



LOA 2026

SANTA ROSA DO PIAUÍ - PI

ID: 0CBF8FED3EFB4



PREFEITURA DE
**SANTA ROSA
DO PIAUÍ**
NOVOS CAMINHOS, NOVAS CONQUISTAS

Página 1

LEI Nº 307-GAB/PMSR, DE 2 DE DEZEMBRO DE 2025

"Estima a receita e fixa a despesa do município de Santa Rosa do Piauí - PI, em R\$ 34.444.630,25 (Trinta e quatro milhões, quatrocentos e quarenta e quatro mil, seiscentos e trinta reais e vinte e cinco centavos), para o Exercício Financeiro de 2026."

MARLON RODRIGUES DE SOUSA, PREFEITO MUNICIPAL DE SANTA ROSA DO PIAUÍ 2025-2028, Estado do Piauí, no uso de suas atribuições que lhes são conferidas pela Constituição Federal, Constituição Estadual e Lei Orgânica do Município,

FAZ SABER que a Câmara Municipal aprovou e eu sanciono a seguinte Lei:

DAS DISPOSIÇÕES GERAIS

Art. 1º - Esta Lei estima a Receita e fixa a Despesa do Município de SANTA ROSA DO PIAUÍ - PI para o Exercício Financeiro de 2026 nos termos do art. 165, § 5º, da Constituição da República Federativa do Brasil, compreendendo:

- I. O Orçamento Fiscal referente ao Poder Executivo e o Poder Legislativo do Município, seus fundos, órgãos e entidades da administração direta e indireta, inclusive fundações mantidas e instituídas pelo poder público;
- II. O Orçamento da Seguridade Social, abrangendo todas as entidades e órgãos a ela vinculados, da administração direta e indireta, bem como os fundos e fundações instituídos e mantidos pelo poder público.

Art. 2º - Integram a Lei do Orçamento, segundo o art. 2º § 1º da Lei nº 4.320 de 17 de março de 1.964, os seguintes anexos:

- I. Sumário geral da receita por fontes e da despesa por funções do Governo;
- II. Quadro demonstrativo da Receita e da Despesa segundo as Categorias Econômicas, na forma do Anexo I;
- III. Quadro discriminativo da receita por fontes e respectiva legislação;
- IV. Quadro das dotações por órgãos do Governo e da Administração.

CAPÍTULO I

Prefeitura Municipal de Santa Rosa do Piauí
CNPJ: 41.522.244/0001-11
Av. Joaquim Castelo Branco, nº 337, Centro
Santa Rosa do Piauí



PREFEITURA DE
**SANTA ROSA
DO PIAUÍ**
NOVOS CAMINHOS, NOVAS CONQUISTAS

Página 2

DOS ORÇAMENTOS FISCAIS E DA SEGURIDADE SOCIAL SEÇÃO I ESTIMATIVA DA RECEITA

Art. 3º - A Receita Total é Estimada em R\$ 34.444.630,25 (Trinta e quatro milhões, quatrocentos e quarenta e quatro mil, seiscentos e trinta reais e vinte e cinco centavos), e decorrerá da arrecadação de tributos, de outras receitas correntes e de capital e de recursos diretamente arrecadados, pelas entidades do Município, discriminada em anexo a esta Lei, como segue o desdobramento:

RECEITAS CORRENTES	R\$	34.023.727,92
Receita Tributária	R\$	1.250.412,68
Receita de Contribuições	R\$	311.351,96
Receita Patrimonial	R\$	143.812,97
Receita de serviços	R\$	0,00
Transferências Correntes	R\$	32.309.163,07
Outras Receitas Correntes	R\$	8.987,24
DEDUÇÕES DE RECEITAS	R\$	-2.280.020,17
RECEITAS DE CAPITAL	R\$	2.700.922,50
Transferências de Capital	R\$	1.491.750,69
Operações de crédito	R\$	1.207.500,00
TOTAL DA RECEITA	R\$	34.444.630,25

SEÇÃO II

DA FIXAÇÃO DA DESPESA

Art. 4º - A Despesa Orçamentária é Fixada em R\$ 34.444.630,25 (Trinta e quatro milhões, quatrocentos e quarenta e quatro mil, seiscentos e trinta reais e vinte e cinco centavos) no mesmo valor da Receita Orçamentária estimada.

Prefeitura Municipal de Santa Rosa do Piauí
CNPJ: 41.522.244/0001-11
Av. Joaquim Castelo Branco, nº 337, Centro
Santa Rosa do Piauí



PREFEITURA DE
**SANTA ROSA
DO PIAUÍ**
NOVOS CAMINHOS, NOVAS CONQUISTAS

Página 3

Art. 5º - A Despesa Fixada à conta de recursos do tesouro e de receitas de outras fontes da administração direta e indireta apresenta o seguinte desdobramento:

I. DESPESAS POR ORGÃOS/UNIDADES ORÇAMENTÁRIAS

01.01 - CÂMARA MUNICIPAL	R\$ 1.521.450,00
02.01 - SEC. DE ADM. PLANEJAMENTO E FINANÇAS	R\$ 5.725.577,91
02.02 - SEC. MUN. DE EDUCAÇÃO	R\$ 11.387.040,34
02.03 - SEC. MUN. DE SAÚDE	R\$ 7.945.966,76
02.04 - SEC. MUN. DE ASSISTÊNCIA SOCIAL	R\$ 1.470.977,59
02.05 - SEC. MUN. DE DESENV. RURAL E MEIO AMBIENTE -	R\$ 439.475,12
02.06 - SEC. MUN. DE OBRAS E SERVIÇOS URBANOS	R\$ 3.436.288,32
02.07 - SEC. MUN. DE JUVENTUDE, ESPORTE, LAZER E CULTURA -	R\$ 1.653.856,71
02.08 - SEC. MUNICIPAL DE SERVIÇO MILITAR	R\$ 63.997,50
02.99 - RESERVA DE CONTINGÊNCIA	R\$ 800.000,00
TOTAL	R\$ 34.444.630,25

II. DESPESA POR FUNÇÃO DO GOVERNO E DA ADMINISTRAÇÃO

01 - Legislativa	R\$ 1.521.450,00
04 - Administração	R\$ 6.941.784,73
08 - Assistência Social	R\$ 1.470.977,59
10 - Saúde	R\$ 7.945.966,76
12 - Educação	R\$ 11.387.040,34
13 - Cultura	R\$ 897.021,70
14 - Direitos da Cidadania	R\$ 63.997,50
15 - Urbanismo	R\$ 2.182.726,62
16 - Habitação	R\$ 303.033,52
17 - Saneamento	R\$ 8.359,04

Prefeitura Municipal de Santa Rosa do Piauí
CNPJ: 41.522.244/0001-11
Av. Joaquim Castelo Branco, nº 337, Centro
Santa Rosa do Piauí



PREFEITURA DE
**SANTA ROSA
DO PIAUÍ**
NOVOS CAMINHOS, NOVAS CONQUISTAS

Página 4

18 - Gestão Ambiental	R\$ 12.075,00
20 - Agricultura	R\$ 90.457,69
23 - Comércio e Serviços	R\$ 16.833,08
26 - Transporte	R\$ 2.719,69
27 - Desporto e Lazer	R\$ 740.001,93
28 - Encargos Especiais	R\$ 60.185,06
99 - Reserva de Contingência	R\$ 800.000,00
TOTAL DA DESPESA	R\$ 34.444.630,25

CAPÍTULO II

DAS AUTORIZAÇÕES DO PODER EXECUTIVO

Art. 6º - A aplicação dos recursos discriminados no artigo 5º será realizada de acordo com a programação estabelecida para as unidades orçamentárias, aprovadas nos anexos componentes da presente Lei.

Art. 7º - Durante a execução orçamentária, fica o Executivo Municipal autorizado a abrir, mediante decretos, créditos suplementares até o limite de 60% (sessenta por cento) das despesas fixadas nesta Lei, para reforçar dotações que se tornarem insuficientes, conforme disposto no art. 43 da Lei Federal nº 4.320/64, Lei de Diretrizes Orçamentária para 2026, mediante utilização de recursos provenientes de:

- I. Anulação parcial ou total das dotações já existentes nos termos do art. 43, § 1º, inciso III, da Lei Federal nº 4.320, de 17 de março de 1964;
- II. Superávit financeiro dos fundos, convênios ou termos congêneres, apurados em balanço patrimonial do exercício financeiro de 2026 ou comprovados através dos respectivos extratos bancários das contas vinculadas;
- III. excesso de arrecadação apurado no decorrer do exercício mediante novos convênios ou termos congêneres, novas fontes de receita, aumento da receita prevista, em função de alterações na legislação pertinente;

Prefeitura Municipal de Santa Rosa do Piauí
CNPJ: 41.522.244/0001-11
Av. Joaquim Castelo Branco, nº 337, Centro
Santa Rosa do Piauí

(Continua na página seguinte)

LOA 2026

SANTA ROSA DO PIAUÍ - PI



Página 5

IV. O produto de operações de crédito autorizadas, em forma que juridicamente possibilite o Poder Executivo realizá-las.

§ 1º Não oneram o limite expresso no caput deste artigo, até equivalente percentual, os créditos adicionais destinados a suprir insuficiências das dotações inerentes às seguintes despesas:

- I. Com pagamento da dívida pública, de precatórios e de sentenças judiciais, bem como os créditos à conta da dotação Reserva de Contingência e aqueles destinados à contrapartida a convênios, acordos e ajustes;
- II. Com pessoal e encargos;
- III. as medidas adotadas para, em decorrência de alteração da estrutura organizacional ou da competência legal ou regimental dos órgãos da Administração Direta ou Indireta, efetuar a transposição, o remanejamento ou a transferência de recursos de uma categoria de programação para outra ou de um órgão para outro.

§ 2º Não será aprovado projeto de lei que implique no aumento das despesas orçamentárias, sem a indicação das fontes e destinação de recursos.

§ 3º Fica o Poder Executivo autorizado a promover, durante a execução orçamentária de 2026, a movimentação das fontes de recursos constantes desta Lei, previstas na arrecadação de receitas e fixação das despesas, da seguinte forma:

- I. Inclusão de novas fontes e destinação de recursos não previstos na estimativa da receita para 2026;
- II. Transferência ou alteração entre Fontes e Destinação de Recursos não previstos na estimativa da receita para 2026;
- III. inclusão de novas Fontes e Destinação de Recursos não previstos na fixação das despesas para o exercício de 2026;
- IV. Transferência ou alteração entre Fontes e Destinação de Recursos não previstos na fixação das despesas para o exercício de 2026.

§ 4º As Fontes e Destinação de Recursos utilizadas na inclusão, transferência ou alteração deverão obedecer à codificação definida pelo Tribunal de Contas do Estado do Piauí.

Prefeitura Municipal de Santa Rosa do Piauí
 CNPJ: 41.522.244/0001-11
 Av. Joaquim Castelo Branco, nº 337, Centro
 Santa Rosa do Piauí



Página 6

§ 5º Fica o Poder Executivo, observadas as normas de controle e acompanhamento da execução orçamentária, com a finalidade de facilitar o cumprimento da programação aprovada nesta lei e em manter equilíbrio a execução da despesa pública no decorrer do exercício financeiro, autorizado a remanejar, transpor e/ou transferir recursos, entre elementos do mesmo grupo de despesa, entre fontes de recursos e entre atividades, projetos e operações especiais de um mesmo programa ou de um órgão para outro, sem onerar o limite estabelecido no caput deste artigo, conforme §§ 2º, Lei de Diretrizes Orçamentárias para 2026.

Art. 8º As despesas obrigatórias de caráter continuado, definidas no art. 17, da Lei Complementar nº 101, de 04 de maio de 2000, e as despesas de capital relativas a projetos em andamento, cuja autorização de despesa decorra de relação contratual anterior, serão reempenhadas nas dotações próprias ou, em casos de insuficiência orçamentária, suplementadas mediante transposição, remanejamento ou transferência de recursos.

Art. 9º Fica o Poder Executivo autorizado a abrir créditos adicionais suplementares à conta de excesso de arrecadação de receitas específicas e vinculadas a determinada finalidade, nos termos do art. 43 da Lei Federal nº 4.320, de 1964, e do parágrafo único do art. 8º da Lei Complementar Federal nº 101, de 4 de maio de 2000.

Art. 10º Fica o Poder Executivo Municipal autorizado a contratar operações de crédito, nos termos do § 8º do art. 165 da Constituição Federal, da Lei Federal nº 4.320/64 e os dispositivos contidos nos arts. 32 e 38, da Lei Complementar nº 101, de 4 de maio de 2000. *Emenda Aditiva nº 001/2025*

Art. 10º Fica o Poder Executivo Municipal autorizado a contratar operações de crédito, mediante nova autorização da Câmara Municipal por meio de Projeto de Lei, nos termos do § 8º do art. 165 da Constituição Federal, da Lei Federal nº 4.320/64 e os dispositivos contidos nos arts. 32 e 38, da Lei Complementar nº 101, de 4 de maio de 2000. *Emenda Aditiva nº 001/2025*

Prefeitura Municipal de Santa Rosa do Piauí
 CNPJ: 41.522.244/0001-11
 Av. Joaquim Castelo Branco, nº 337, Centro
 Santa Rosa do Piauí



Página 7

Art. 11º Fica o Poder Executivo autorizado a compatibilizar as alterações decorrentes das emendas parlamentares com o Plano Plurianual – PPA.

Art. 12º Cabe aos Poderes Legislativo e Executivo assegurarem a compatibilidade entre o planejamento para o exercício de 2026 contido no PPA 2026-2029 e a Lei Orçamentária para o exercício de 2026, ficando autorizados os ajustes necessários.

Parágrafo Único: A proposta orçamentária para a Câmara Municipal será fixada no limite de até 7% das receitas mencionadas no artigo 29-A da Constituição Federal e alterada pela EC-58 de 23 de setembro de 2009. Emenda Supressiva nº 001/2025

Parágrafo Único: A proposta orçamentária para a Câmara Municipal será fixada no limite 7% das receitas mencionadas no artigo 29-A da Constituição Federal e alterada pela EC-58 de 23 de setembro de 2009. Emenda Supressiva nº 001/2025

Art. 13º Instituir fundos de qualquer natureza mediante autorização legislativa;

Art. 14º A discriminação analítica do orçamento será efetuada mediante Decreto do Poder Executivo, de acordo com a necessidade da execução dos órgãos da Administração Direta.

Art. 15º Em conformidade com a Lei de Responsabilidade Fiscal - LRF e Lei de Diretrizes Orçamentárias para 2026 foi destinado para Reserva de Contingência o valor de R\$ 800.000,00 (Oitocentos mil reais) cujo percentual foi calculado com base na Receita Corrente Líquida que não poderá ser inferior a 2% (dois por cento), pelo qual serão destinados ao atendimento dos passivos contingentes, intempéries, outros riscos e eventos fiscais imprevistos, podendo ser revista até a aprovação do presente projeto.

Art. 16º Na hipótese de não utilização da reserva de contingência nos fins previsto no art. 5º, inciso III alínea "b" da Lei Complementar Federal nº 101, de 04 de maio de 2000, até 31 de agosto de 2026, a dotação correspondente poderá ser anulada para abertura de Créditos Adicionais.

CAPÍTULO III DAS DISPOSIÇÕES FINAIS

Prefeitura Municipal de Santa Rosa do Piauí
 CNPJ: 41.522.244/0001-11
 Av. Joaquim Castelo Branco, nº 337, Centro
 Santa Rosa do Piauí



Página 8

Art. 17º - O Poder Executivo no interesse da Administração fará cumprir o que determina os objetivos e metas para as despesas de capital e as decorrentes delas, elencadas no Plano Plurianual, além de tornar efetivo o que determina a Lei de Diretrizes Orçamentárias para o Exercício Financeiro de 2026.

Art. 18º - Esta lei entrará em vigor no dia primeiro de janeiro de dois mil e vinte e seis, revogadas as disposições em contrário.

Numerada, registrada, sancionada e publicada a presente Lei Municipal.

Gabinete do Prefeito Municipal de Santa Rosa do Piauí, 31 de dezembro de 2025

MARLON RODRIGUES DE SOUSA

Prefeito Municipal 2025-2028

Santa Rosa do Piauí

Assinado Digitalmente

Prefeitura Municipal de Santa Rosa do Piauí
 CNPJ: 41.522.244/0001-11
 Av. Joaquim Castelo Branco, nº 337, Centro
 Santa Rosa do Piauí

(Continua na página seguinte)

LOA 2026

SANTA ROSA DO PIAUÍ - PI

PREF. MUNIC. DE SANTA ROSA DO PIAUI

AV. JOAQUIM CASTELO BRANCO, 337 - CNPJ:41522244/0001-11

Orçamento Programa - Exercício de 2026

TABELA EXPLICATIVA - EVOLUÇÃO DA RECEITA

(Inc.III, Art.22º)

Página 1

Codigo	Discriminação	Receita Arrecadada			Receita Prevista	
		2022	2023	2024	2025	2026
1000.00.0.0	RECEITAS CORRENTES.					
1100.00.0.0	IMPOSTOS, TAXAS E CONTRIBUIÇÕES DE ME	299.456,73	913.150,78	1.679.510,88	1.763.786,43	
1200.00.0.0	CONTRIBUIÇÕES	203.368,56	215.649,82	181.372,06	190.440,66	
1300.00.0.0	RECEITA PATRIMONIAL	300.954,00	430.397,43	119.099,78	125.054,77	
1600.00.0.0	RECEITA DE SERVIÇOS					
1700.00.0.0	TRANSFERÊNCIAS CORRENTES	22.671.468,35	27.097.146,39	29.395.225,32	30.869.686,61	
1900.00.0.0	OUTRAS RECEITAS CORRENTES	13.955,05		5.538,08	7.815,00	
	Sub Total	23.489.202,69	28.656.344,42	31.380.746,12	32.956.783,47	0,00
2000.00.0.0	RECEITAS DE CAPITAL					
2100.00.0.0	OPERAÇÕES DE CRÉDITO		3.000.000,00	1.000.000,00	1.050.000,00	
2200.00.0.0	ALIENAÇÃO DE BENS			1.384,52	1.453,75	
2400.00.0.0	TRANSFERÊNCIAS DE CAPITAL			1.232.547,15	1.297.174,51	
2900.00.0.0	OUTRAS RECEITAS DE CAPITAL					
	Sub Total	0,00	3.000.000,00	2.233.931,67	2.348.628,26	0,00
7000.00.0.0	RECEITAS CORRENTES. (INTRA)					
	Sub Total	0,00	0,00	0,00	0,00	0,00
8000.00.0.0	RECEITAS DE CAPITAL (INTRA)					
	Sub Total	0,00	0,00	0,00	0,00	0,00

PREF. MUNIC. DE SANTA ROSA DO PIAUI

AV. JOAQUIM CASTELO BRANCO, 337 - CNPJ:41522244/0001-11

Orçamento Programa - Exercício de 2026

TABELA EXPLICATIVA - EVOLUÇÃO DA RECEITA

(Inc.III, Art.22º)

Página 2

Codigo	Discriminação	Receita Arrecadada			Receita Prevista	
		2022	2023	2024	2025	2026
9000.00.0.0	(R) DEDUÇÕES DA RECEITA					
9500.00.0.0	(R) DEDUÇÕES DO FUNDEB	-2.346.308,30	-2.393.474,67	-2.532.473,62	-2.659.097,30	
	Sub Total	-2.346.308,30	-2.393.474,67	-2.532.473,62	-2.659.097,30	0,00
9990.00.0.0	RECURSOS ARRECADADOS EM EXERCÍCIOS					
	Sub Total	0,00	0,00	0,00	0,00	0,00
TOTAL		21.142.894,39	29.262.869,75	31.082.204,17	32.646.314,43	0,00

MARLON RODRIGUES DE SOUSA
PREFEITO MUNICIPAL
929.398.803-87

SOARES & A B SANTOS SOUSA LTDA-ME
CONTADOR/CRC 0444-O7
21.505.535/0001-94

(Continua na página seguinte)

LOA 2026**SANTA ROSA DO PIAUÍ - PI****PREF. MUNIC. DE SANTA ROSA DO PIAUI**

AV. JOAQUIM CASTELO BRANCO, 337 - CNPJ:41522244/0001-11

Orçamento Programa - Exercício de 2026

TABELA EXPLICATIVA - EVOLUÇÃO DA DESPESA

(Inc. III, Art. 22)

Codigo	Discriminação	DESPESA		
		Realizada 2024	Fixada 2025	Prevista 2026
DESPESAS CORRENTES				
3 1	PESSOAL E ENCARGOS SOCIAIS	10.836.763,95	11.405.447,51	
3 2	JUROS E ENCARGOS DA DÍVIDA	8.307,12	8.722,48	
3 3	OUTRAS DESPESAS CORRENTES	12.953.441,98	13.559.351,39	
	Sub Total	23.798.513,05	24.973.521,38	0,00
DESPESAS DE CAPITAL				
4 4	INVESTIMENTOS	5.647.654,32	5.954.954,41	
4 5	INVERSÕES FINANCEIRAS	20.691,01	21.725,56	
4 6	AMORTIZAÇÃO DA DÍVIDA	61.535,58	64.612,36	
	Sub Total	5.729.880,91	6.041.292,33	0,00
RESERVA DE CONTINGÊNCIA				
9 9	RESERVA DE CONTINGÊNCIA	1.553.810,21	1.631.500,72	
	Sub Total	1.553.810,21	1.631.500,72	0,00
	TOTAL	31.082.204,17	32.646.314,43	0,00

MARLON RODRIGUES DE SOUSA
 PREFEITO MUNICIPAL
 929.398.803-87

A SOARES & A B SANTOS SOUSA LTDA-ME
 CONTADOR/CRC 0444-07
 21.505.535/0001-94

(Continua na página seguinte)

LOA 2026**SANTA ROSA DO PIAUÍ - PI****PREF. MUNIC. DE SANTA ROSA DO PIAUI**

AV. JOAQUIM CASTELO BRANCO, 337 - CNPJ:41522244/0001-11

Orçamento Programa - Exercício de 2026

Página 1

TABELA EXPLICATIVA - DEMONSTRAÇÃO DA DESPESA POR PROGRAMA

Código	Discriminação	Valor
0001	PROCESSO LEGISLATIVO	1.521.450,00
0002	OUTROS ENCARGOS	1.671,81
0003	AMORTIZAÇÃO E JUROS DA DÍVIDA INTERNA	58.513,25
0004	FOMENTO AO TURISMO	16.833,08
0005	GESTÃO ADMINISTRATIVA E FINANCEIRA	5.771.188,31
0006	GESTÃO DAS ATIVIDADES DE CONTROLE INTERNO	27.093,92
0007	APOIO E ESTÍMULO AS ATIVIDADES CULTURAIS	897.021,70
0008	GESTÃO E EXPANSÃO DA REDE DE ENSINO	11.376.769,56
0009	AÇÕES DE SANEAMENTO BÁSICO	8.359,04
0010	PROMOÇÃO AO DESPORTO E LAZER	3.343,61
0011	PROMOÇÃO DE ATIVIDADES ESPORTIVAS	746.929,10
0012	AÇÕES DE PRESERVAÇÃO E DEFESA DO MEIO AMBIENTE	12.075,00
0013	GESTÃO E EXPANSÃO DOS SERVIÇOS ASSISTENCIAIS	1.470.977,59
0015	MELHORIA DA INFRAESTRUTURA URBANA E RURAL	3.381.867,58
0016	PROGRAMA DE MELHORIA HABITACIONAL	311.392,56
0017	EXPANSÃO DAS ATIVIDADES AGRÍCOLAS	90.457,69
0019	EXPANSÃO E MELHORIA DA REDE RODOVIÁRIA MUNICIPAL	2.719,69
0020	GESTÃO E EXPANSÃO DO SISTEMA DE SAÚDE	7.492.380,32
0021	GESTÃO DAS AÇÕES DE ASSIST. HOSP. E AMBULATORIAL	453.586,44
9999	RESERVA DE CONTINGÊNCIA	800.000,00
	TOTAL	34.444.630,25

MARLON RODRIGUES DE SOUSA
PREFEITO MUNICIPAL
929.398.803-87S SOARES & A B SANTOS SOUSA LTDA-ME
CONTADOR/CRC 0444-07
21.505.535/0001-94

(Continua na página seguinte)

LOA 2026**SANTA ROSA DO PIAUÍ - PI****PREF. MUNIC. DE SANTA ROSA DO PIAUI**

AV. JOAQUIM CASTELO BRANCO, 337 - CNPJ:41522244/0001-11

Orçamento Programa - Exercício de 2026

Página 1

TABELA EXPLICATIVA - RELAÇÃO DE PROJETOS

Código	Discriminação	Valor
1001	INVESTIMENTO A CARGO DA CÂMARA MUNICIPAL	118.000,00
1045	PROJETOS ESPECIAIS DE AMPL. DA REDE FISICA DA ADMINISTRAÇÃO	98.791,66
1160	CONSTRUÇÃO, AMPL. E RECUPERAÇÃO DE UNIDADES DE SAÚDE	364.334,13
1165	PROJETOS ESPECIAIS DE MELHORIA DO SIST. MUNICIPAL DE SAÚDE	87.351,94
1200	CONSTRUÇÃO, AMPLIAÇÃO E RECUPERAÇÃO DE UNIDADES	108.875,89
1201	CONSTR. AMPL. E RECUP. DE UNIDADES ESCOLARES - 30% FUNDEB	286.640,26
1202	CONSTRUÇÃO, AMPL. E RECUPERAÇÃO DE PREDIOS DE APOIO A EDUCAÇÃO	116.600,00
1204	PROJETOS ESPECIAIS DE DESENVOLVIMENTO DA EDUCAÇÃO	131.705,69
1207	AÇÕES DO PROGR. MUNIC. DE TRANSPORTE ESCOLAR - 30% FUNDEB	266.475,14
1260	CONSTRUÇÃO E REC. DE CRECHES E UNIDADES PRÉ-ESCOLARES	181.125,00
1261	CONSTR. AMPL. E REC. DE UNIDADES PRÉ-ESCOLARES - 30% FUNDEB	16.718,08
1290	CONSTRUÇÃO, REFORMA, AMPLIAÇÃO DE BIBLIOTECA MUNICIPAL	133.541,70
1320	CONST. E REC. DE CALÇAMENTO E OUTROS PAV. EM LOGRADOURO PÚBLICOS	895.650,48
1325	PROJETOS ESPECIAIS DE URBANIZAÇÃO	690.711,49
1400	OBRAS DE CONST. COMPL. E MELHORIA DE HABITAÇÕES POPULARES	274.612,79
1410	OBRAS DE CONST. COMPL. E MELHORIA DE HABITAÇÕES	8.359,04
1421	CONSTRUÇÃO DE UNIDADES SANITARIAS-RURAL	8.359,04
1453	CONSTRUÇÃO DE ATERRO SANITÁRIO	8.359,04
1485	PROJETOS ESPECIAIS DE PRESERV. E DEFESA DO MEIO AMBIENTE	12.075,00
1505	PROJETOS ESPECIAIS DE PRODUÇÃO E ABASTECIMENTO	12.075,00
1565	PROJETOS ESPECIAIS DE EXPANSÃO DA AGRICULTURA IRRIGADA	8.359,04
1585	PROJETOS ESPECIAIS DE DESENVOLVIMENTO DO TURISMO	8.359,04
1650	CONST. REF. E AMPL. DE CAMPOS E QUADRAS ESPORTIVAS	578.912,47
1655	PROJETOS ESPECIAIS DE DESENVOLVIMENTO DO ESPORTE	8.359,04
1665	PROJETOS ESPECIAIS DE CONTR. E APROV. DE AREAS DE LAZER	3.343,61
1666	ENFRENTAMENTO DA EMERGÊNCIA COVID19	140.889,56
1667	Obras de Infraestrutura e Aquisição de Bens Permanentes	1.207.500,00
Total		5.776.084,13

MARLON RODRIGUES DE SOUSA
 PREFEITO MUNICIPAL
 929.398.803-87

SOARES & A B SANTOS SOUSA LTDA-ME
 CONTADOR/CRC 0444-07
 21.505.535/0001-94

(Continua na página seguinte)

LOA 2026

SANTA ROSA DO PIAUÍ - PI



PREF. MUNIC. DE SANTA ROSA DO PIAUI

AV. JOAQUIM CASTELO BRANCO, 337 - CNPJ:41522244/0001-11

Orçamento Programa - Exercício de 2026

Página 1

TABELA EXPLICATIVA - RELAÇÃO DE ATIVIDADES

Código	Discriminação	Valor
2001	MANUTENÇÃO E FUNCIONAMENTO DA CÂMARA MUNICIPAL	1.403.450,00
2040	MANUTENÇÃO DOS SERVIÇOS DE ADMINISTRAÇÃO GERAL	5.608.399,15
2070	MANUTENÇÃO DAS ATIVIDADES DE CONTROLE INTERNO	27.093,92
2100	APOIO AS AÇÕES DE POLICIAMENTO E SEGURANÇA PÚBLICA	63.997,50
2121	MANUT. DAS AÇÕES DE PROTEÇÃO SOCIAL BASICA AO IDOSO	35.931,33
2130	MANUT. DAS ATIV. DE PROTEÇÃO A PESSOA COM DEFICIENCIA	12.236,94
2140	MANUT. DAS ATIVIDADES DE PROT. A CRIANÇA E AO ADOLESCENTE	70.663,11
2142	MANUTENÇÃO DAS AÇÕES DO PROG. BOLSA FAMÍLIA-PBF/IGDBF	94.757,36
2146	PROGRAMA DE REDUÇÃO DA MORTALIDADE INFANTIL	5.851,31
2147	MANUTENÇÃO DO CONSELHO MUNICIPAL DE EDUCAÇÃO	235.240,00
2148	MANUTENÇÃO DO CONSELHO MUNICIPAL DE SAUDE	53.497,84
2149	MANUTENÇÃO DAS AÇÕES DO PROGRAMA PETI	81.396,74
2150	MANUTENÇÃO DOS SERVIÇOS DO ASSISTENCIA SOCIAL	1.022.721,26
2156	MANUTENÇÃO DAS AÇÕES DO PROGRAMA BPC	7.736,47
2157	MANUTENÇÃO DAS AÇÕES DO PROGRAMA PROJOVEM	10.413,04
2159	MANUT. DAS AÇÕES DO PROG. DE AT. INTEGRAL E FAMILIA - PAIF	22.160,79
2160	MANUTENÇÃO DOS SERVIÇOS MUNICIPAIS DE SAÚDE	5.198.368,18
2180	AÇÕES DO NÚCLEO DE APOIO A SAUDE DA FAMILIA - NASF	38.268,39
2181	AÇÕES DO PROGRAMA PREVINE BRASIL	25.691,87
2182	AÇÕES DE VIGILANCIA SANITARIA	54.671,87
2183	AÇÕES DE VIGILANCIA EPIDERMIOLOGICA E AMBIENTAL	3.622,50
2184	AÇÕES DE ASSISTENCIA FARMACOLOGICA BÁSICA	13.746,81
2185	AÇÕES DO PROG. DE AG. COMUNITÁRIO DE SAÚDE	727.236,16
2186	AÇÕES DO PROGRAMA DE SAÚDE DA FAMILIA - PSF	95.726,87
2188	AÇÕES DO PROGRAMA DE INCENTIVO E SAÚDE BUCAL	7.913,74
2189	AÇÕES DO PROGRAMA PPI/ECDE	31.395,02
2191	MANUTENÇÃO DO PROGRAMA CRIANÇA FELIZ	91.799,68
2196	MANUTENÇÃO DAS ATIVIDADES AMBULATORIAIS E HOSPITALARES	453.586,44
2201	REMUN. DO MAGISTÉRIO-ENSINO FUNDAMENTAL - 70% FUNDEB	4.564.418,65
2202	MANUTENÇÃO E DESENVOLVIMENTO DO ENSINO FUNDAMENTAL	2.113.785,69
2203	MANUT. E DESENV. DO ENSINO FUNDAMENTAL - 30% FUNDEB	1.131.361,53
2240	AÇÕES DP PROGRAMA NACIONAL DE ALIM. ESCOLAR-PNAE	192.166,48
2241	AÇÕES DO PROGRAMA DINHEIRO DIR. NA ESCOLA-PDDE	98.056,49
2246	AÇÕES DO PROGRAMA SALÁRIO EDUCAÇÃO	473.613,11
2247	AÇÕES DO PROGRAMA PNAC	2.415,00
2248	AÇÕES DO PROGRAMA PNATE	100.081,08
2250	AÇÕES DO PROGRAMA BRASIL ALFABETIZAÇÃO	6.037,50
2257	PROEJA - REM. DO MAGISTERIO - 70% FUNDEB	26.289,18
2260	MANUTENÇÃO E DESENVOLVIMENTO DO ENSINO INFANTIL	128.272,32
2262	REMUN. DO MAGISTERIO-ENSINO INFANTIL - 70% FUNDEB	992.221,49
2263	MANUT. E DESENVOLVIMENTO DO ENSINO INFANTIL - 30% FUNDEB	204.670,98
2290	MANUTENÇÃO E DESENVOLVIMENTO DAS ATIVIDADES CULTURAIS	620.655,00
2320	MANUTENÇÃO DOS SERVIÇOS DE UTILIDADE PUBLICA	588.005,61
2400	APOIO AS AÇÕES DE MELHORIA DE HABITAÇÕES POPULARES	8.359,03
2410	APOIO AS AÇÕES DE MELHORIA DE HABITAÇÕES POPULARES	11.702,66
2500	MANUTENÇÃO DAS ATIV. DE PRODUÇÃO E ABASTECIMENTO	49.878,35
2520	MANUTENÇÃO DAS ATIVIDADES DE EXTENÇÃO RURAL	20.145,30
2580	MANUTENÇÃO DAS ATIVIDADES DE APOIO AO TURISMO AMADOR	8.474,04
2610	CONSERVAÇÃO DE ESTRADAS MUNICIPAIS	2.719,69
2650	MANUTENÇÃO DAS ATIVIDADES ESPORTIVAS	159.657,59
2670	ENCARGO COM AMORTIZAÇÕES E JUROS DA DIVIDA INTERNA	58.513,25
2680	OUTRAS DESP. C/ ENCARGOS ESP. NÃO ASSOC. AO PROCES. PRODUTIVO	1.671,81
2683	Lei Paulo Gustavo - Audiovisual	66.412,50
2684	Lei Paulo Gustavo - Outras áreas da cultura	20.527,50
2685	FOMENTO A CULTURA - LEI ALDIR BLANC	55.885,00
2686	Complementação ao Piso Salarial da Enfermagem	664.975,00
2999	RESERVA DE CONTIGENCIA	800.000,00

(Continua na página seguinte)

LOA 2026**SANTA ROSA DO PIAUÍ - PI****PREF. MUNIC. DE SANTA ROSA DO PIAUÍ**

AV. JOAQUIM CASTELO BRANCO, 337 - CNPJ:41522244/0001-11

Orçamento Programa - Exercício de 2026

Página 2

TABELA EXPLICATIVA - RELAÇÃO DE ATIVIDADES

Código	Discriminação	Valor
Total		28.668.546,12

MARLON RODRIGUES DE SOUSA
 PREFEITO MUNICIPAL
 929.398.803-87

A SOARES & A B SANTOS SOUSA LTDA-ME
 CONTADOR/CRC 0444-07
 21.505.535/0001-94

**PREF. MUNIC. DE SANTA ROSA DO PIAUÍ**

AV. JOAQUIM CASTELO BRANCO, 337 - CNPJ:41522244/0001-11

Orçamento Programa - Exercício de 2026

TABELA EXPLICATIVA - LEGISLAÇÃO DA RECEITA
(Inc. III, § 1º, Art.2º)

Página 1

Código	Discriminação	Fonte	Legislacao
1000.00.0.0.00	RECEITAS CORRENTES.		
1100.00.0.0.00	IMPOSTOS, TAXAS E CONTRIBUIÇÕES DE MELHORIA		
1110.00.0.0.00	IMPOSTOS		
1112.00.0.0.00	IMPOSTOS SOBRE O PATRIMÔNIO		
1112.50.0.0.00	IMPOSTO SOBRE A PROPRIEDADE PREDIAL E TERRITORIAL URBANA		
1112.50.0.1.00	IPTU-PRINCIPAL		Constituição Federal /1988, art. 156, inciso I; Código Tributário Nacional - Lei nº. 5.172 /1966, arts. 32 a 34;
1112.50.0.3.00	IPTU-DÍVIDA ATIVA		Constituição Federal /1988, art. 156, inciso I; Código Tributário Nacional - Lei nº. 5.172 /1966, arts. 32 a 34;
1112.53.0.0.00	ITBI-"INTER VIVOS"		
1112.53.0.1.00	ITBI-"INTER VIVOS"-PRINCIPAL		Constituição Federal /1988, art. 156, inciso II; Código Tributário Nacional - Lei nº 5.172/66, arts. 35 a 42;
1113.00.0.0.00	IMPOSTOS SOBRE A RENDA E PROVENTOS DE QUALQUER NATUREZA		
1113.03.0.0.00	IMPOSTO SOBRE A RENDA - RETIDO NA FONTE		
1113.03.1.0.00	IRRF-TRABALHO		
1113.03.1.1.00	IRRF-TRABALHO-PRINCIPAL		Constituição Federal /1988, art. 158, inciso I.
1113.03.4.0.00	IRRF- OUTROS RENDIMENTOS		
1113.03.4.1.00	IRRF- OUTROS RENDIMENTOS-		
1114.00.0.0.00	IMPOSTOS SOBRE A PRODUÇÃO E CIRCULAÇÃO DE MERCADORIAS E SERV		
1114.51.0.0.00	IMPOSTOS SOBRE SERVIÇOS		
1114.51.1.0.00	IMPOSTO SOBRE SERVIÇOS DE QUALQUER NATUREZA - ISSQN		
1114.51.1.1.00	ISSQN-PRINCIPAL		Constituição Federal /1988, art. 156, inciso III; Lei Complementar nº 116/2003;
1120.00.0.0.00	TAXAS		
1121.00.0.0.00	TAXAS PELO EXERCÍCIO DO PODER DE POLÍCIA		
1121.01.0.0.00	TAXAS DE INSPEÇÃO, CONTROLE E FISCALIZAÇÃO		
1121.01.0.1.00	TAXAS INSPEÇÃO,CONTROLE FISCAL-PRINCIPAL		Constituição Federal /1988, art. 145, inciso II; Código Tributário Nacional - Lei nº 5.172/1966, arts. 77 a 80;
1121.01.0.1.00	TAXAS INSPEÇÃO,CONTROLE FISCAL-PRINCIPAL		Constituição Federal /1988, art. 145, inciso II; Código Tributário Nacional - Lei nº 5.172/1966, arts. 77 a 80;
1121.50.0.0.00	TAXA DE FISCALIZAÇÃO DE VIGILÂNCIA SANITÁRIA		

(Continua na página seguinte)

LOA 2026

SANTA ROSA DO PIAUÍ - PI



PREF. MUNIC. DE SANTA ROSA DO PIAUÍ
AV. JOAQUIM CASTELO BRANCO, 337 - CNPJ:41522244/0001-11

Orçamento Programa - Exercício de 2026

TABELA EXPLICATIVA - LEGISLAÇÃO DA RECEITA
(Inc. III, § 1º, Art.2º)

Página 2

Codigo	Discriminação	Fonte	Legislacao
1121.50.0.1.00	TAXA FISCAL.VIGIL.SANITÁRIA-PRINCIPAL		Constituição Federal /1988, art. 145, inciso II; Código Tributário Nacional - Lei nº 5.172/1966, arts. 77 a 80;
1122.00.0.0.00	TAXAS PELA PRESTAÇÃO DE SERVIÇOS		
1122.01.0.0.00	TAXAS PELA PRESTAÇÃO DE SERVIÇOS EM GERAL		
1122.01.0.1.00	TAXAS PRESTAÇÃO SERVIÇOS GERAL-PRINCIPAL		Constituição Federal /1988, art. 145, inciso II; Código Tributário Nacional - Lei nº 5.172/1966, arts. 77 a 80;
1200.00.0.0.00	CONTRIBUIÇÕES		
1240.00.0.0.00	CONTRIBUIÇÃO CUSTEIO SERVIÇO DE ILUMINAÇÃO PÚBLICA		
1241.00.0.0.00	CONTRIBUIÇÃO CUSTEIO SERVIÇO DE ILUMINAÇÃO PÚBLICA		
1241.50.0.0.00	CONTRIBUIÇÃO CUSTEIO SERVIÇO DE ILUMINAÇÃO PÚBLICA		
1241.50.0.1.00	CONTRIB.SERV.ILUMINAÇÃO PÚBLICA-PRINCIPAL		Constituição Federal /1988, art. 149 - A; Lei Municipal nº 102/2005.
1300.00.0.0.00	RECEITA PATRIMONIAL		
1310.00.0.0.00	EXPLORAÇÃO DO PATRIMÔNIO IMOBILIÁRIO DO ESTADO		
1311.00.0.0.00	EXPLORAÇÃO DO PATRIMÔNIO IMOBILIÁRIO DO ESTADO		
1311.01.0.0.00	ALUGUÉIS, ARRENDAMENTOS, FOROS, LAUDÊMIOS, TARIFAS DE OCUPAÇ		
1311.01.1.0.00	ALUGUÉIS E ARRENDAMENTOS		
1311.01.1.1.00	ALUGUÉIS E ARRENDAMENTOS - PRINCIPAL		Lei nº 4.320/64, art. 11, § 4º; Portaria STN nº 388/2018.
1311.99.0.0.00	OUTRAS RECEITAS IMOBILIÁRIAS		
1311.99.0.1.00	OUTRAS RECEITAS IMOBILIÁRIAS - PRINCIPAL		Lei nº 4.320/64, art. 11, § 4º; Portaria STN nº 388/2018.
1311.99.0.1.00	OUTRAS RECEITAS IMOBILIÁRIAS - PRINCIPAL		Lei nº 4.320/64, art. 11, § 4º; Portaria STN nº 388/2018.
1320.00.0.0.00	VALORES MOBILIÁRIOS		
1321.00.0.0.00	JUROS E CORREÇÕES MONETÁRIAS		
1321.01.0.0.00	REMUNERAÇÃO DE DEPÓSITOS BANCÁRIOS		
1321.01.0.1.00	REMUNERAÇÃO DEP BANCARIO RP		CF, art. 164, § 3º; Lei nº 11.494/2007.
1321.01.0.1.00	REMUNERAÇÃO DEP BANCARIO RP		CF, art. 164, § 3º.
1321.01.0.1.00	REMUNERAÇÃO DEP BANCARIO RP		CF, art. 164, § 3º.
1321.01.0.1.00	REMUNERAÇÃO DEP BANCARIO RP		CF, art. 164, § 3º.



PREF. MUNIC. DE SANTA ROSA DO PIAUÍ
AV. JOAQUIM CASTELO BRANCO, 337 - CNPJ:41522244/0001-11

Orçamento Programa - Exercício de 2026

TABELA EXPLICATIVA - LEGISLAÇÃO DA RECEITA
(Inc. III, § 1º, Art.2º)

Página 3

Codigo	Discriminação	Fonte	Legislacao
1321.01.0.1.00	REMUNERAÇÃO DEP BANCARIO RP		CF, art. 164, § 3º.
1321.01.0.1.00	REMUNERAÇÃO DEP BANCARIO RP		CF, art. 164, § 3º.
1321.01.0.1.00	REMUNERAÇÃO DEP BANCARIO RP		CF, art. 164, § 3º; Portaria nº 3.992/2017.
1321.01.0.1.00	REMUNERAÇÃO DEP BANCARIO RP		CF, art. 164, § 3º.
1700.00.0.0.00	TRANSFERÊNCIAS CORRENTES		
1710.00.0.0.00	TRANSFERÊNCIAS DA UNIÃO E DE SUAS ENTIDADES		
1711.00.0.0.00	TRANSFERÊNCIAS PARTICIPAÇÃO RECEITA UNIÃO		
1711.51.0.0.00	COTA-PARTE DO FUNDO DE PARTICIPAÇÃO DOS MUNICÍPIOS - FPM		
1711.51.1.0.00	COTA-PARTE FUNDO PARTICIPAÇÃO MUNICÍPIOS-COTA MENSAL		
1711.51.1.1.00	COTA-PARTE FPM-COTA MENSAL-PRINCIPAL		Constituição Federal /1988, art. 159, inciso I, alínea "b" e § 1º.
1711.51.2.0.00	COTA-PARTE FUNDO PARTICIPAÇÃO MUNICÍPIOS-COTA EXTRAORDINÁRIA		
1711.51.2.1.00	COTA-PARTE FPM-COTA EXTRAORDINÁRIA-PRINCIPAL		Constituição Federal /1988, art. 159, inciso I, alínea "c" e § 1º.
1711.52.0.0.00	COTA-PARTE DO IMPOSTO SOBRE A PROPRIEDADE TERRITORIAL RURAL		
1711.52.0.1.00	COTA-PARTE IMP.PROPRIED.TERRIT.RURAL-PRINCIPAL		Constituição Federal/1988, art. 158, caput e inciso II.
1712.00.0.0.00	TRANSF.COMPENS.FINANC.EXPL.RECURSOS NATURAIS		
1712.52.0.0.00	COTA-PARTE COMPENSAÇÃO FINANCEIRA PRODUÇÃO PETRÓLEO		
1712.52.4.0.00	COTA-PARTE DO FUNDO ESPECIAL DO PETRÓLEO - FEP		
1712.52.4.1.00	COTA-PARTE-FEP-PRINCIPAL		LEI DO FEP
1712.99.0.0.00	OUTRAS TRANSF.COMP.FINANC.EXPLORAÇÃO DE RECURSOS NATURAIS		
1712.99.0.1.01	OUTRAS TRANSF. - EXPLORAÇÃO DE REC. HIDRICOS		
1712.99.0.1.02	OUTR.TRANS.COMP.FINAN.EXPL.RECUR.NAT.-PRINCIPAL		
1713.00.0.0.00	TRANSFERÊNCIAS RECURSOS SISTEMA ÚNICO SAÚDE - SUS		
1713.50.0.0.00	TRANSF.SUS-FUNDO A FUNDO- BLOCO DE MANUTENÇÃO		
1713.50.1.0.00	TRANSF.SUS-FUNDO A FUNDO - BLOCO MANUT.ATEND.PRIMÁRIO		
1713.50.1.1.00	TRANS.SUS-BL.MANUT.ATEN.PRIMÁRIA-PRINCIPAL		CF, art. 195 e 198; Lei nº 8.080 e 8.142/1990; LC 141/2012; Portaria de Consolidação GM/MS nº 6 de 28/09/2017; Portaria GM/MS nº 3.992 de 28/12/2017.

(Continua na página seguinte)

LOA 2026

SANTA ROSA DO PIAUÍ - PI



PREF. MUNIC. DE SANTA ROSA DO PIAUÍ
 AV. JOAQUIM CASTELO BRANCO, 337 - CNPJ:4152244/0001-11

Orçamento Programa - Exercício de 2026

TABELA EXPLICATIVA - LEGISLAÇÃO DA RECEITA
 (Inc. III, § 1º, Art.2º)

Página 4

Codigo	Discriminação	Fonte	Legislacao
1713.50.1.1.00	TRANS.SUS-BL.MANUT.ATEN.PRIMÁRIA-PRINCIPAL		CF, art. 195 e 198; Lei nº 8.080 e 8.142/1990; LC 141/2012; Portaria de Consolidação GM/MS nº 6 de 28/09/2017; Portaria GM/MS nº 3.992 de 28/12/2017.
1713.50.1.1.00	TRANS.SUS-BL.MANUT.ATEN.PRIMÁRIA-PRINCIPAL		CF, art. 195 e 198; Lei nº 8.080 e 8.142/1990; LC 141/2012; Portaria de Consolidação GM/MS nº 6 de 28/09/2017; Portaria GM/MS nº 3.992 de 28/12/2017.
1713.50.1.1.00	TRANS.SUS-BL.MANUT.ATEN.PRIMÁRIA-PRINCIPAL		CF, art. 195 e 198; Lei nº 8.080 e 8.142/1990; LC 141/2012; Portaria de Consolidação GM/MS nº 6 de 28/09/2017; Portaria GM/MS nº 3.992 de 28/12/2017.
1713.50.1.1.00	TRANS.SUS-BL.MANUT.ATEN.PRIMÁRIA-PRINCIPAL		CF, art. 195 e 198; Lei nº 8.080 e 8.142/1990; LC 141/2012; Portaria de Consolidação GM/MS nº 6 de 28/09/2017; Portaria GM/MS nº 3.992 de 28/12/2017.
1713.50.1.1.00	TRANS.SUS-BL.MANUT.ATEN.PRIMÁRIA-PRINCIPAL		CF, art. 195 e 198; Lei nº 8.080 e 8.142/1990; LC 141/2012; Portaria de Consolidação GM/MS nº 6 de 28/09/2017; Portaria GM/MS nº 3.992 de 28/12/2017.
1713.50.1.1.00	TRANS.SUS-BL.MANUT.ATEN.PRIMÁRIA-PRINCIPAL		CF, art. 195 e 198; Lei nº 8.080 e 8.142/1990; LC 141/2012; Portaria de Consolidação GM/MS nº 6 de 28/09/2017; Portaria GM/MS nº 3.992 de 28/12/2017.
1713.50.1.1.00	TRANS.SUS-BL.MANUT.ATEN.PRIMÁRIA-PRINCIPAL		CF, art. 195 e 198; Lei nº 8.080 e 8.142/1990; LC 141/2012; Portaria de Consolidação GM/MS nº 6 de 28/09/2017; Portaria GM/MS nº 3.992 de 28/12/2017.
1713.50.1.1.00	TRANS.SUS-BL.MANUT.ATEN.PRIMÁRIA-PRINCIPAL		CF, art. 195 e 198; Lei nº 8.080 e 8.142/1990; LC 141/2012; Portaria de Consolidação GM/MS nº 6 de 28/09/2017; Portaria GM/MS nº 3.992 de 28/12/2017.
1713.50.1.1.00	TRANS.SUS-BL.MANUT.ATEN.PRIMÁRIA-PRINCIPAL		CF, art. 195 e 198; Lei nº 8.080 e 8.142/1990; LC 141/2012; Portaria de Consolidação GM/MS nº 6 de 28/09/2017; Portaria GM/MS nº 3.992 de 28/12/2017.
1713.50.1.1.00	TRANS.SUS-BL.MANUT.ATEN.PRIMÁRIA-PRINCIPAL		CF, art. 195 e 198; Lei nº 8.080 e 8.142/1990; LC 141/2012; Portaria de Consolidação GM/MS nº 6 de 28/09/2017; Portaria GM/MS nº 3.992 de 28/12/2017.
1713.50.1.1.01	TRANS.SUS-BL.MANUT.ATEN.PRIMÁRIA-PRINCIPAL Recursos do ACS e Epidemiologia		CF, art. 195 e 198; Lei nº 8.080 e 8.142/1990; LC 141/2012; Portaria de Consolidação GM/MS nº 6 de 28/09/2017; Portaria GM/MS nº 3.992 de 28/12/2017.
1713.50.1.1.10	TRANSF. DE RECURSOS DO BLOCO DE MANUT. DAS AÇÕES - COVID19		
1713.50.1.1.90	Assistência Finan. da União - Piso Salarial Enfermagem		TETO ENFERMAGEM APROVADO CONFORME CF/55 ART. 198 - Lei 14.434/2022
1713.51.0.0.00	TRANSF.SUS-FUNDO A FUNDO - BLOCO DE ESTRUTURAÇÃO		
1713.51.1.0.00	TRANSF.SUS-FUNDO FUNDO-BLOCO ESTRUTURAÇÃO-ATENÇÃO PRIMÁRIA		



PREF. MUNIC. DE SANTA ROSA DO PIAUÍ
 AV. JOAQUIM CASTELO BRANCO, 337 - CNPJ:4152244/0001-11

Orçamento Programa - Exercício de 2026

TABELA EXPLICATIVA - LEGISLAÇÃO DA RECEITA
 (Inc. III, § 1º, Art.2º)

Página 5

Codigo	Discriminação	Fonte	Legislacao
1713.51.1.1.01	TRANSF. DE REC. DO BLOCO DE ESTRUTURAÇÃO DA REDE		CF, art. 195 e 198; Lei nº 8.080 e 8.142/1990; LC 141/2012; Portaria de Consolidação GM/MS nº 6 de 28/09/2017; Portaria GM/MS nº 3.992 de 28/12/2017.
1713.51.1.1.02	TRANSF. DE REC. DO BLOCO DE ESTRUT. DA REDE - COVID 21C0		
1713.99.0.0.00	OUTRAS TRANSFERÊNCIAS RECURSOS SISTEMA ÚNICO SAÚDE-SUS		
1713.99.0.1.00	OUTRAS TRANSF. RECURSO-SUS- PRINCIPAL		
1714.00.0.0.00	TRANSF.RECURSOS FUNDO NAC.DESENVOLVIMENTO EDUCAÇÃO-FNDE		
1714.50.0.0.00	TRANSFERÊNCIAS DO SALÁRIO-EDUCAÇÃO		
1714.50.0.1.00	TRANSF.SALÁRIO-EDUCAÇÃO-FNDE-PRINCIPAL		CF, art. 212, § 5º; Lei nº 10.832/2003.
1714.51.0.0.00	TRANSFERÊNCIAS FNDE- PROGR.DINH.DIRETO NA ESCOLA - PDDE		
1714.51.0.1.00	TRANSF.FNDE- PARA O PDDE-PRINCIPAL		Lei nº 11.947/2009.
1714.52.0.0.00	TRANSF.PROGRAMA NACIONAL ALIMENTAÇÃO ESCOLA- PNAE		
1714.52.0.1.00	TRANSF.PROGR.NAC. ALIM.ESCOLA-PNAE-PRINCIPAL		Lei nº 11.947/2009.
1714.53.0.0.00	TRANSF.PROG.NACIONAL APOIOTRANSPORTE DO ESCOLAR - PNATE		
1714.53.0.1.00	TRANSF.PROG.NAC.TRANSP.ESCOLAR-PNATE-PRINCIPAL		Lei nº 10.880/2004.
1714.99.0.0.00	OUTRAS TRANSF.DIRETAS FUNDO NACIONAL DESENV.EDUCAÇÃO-FNDE		
1714.99.0.1.00	OUTRAS TRANSF. FNDE- PRINCIPAL		Lei nº 5.537/1968; Decreto-Lei nº 872/1969.
1715.00.0.0.00	TRANSFERÊNCIAS COMPLEMENTAÇÃO DA UNIÃO -FUNDEB		
1715.50.0.0.00	TRANSFERÊNCIAS COMPLEMENTAÇÃO UNIÃO FUNDEB-VAAT		
1715.50.0.1.00	TRANSF.COMP.UNIÃO FUNDEB-VAAT-PRINCIPAL		
1715.51.0.0.00	TRANSFERÊNCIAS COMPLEMENTAÇÃO UNIÃO FUNDEB-VAAF		
1715.51.0.1.00	TRANSF.COMP.UNIÃO FUNDEB-VAAF-PRINCIPAL		Lei nº 11.494/2007.
1715.52.0.0.00	TRANSFERÊNCIAS COMPLEMENTAÇÃO UNIÃO FUNDEB-VAAR		
1715.52.0.1.00	TRANSF.COMP.UNIÃO FUNDEB-VAAR-PRINCIPAL		
1715.53.0.0.00	TRANSFERÊNCIAS DE RECURSOS DO FUNDEB DESTINADOS À CRIAÇÃO DE		
1715.53.0.1.00	TRANSFERÊNCIAS DE RECURSOS DO FUNDEB DESTINADOS À CRIAÇÃO DE		
1716.00.0.0.00	TRANSF.RECURSOS FUNDO NACIONAL ASSISTÊNCIA SOCIAL-FNAS		
1716.50.0.0.00	TRANSF.RECURSOS FUNDO NACIONAL ASSISTÊNCIA SOCIAL-FNAS		
1716.50.0.1.00	TRANSF.RECUR.-FNAS-PRINCIPAL		Lei nº 8.742/1993; Decreto nº 7.636/2011.
1716.50.0.1.00	TRANSF.RECUR.-FNAS-PRINCIPAL		Lei nº 8.742/1993.

(Continua na página seguinte)

LOA 2026

SANTA ROSA DO PIAUÍ - PI



PREF. MUNIC. DE SANTA ROSA DO PIAUI
AV. JOAQUIM CASTELO BRANCO, 337 - CNPJ:41522244/0001-11

Orçamento Programa - Exercício de 2026

TABELA EXPLICATIVA - LEGISLAÇÃO DA RECEITA
(Inc. III, § 1º, Art.2º)

Página 6

Codigo	Discriminação	Fonte	Legislacao
1716.50.0.1.00	TRANSF.RECUR.-FNAS-PRINCIPAL		Lei nº 8.742/1993; Decreto nº 8.869/2016.
1716.50.0.1.00	TRANSF.RECUR.-FNAS-PRINCIPAL		Lei nº 8.742/1993.
1716.50.0.1.00	TRANSF.RECUR.-FNAS-PRINCIPAL		Lei nº 8.742/1993.
1716.50.0.1.00	TRANSF.RECUR.-FNAS-PRINCIPAL		Lei nº 8.742/1993; Lei nº 10.836/2004; Lei nº 12.058/2009.
1716.50.0.1.01	TRANSF. DE REC. DO FNAS - CRIANÇA FELIZ		
1716.50.0.1.99	OUTRAS TRANSF.DE REC. DO FUNDO NACIONAL DE ASSISTÊNCIA		
1717.00.0.0.00	TRANSFERÊNCIAS DE CONVÊNIOS DA UNIÃO E DE SUAS ENTIDADES		
1717.50.0.0.00	TRANSF.CONVÊNIO UNIÃO SISTEMA ÚNICO SAÚDE-SUS		
1717.50.0.1.00	TRANSF.CONV.UNIÃO-SUS-PRINCIPAL		CF, art. 241.
1717.51.0.0.00	TRANSF.CONVÊNIO UNIÃO PROGRAMAS DE EDUCAÇÃO		
1717.51.0.1.00	TRANSF.CONV.UNIÃO- PROGR.EDUC.-PRINCIPAL		CF, art. 241.
1717.52.0.0.00	TRANSF.CONVÊNIO UNIÃO PROGRAMAS ASSISTENCIA SOCIAL		
1717.52.0.1.00	TRANSF.CONV.UNIÃO PROGR.ASSIST.SOCIAL-PRINCIPAL		
1717.99.0.0.00	OUTRAS TRANSF.CONVÊNIO UNIÃO ENTIDADES		
1717.99.0.1.00	OUTRAS TRANSF.CONV.UNIÃO ENTIDADES-PRINCIPAL		CF, art. 241.
1719.00.0.0.00	OUTRAS TRANSFERÊNCIAS RECURSOS UNIÃO E DE SUAS ENTIDADES		
1719.57.0.0.00	TRANSFERÊNCIA ESPECIAL DA UNIÃO		
1719.57.0.1.00	TRANSF.ESPECIAL DA UNIÃO-PRINCIPAL		
1719.57.0.1.01	TRANSF. REF. CESSÃO ONEROSA DE PETRÓLEO		
1719.58.0.0.00	TRANSF.OBRIG.LEI COMPLEMENTAR Nº 176/2020		
1719.58.0.1.00	TRANSF.OBRIG.LEI COMPLEM.Nº 176/2020-PRINCIPAL		Lei Complementar nº 87/1996 (Lei Kandir).
1719.60.0.0.00	TRANSFERÊNCIAS ALDIR BLANC LEI Nº 14.399/2022		
1719.60.0.1.00	TRANSF.ALDIR BLANC LEI Nº 14.399/2022-PRINCIPAL		
1719.99.0.0.00	OUTRAS TRANSF.RECURSOS UNIÃO ENTIDADES		
1719.99.0.1.00	OUTRAS TRANSF.RECUR.UNIÃO ENTID.-PRINCIPAL		Portaria STN nº 388/2018.
1719.99.0.1.00	OUTRAS TRANSF.RECUR.UNIÃO ENTID.-PRINCIPAL		
1719.99.0.1.01	Trans . Lei nº 195/2022 - Paulo Gustavo - Audio Visual		Trans . Lei nº 195/2022 - Paulo Gustavo
1719.99.0.1.02	Trans . Lei nº 195/2022 - Paulo Gustavo - Demais Cultura		Trans . Lei nº 195/2022 - Paulo Gustavo



PREF. MUNIC. DE SANTA ROSA DO PIAUI
AV. JOAQUIM CASTELO BRANCO, 337 - CNPJ:41522244/0001-11

Orçamento Programa - Exercício de 2026

TABELA EXPLICATIVA - LEGISLAÇÃO DA RECEITA
(Inc. III, § 1º, Art.2º)

Página 7

Codigo	Discriminação	Fonte	Legislacao
1720.00.0.0.00	TRANSFERÊNCIAS ESTADOS DISTRITO FEDERAL E DE SUAS ENTIDADES		
1721.00.0.0.00	PARTICIPAÇÃO NA RECEITA DOS ESTADOS E DISTRITO FEDERAL		
1721.50.0.0.00	COTA-PARTE DO ICMS		
1721.50.0.1.00	COTA-PARTE DO ICMS - PRINCIPAL		Constituição Federal /1988, art. 158, inciso IV. CE, art. 168, II e art. 170; Lei Estadual nº 4.257/1989.
1721.51.0.0.00	COTA-PARTE DO IPVA		
1721.51.0.1.00	COTA-PARTE DO IPVA - PRINCIPAL		Constituição Federal /1988, art. 158, inciso III. CE, art. 168, III e art. 170-A; Lei Estadual nº 4.548/1992.
1721.52.0.0.00	COTA-PARTE DO IPI - MUNICÍPIOS		
1721.52.0.1.00	COTA-PARTE DO IPI - MUNICÍPIOS - PRINCIPAL		Constituição Federal/1988, art. 159, § 3º. CF, art. 153, IV e § 3º; Lei nº 5.172/1966(CTN).
1721.53.0.0.00	COTA-PARTE CONTRIBUIÇÃO INTERVENÇÃO DOMÍNIO ECONÔMICO		
1721.53.0.1.00	COTA-PARTE-CIDE-PRINCIPAL		Constituição Federal, art. 159, §4º (EC nº 42). Lei nº 10.336/2001.
1722.00.0.0.00	TRANSF.COMPENS.FINANC.EXPL.RECURSOS NATURAIS		
1722.51.0.0.00	COTA-PARTE COMPENS.FINANC.RECURSOS MINERAIS-CFEM		
1722.51.0.1.00	COTA-PARTE-CFEM-PRINCIPAL		
1723.00.0.0.00	TRANSFERÊNCIAS RECURSOS SISTEMA ÚNICO SAÚDE – SUS		
1723.50.0.0.00	TRANSFERÊNCIAS RECURSOS SISTEMA ÚNICO SAÚDE – SUS		
1723.50.0.1.00	TRANSF.RECURSOS-SUS-PRINCIPAL		CE, art. 228-A, § 3º; Decreto Estadual nº 15.098 de 25/02/2013; Decreto Estadual nº 15.100 de 25/02/2013.
1724.00.0.0.00	TRANSF.CONVÊNIO ESTADOS E DF ENTIDADES		
1724.50.0.0.00	TRANSF.CONV.ESTADOS E DF PARA SUS		
1724.50.0.1.00	TRANSF.CONV.ESTADOS E DF PARA SUS-PRINCIPAL		
1724.50.0.1.00	TRANSF.CONV.ESTADOS E DF PARA SUS-PRINCIPAL		
1724.51.0.0.00	TRANSF. CONVÊNIO ESTADOS PROGRAMA EDUCAÇÃO		
1724.51.0.1.00	TRANSF.CONV.ESTADOS PROGR.EDUCAÇÃO-PRINCIPAL		CE, art. 228-A, § 3º; Decreto Estadual nº 15.098 de 25/02/2013.
1724.51.0.1.00	TRANSF.CONV.ESTADOS PROGR.EDUCAÇÃO-PRINCIPAL		
1724.99.0.0.00	OUTRAS TRANSF.CONV.ESTADOS E DF E ENTIDADES		
1724.99.0.1.00	OUTRAS TRANSF.CONV.EST.E DF E ENTID.-PRINCIPAL		CE, art. 15 e art. 102, XVIII.

(Continua na página seguinte)

LOA 2026

SANTA ROSA DO PIAUÍ - PI



PREF. MUNIC. DE SANTA ROSA DO PIAUÍ
 AV. JOAQUIM CASTELO BRANCO, 337 - CNPJ:41522244/0001-11

Orçamento Programa - Exercício de 2026

TABELA EXPLICATIVA - LEGISLAÇÃO DA RECEITA
 (Inc. III, § 1º, Art.2º)

Página 8

Codigo	Discriminação	Fonte	Legislacao
1729.00.0.0.00	OUTRAS TRANSFERÊNCIAS DOS ESTADOS E DISTRITO FEDERAL		
1729.51.0.0.00	TRANSFERÊNCIAS DE ESTADOS DESTINADAS À ASSISTÊNCIA SOCIAL		
1729.51.0.1.00	TRANSF. ESTADOS ASSIST.SOCIAL-PRINCIPAL		
1729.52.0.0.00	TRANSF.RECURSOS PROGRAMAS DE EDUCAÇÃO		
1729.52.0.1.00	TRANSF.RECURSOS Progr.EDUCAÇÃO-PRINCIPAL		
1729.99.0.0.00	OUTRAS TRANSFERÊNCIAS DOS ESTADOS E DF		
1729.99.0.1.01	Transf. Estado Compensação Fin. pela Exploração de Recursos		CF, art. 20, § 1º; Lei nº 7.990/89.
1729.99.0.1.02	OUTRAS TRANSF. ESTADOS E DF - DEMAIS TRANSF.		
1729.99.0.1.02	OUTRAS TRANSF. ESTADOS E DF - DEMAIS TRANSF.		
1750.00.0.0.00	TRANSFERÊNCIAS DE OUTRAS INSTITUIÇÕES PÚBLICAS		
1751.00.0.0.00	TRANSF.RECURSOS FUNDO MANUTENÇÃO DESENVOL.EDUCAÇÃO-FUNDEB		
1751.50.0.0.00	TRANSF.RECURSOS FUNDO MANUTENÇÃO DESENVOL.EDUCAÇÃO-FUNDEB		
1751.50.0.1.00	TRANSF.RECURSOS FUNDEB-PRINCIPAL		Lei nº 11.494/2007.
1790.00.0.0.00	DEMAIS TRANSFERÊNCIAS CORRENTES		
1799.00.0.0.00	OUTRAS TRANSFERÊNCIAS CORRENTES		
1799.99.0.0.00	OUTRAS TRANSFERÊNCIAS CORRENTES		
1799.99.0.1.00	OUTRAS TRANSF. CORRENTES-PRINCIPAL		
1900.00.0.0.00	OUTRAS RECEITAS CORRENTES		
1920.00.0.0.00	INDENIZAÇÕES, RESTITUIÇÕES E RESSARCIMENTOS		
1921.00.0.0.00	INDENIZAÇÕES		
1921.99.0.0.00	OUTRAS INDENIZAÇÕES		
1921.99.0.1.00	OUTRAS INDENIZAÇÕES - PRINCIPAL		Lei nº 4.320/64, art. 11, § 1º e 4º; Portaria STN nº 388/2018.
1921.99.0.1.00	OUTRAS INDENIZAÇÕES - PRINCIPAL		CE, art. 15 e art. 102, XVIII.
1922.00.0.0.00	RESTITUIÇÕES		
1922.99.0.0.00	OUTRAS RESTITUIÇÕES		
1922.99.0.1.00	OUTRAS RESTITUIÇÕES-PRINCIPAL		Lei nº 4.320/64, art. 11, § 1º e 4º; Portaria STN nº 388/2018.
1990.00.0.0.00	DEMAIS RECEITAS CORRENTES		
1999.00.0.0.00	OUTRAS RECEITAS CORRENTES		
1999.99.0.0.00	OUTRAS RECEITAS		



PREF. MUNIC. DE SANTA ROSA DO PIAUÍ
 AV. JOAQUIM CASTELO BRANCO, 337 - CNPJ:41522244/0001-11

Orçamento Programa - Exercício de 2026

TABELA EXPLICATIVA - LEGISLAÇÃO DA RECEITA
 (Inc. III, § 1º, Art.2º)

Página 9

Codigo	Discriminação	Fonte	Legislacao
1999.99.2.0.00	OUTRAS REC.NÃO ARREC.NÃO PROJETADAS RFB-PRIMÁRIAS		
1999.99.2.3.00	OUTRAS REC.NÃO ARREC.NÃO PROJ.RFB-PRIM.-DÍVIDA ATIVA		Portaria STN nº 388/2018
1999.99.3.0.00	OUTRAS REC.NÃO ARREC.NÃO PROJETADAS PELA RFB-FINANCEIRAS		
1999.99.3.1.00	OUTR.REC.NÃO ARREC.NÃO PROJ.RFB-FINAN.-PRINCIPAL		Portaria STN nº 388/2018
2000.00.0.0.00	RECEITAS DE CAPITAL		
2100.00.0.0.00	OPERAÇÕES DE CRÉDITO		
2110.00.0.0.00	OPERAÇÕES DE CRÉDITO - MERCADO INTERNO		
2119.00.0.0.00	OUTRAS OPERAÇÕES DE CRÉDITO - MERCADO INTERNO		
2119.99.0.0.00	OUTRAS OPERAÇÕES DE CRÉDITO - MERCADO INTERNO		
2119.99.0.1.00	OUTRAS OP.CRÉDITO-MERCADO INTERNO-PRINCIPAL		
2200.00.0.0.00	ALIENAÇÃO DE BENS		
2210.00.0.0.00	ALIENAÇÃO DE BENS MÓVEIS		
2213.00.0.0.00	ALIENAÇÃO DE BENS MÓVEIS E SEMOVENTES		
2213.01.0.0.00	ALIENAÇÃO DE BENS MÓVEIS E SEMOVENTES		
2213.01.0.1.00	ALIENAÇÃO BENS MÓVEIS SEMOVENTES-PRINCIPAL		CF, art. 37, XXI; Lei nº 8.666/1993, art. 17 a 19.
2400.00.0.0.00	TRANSFERÊNCIAS DE CAPITAL		
2410.00.0.0.00	TRANSFERÊNCIAS DA UNIÃO E DE SUAS ENTIDADES		
2411.00.0.0.00	TRANSFERÊNCIAS RECURSOS SISTEMA ÚNICO SAÚDE - SUS		
2411.51.0.0.00	TRANSF.RECURSOS-SUS-FUNDO A FUNDO - BLOCO DE ESTRUTURAÇÃO		
2411.51.1.0.00	TRANSF.-SUS-BLOCO ESTRUTURAÇÃO-ATENÇÃO PRIMÁRIA		
2411.51.1.1.00	TRANSF.-SUS-BLOCO ESTRUT.-ATEN.PRIMÁRIA-PRINCIPAL		CF, art. 195 e 198; Lei nº 8.080 e 8.142/1990; LC 141/2012; Portaria de Consolidação GM/MS nº 6 de 28/09/2017; Portaria GM/MS nº 3.992 de 28/12/2017.
2414.00.0.0.00	TRANSFERÊNCIAS DE CONVÊNIOS DA UNIÃO E DE SUAS ENTIDADES		
2414.50.0.0.00	TRANSF. CONVÊNIOS UNIÃO PARA O SUS		
2414.50.0.1.00	TRANSF. CONV.UNIÃO PARA O SUS-PRINCIPAL		CE, art. 228-A, § 3º; Decreto Estadual nº 15.098 de 25/02/2013; Decreto Estadual nº 15.100 de 25/02/2013.
2414.51.0.0.00	TRANSF. CONVÊNIOS UNIÃO PROGRAMAS EDUCAÇÃO		
2414.51.0.1.00	TRANSF. CONV.UNIÃO Progr.EDUCAÇÃO-PRINCIPAL		CF, art. 241.
2414.53.0.0.00	TRANSF.CONVÊNIOS UNIÃO PROGRAMAS MEIO AMBIENTE		

(Continua na página seguinte)

LOA 2026**SANTA ROSA DO PIAUÍ - PI****PREF. MUNIC. DE SANTA ROSA DO PIAUI**

AV. JOAQUIM CASTELO BRANCO, 337 - CNPJ:41522244/0001-11

Orçamento Programa - Exercício de 2026

TABELA EXPLICATIVA - LEGISLAÇÃO DA RECEITA

(Inc. III, § 1º, Art.2º)

Página 10

Codigo	Discriminação	Fonte	Legislacao
2414.53.0.1.00	TRANSF.CONV.UNIÃO PROGR.MEIO AMBIENTE-PRINCIPAL		CF, art. 241.
2414.99.0.0.00	OUTRAS TRANSFERÊNCIAS CONVÊNIOS UNIÃO E DE SUAS ENTIDADES		
2414.99.0.1.00	OUTRAS TRANSF.CONV.UNIÃO SUAS ENTID.-PRINCIPAL		CF, art. 241.
2420.00.0.0.00	TRANSF.ESTADOS E DO DISTRITO FEDERAL E DE SUAS ENTIDADES		
2422.00.0.0.00	TRANSF.CONVÊNIOS ESTADOS E DF E DE SUAS ENTIDADES		
2422.51.0.0.00	TRANSF.CONVÊNIOS ESTADOS PROGRAMA EDUCAÇÃO		
2422.51.0.1.00	TRANSF.CONV.ESTADOS PROGR.EDUCAÇÃO-PRINCIPAL		CE, art. 15 e art. 102, XVIII.
2422.99.0.0.00	OUTRAS TRANSF.CONV. ESTADOS E DF E DE SUA ENTIDADES		
2422.99.0.1.00	OUTRAS TRANSF.CONV.EST/DFSUA ENTID.-PRINCIPAL		CE, art. 15 e art. 102, XVIII.
2490.00.0.0.00	DEMAIS TRANSFERÊNCIAS DE CAPITAL		
2499.00.0.0.00	OUTRAS TRANSFERÊNCIAS DE CAPITAL		
2499.99.0.0.00	OUTRAS TRANSFERÊNCIAS DE CAPITAL		
2499.99.0.1.00	OUTRAS TRANSFERÊNCIAS CAPITAL-PRINCIPAL		Lei nº 4.320/64, art. 11, § 4º; Portaria STN nº 388/2018.
9000.00.0.0.00	(R) DEDUÇÕES DA RECEITA		
9500.00.0.0.00	(R) DEDUÇÕES DO FUNDEB		
9510.00.0.0.00	(R) DEDUÇÕES DO FUNDEB		

MARLON RODRIGUES DE SOUSA
PREFEITO MUNICIPAL
929.398.803-87A SOARES & A B SANTOS SOUSA LTDA-ME
CONTADOR/CRC 0444-07
21.505.535/0001-94

(Continua na página seguinte)

LOA 2026**SANTA ROSA DO PIAUÍ - PI****PREF. MUNIC. DE SANTA ROSA DO PIAUI**

AV. JOAQUIM CASTELO BRANCO, 337 - CNPJ:41522244/0001-11

Orçamento Programa - Exercício de 2026

**DEMONSTRATIVO DA RECEITA E DESPESA SEGUNDO AS CATEGORIAS ECONOMICAS**

(Inc.II, §1º, Art.2º)

Anexo 01

Página 1

RECEITA	R\$	R\$
RECEITAS CORRENTES		
IMPOSTOS, TAXAS E CONTRIBUIÇÕES DE MELHORIA	1.250.412,68	
CONTRIBUIÇÕES	311.351,96	
RECEITA PATRIMONIAL	143.812,97	
TRANSFERÊNCIAS CORRENTES	32.309.163,07	
OUTRAS RECEITAS CORRENTES	8.987,24	
(R) DEDUÇÕES DO FUNDEB	-2.280.020,17	
SUB TOTAL		31.743.707,75
TOTAL		31.743.707,75
SUPERAVIT DO ORÇAMENTO CORRENTE		4.452.080,93
RECEITAS DE CAPITAL		
OPERAÇÕES DE CRÉDITO	1.207.500,00	
ALIENAÇÃO DE BENS	1.671,81	
TRANSFERÊNCIAS DE CAPITAL	1.491.750,69	
SUB TOTAL		2.700.922,50
TOTAL		7.153.003,43
RESUMO		
RECEITAS CORRENTES.	34.023.727,92	
DEDUÇÕES DA RECEITA CORRENTE	-2.280.020,17	
RECEITAS DE CAPITAL	2.700.922,50	
TOTAL DE RECEITAS		34.444.630,25
TOTAL		34.444.630,25

DESPESA	R\$	R\$
DESPESAS CORRENTES		
PESSOAL E ENCARGOS SOCIAIS	11.850.204,24	
JUROS E ENCARGOS DA DÍVIDA	10.030,85	
OUTRAS DESPESAS CORRENTES	15.431.391,73	
SUB TOTAL		27.291.626,82
SUPERAVIT DO ORÇAMENTO CORRENTE		4.452.080,93
TOTAL		31.743.707,75
DESPESAS DE CAPITAL		
INVESTIMENTOS	6.253.714,83	
INVERSÕES FINANCEIRAS	24.984,39	
AMORTIZAÇÃO DA DÍVIDA	74.304,21	
SUB TOTAL		6.353.003,43
RESERVA DE CONTINGENCIA		800.000,00
TOTAL		7.153.003,43
RESUMO		
DESPESAS CORRENTES	27.291.626,82	
DESPESAS DE CAPITAL	6.353.003,43	
RESERVA DE CONTINGÊNCIA	800.000,00	
TOTAL DE DESPESA		34.444.630,25
TOTAL		34.444.630,25

PREF. MUNIC. DE SANTA ROSA DO PIAUI

AV. JOAQUIM CASTELO BRANCO, 337 - CNPJ:41522244/0001-11

Orçamento Programa - Exercício de 2026

**DEMONSTRATIVO DA RECEITA E DESPESA SEGUNDO AS CATEGORIAS ECONOMICAS**

(Inc.II, §1º, Art.2º)

Anexo 01

Página 2

MARLON RODRIGUES DE SOUSA
 PREFEITO MUNICIPAL
 929.398.803-87

SOARES & A B SANTOS SOUSA LTDA-ME
 CONTADOR/CRC 0444-07
 21.505.535/0001-94

(Continua na página seguinte)

LOA 2026

SANTA ROSA DO PIAUÍ - PI



PREF. MUNIC. DE SANTA ROSA DO PIAUI
AV. JOAQUIM CASTELO BRANCO, 337 - CNPJ:41522244/0001-11

Anexo 02
Página 1

Orçamento Programa - Exercício de 2026
RECEITAS SEGUNDO AS CATEGORIAS ECONOMICAS

Código	Especificação	F.R.	Desdobramento	SubCategoria Fonte	Categoria Econômica
1000.00.0.0	RECEITAS CORRENTES.	0.000.000			34.023.727,92
1100.00.0.0	IMPOSTOS, TAXAS E CONTRIBUIÇÕES DE MELHORIA	0.000.000		1.250.412,68	
1110.00.0.0	IMPOSTOS	0.000.000		1.244.508,91	
1112.00.0.0	IMPOSTOS SOBRE O PATRIMÔNIO	0.000.000	133.258,91		
1112.50.0.0	IMPOSTO SOBRE A PROPRIEDADE PREDIAL E TERRITORIAL URBANA	0.000.000	119.884,43		
1112.50.0.1	IPTU-PRINCIPAL	1.500.00	105.587,14		
1112.50.0.3	IPTU-DÍVIDA ATIVA	1.500.00	14.297,29		
1112.53.0.0	ITBI-"INTER VIVOS"	0.000.000	13.374,48		
1112.53.0.1	ITBI-"INTER VIVOS"-PRINCIPAL	1.500.00	13.374,48		
1113.00.0.0	IMPOSTOS SOBRE A RENDA E PROVENTOS DE QUALQUER NATUREZA	0.000.000	507.500,00		
1113.03.0.0	IMPOSTO SOBRE A RENDA - RETIDO NA FONTE	0.000.000	507.500,00		
1113.03.1.0	IRRF-TRABALHO	0.000.000	303.750,00		
1113.03.1.1	IRRF-TRABALHO-PRINCIPAL	1.500.00	303.750,00		
1113.03.4.0	IRRF- OUTROS RENDIMENTOS	0.000.000	203.750,00		
1113.03.4.1	IRRF- OUTROS RENDIMENTOS-	1.500.00	203.750,00		
1114.00.0.0	IMPOSTOS SOBRE A PRODUÇÃO E CIRCULAÇÃO DE MERCADORIAS E SERV	0.000.000	603.750,00		
1114.51.0.0	IMPOSTOS SOBRE SERVIÇOS	0.000.000	603.750,00		
1114.51.1.0	IMPOSTO SOBRE SERVIÇOS DE QUALQUER NATUREZA - ISSQN	0.000.000	603.750,00		
1114.51.1.1	ISSQN-PRINCIPAL	1.500.00	603.750,00		
1120.00.0.0	TAXAS	0.000.000		5.903,77	
1121.00.0.0	TAXAS PELO EXERCÍCIO DO PODER DE POLÍCIA	0.000.000	5.788,77		
1121.01.0.0	TAXAS DE INSPEÇÃO, CONTROLE E FISCALIZAÇÃO	0.000.000	230,00		
1121.01.0.1	TAXAS INSPEÇÃO,CONTROLE FISCAL.-PRINCIPAL	1.899.05	230,00		
1121.50.0.0	TAXA DE FISCALIZAÇÃO DE VIGILÂNCIA SANITÁRIA	0.000.000	5.558,77		
1121.50.0.1	TAXA FISCAL.VIGIL.SANITÁRIA-PRINCIPAL	1.500.00	5.558,77		
1122.00.0.0	TAXAS PELA PRESTAÇÃO DE SERVIÇOS	0.000.000	115,00		
1122.01.0.0	TAXAS PELA PRESTAÇÃO DE SERVIÇOS EM GERAL	0.000.000	115,00		
1122.01.0.1	TAXAS PRESTAÇÃO SERVIÇOS GERAL-PRINCIPAL	1.899.05	115,00		
1200.00.0.0	CONTRIBUIÇÕES	0.000.000		311.351,96	
1240.00.0.0	CONTRIBUIÇÃO CUSTEIO SERVIÇO DE ILUMINAÇÃO PÚBLICA	0.000.000		311.351,96	
1241.00.0.0	CONTRIBUIÇÃO CUSTEIO SERVIÇO DE ILUMINAÇÃO PÚBLICA	0.000.000	311.351,96		
1241.50.0.0	CONTRIBUIÇÃO CUSTEIO SERVIÇO DE ILUMINAÇÃO PÚBLICA	0.000.000	311.351,96		
1241.50.0.1	CONTRIB.SERV.ILUMINAÇÃO PÚBLICA-PRINCIPAL	1.751.00	311.351,96		
1300.00.0.0	RECEITA PATRIMONIAL	0.000.000		143.812,97	
1310.00.0.0	EXPLORAÇÃO DO PATRIMÔNIO IMOBILIÁRIO DO ESTADO	0.000.000		19.216,22	
1311.00.0.0	EXPLORAÇÃO DO PATRIMÔNIO IMOBILIÁRIO DO ESTADO	0.000.000	19.216,22		
1311.01.0.0	ALUGUÉIS, ARRENDAMENTOS, FOROS, LAUDÉMIOS, TARIFAS DE OCUPAÇ	0.000.000	15.872,60		
1311.01.1.0	ALUGUÉIS E ARRENDAMENTOS	0.000.000	15.872,60		
1311.01.1.1	ALUGUÉIS E ARRENDAMENTOS - PRINCIPAL	1.500.00	15.872,60		
1311.99.0.0	OUTRAS RECEITAS IMOBILIÁRIAS	0.000.000	3.343,62		
1311.99.0.1	OUTRAS RECEITAS IMOBILIÁRIAS - PRINCIPAL	1.500.00	3.343,62		
1320.00.0.0	VALORES MOBILIÁRIOS	0.000.000		124.596,75	
1321.00.0.0	JUROS E CORREÇÕES MONETÁRIAS	0.000.000	124.596,75		
1321.01.0.0	REMUNERAÇÃO DE DEPÓSITOS BANCÁRIOS	0.000.000	124.596,75		
1321.01.0.1	REMUNERAÇÃO DEP BANCARIO RP	1.500.00	31.015,37		
1321.01.0.1	REMUNERAÇÃO DEP BANCARIO RP	1.540.01	37.801,31		
1321.01.0.1	REMUNERAÇÃO DEP BANCARIO RP	1.569.01	7.848,58		
1321.01.0.1	REMUNERAÇÃO DEP BANCARIO RP	1.600.02	35.107,96		
1321.01.0.1	REMUNERAÇÃO DEP BANCARIO RP	1.631.02	6.136,30		
1321.01.0.1	REMUNERAÇÃO DEP BANCARIO RP	1.660.04	6.687,23		
1700.00.0.0	TRANSFERÊNCIAS CORRENTES	0.000.000		32.309.163,07	
1710.00.0.0	TRANSFERÊNCIAS DA UNIÃO E DE SUAS ENTIDADES	0.000.000		25.709.864,39	
1711.00.0.0	TRANSFERÊNCIAS PARTICIPAÇÃO RECEITA UNIÃO	0.000.000	14.225.650,85		
1711.51.0.0	COTA-PARTE DO FUNDO DE PARTICIPAÇÃO DOS MUNICÍPIOS - FPM	0.000.000	14.222.791,40		
1711.51.1.0	COTA-PARTE FUNDO PARTICIPAÇÃO MUNICÍPIOS-COTA MENSAL	0.000.000	10.600.291,40		
1711.51.1.1	COTA-PARTE FPM-COTA MENSAL-PRINCIPAL	1.500.00	10.600.291,40		
1711.51.2.0	COTA-PARTE FUNDO PARTICIPAÇÃO MUNICÍPIOS-COTA EXTRAORDINÁRIA	0.000.000	3.622.500,00		
1711.51.2.1	COTA-PARTE FPM-COTA EXTRAORDINÁRIA-PRINCIPAL	1.500.00	3.622.500,00		
1711.52.0.0	COTA-PARTE DO IMPOSTO SOBRE A PROPRIEDADE TERRITORIAL RURAL	0.000.000	2.859,45		
1711.52.0.1	COTA-PARTE IMP.PROPRIED.TERRIT.RURAL-PRINCIPAL	1.500.00	2.859,45		
1712.00.0.0	TRANSF.COMPENS.FINANC.EXPL.RECURSOS NATURAIS	0.000.000	137.940,00		

(Continua na página seguinte)

LOA 2026

SANTA ROSA DO PIAUÍ - PI

PREF. MUNIC. DE SANTA ROSA DO PIAUI

AV. JOAQUIM CASTELO BRANCO, 337 - CNPJ:41522244/0001-11

Anexo 02

Página 2

Orçamento Programa - Exercício de 2026

RECEITAS SEGUNDO AS CATEGORIAS ECONOMICAS

Código	Especificação	F.R.	Desdobramento	SubCategoria Fonte	Categoria Econômica
1712.52.0.0	COTA-PARTE COMPENSAÇÃO FINANCEIRA PRODUÇÃO PETRÓLEO	0.000.000	101.072,50		
1712.52.4.0	COTA-PARTE DO FUNDO ESPECIAL DO PETRÓLEO - FEP	0.000.000	101.072,50		
1712.52.4.1	COTA-PARTE-FEP-PRINCIPAL	1.720.05	101.072,50		
1712.99.0.0	OUTRAS TRANSF.COMP.FINANC.EXPLORAÇÃO DE RECURSOS NATURAIS	0.000.000	36.867,50		
1712.99.0.1	OUTR.TRANS.COMP.FINAN.EXPL.RECUR.NAT.-PRINCIPA L	1.704.00	26.000,00		
1712.99.0.1	OUTR.TRANS.COMP.FINAN.EXPL.RECUR.NAT.-PRINCIPA L	1.709.05	10.867,50		
1713.00.0.0	TRANSFERÊNCIAS RECURSOS SISTEMA ÚNICO SAÚDE - SUS	0.000.000	4.615.166,24		
1713.50.0.0	TRANSF.SUS-FUNDO A FUNDO- BLOCO DE MANUTENÇÃO	0.000.000	4.464.743,91		
1713.50.1.0	TRANSF.SUS-FUNDO A FUNDO - BLOCO MANUT.ATEN.PRIMÁRIO	0.000.000	4.464.743,91		
1713.50.1.1	TRANS.SUS-BL.MANUT.ATEN.PRIMÁRIA-PRINCIPAL	1.600.02	3.006.584,56		
1713.50.1.1	TRANS.SUS-BL.MANUT.ATEN.PRIMÁRIA-PRINCIPAL	1.602.02	67.620,00		
1713.50.1.1	TRANS.SUS-BL.MANUT.ATEN.PRIMÁRIA-PRINCIPAL	1.604.02	725.564,35		
1713.50.1.1	TRANS.SUS-BL.MANUT.ATEN.PRIMÁRIA-PRINCIPAL	1.605.02	664.975,00		
1713.51.0.0	TRANSF.SUS-FUNDO A FUNDO - BLOCO DE ESTRUTURAÇÃO	0.000.000	114.197,33		
1713.51.1.0	TRANSF.SUS-FUNDO FUNDO-BLOCO ESTRUTURAÇÃO-ATENÇÃO PRIMÁRIA	0.000.000	114.197,33		
1713.51.1.1	TRANSF.SUS-BLOCO ESTRUT.-ATEN.PRIMÁRIA-PRINCIPAL	1.601.02	62.274,83		
1713.51.1.1	TRANSF.SUS-BLOCO ESTRUT.-ATEN.PRIMÁRIA-PRINCIPAL	1.603.02	51.922,50		
1713.99.0.0	OUTRAS TRANSFERÊNCIAS RECURSOS SISTEMA ÚNICO SAÚDE-SUS	0.000.000	36.225,00		
1713.99.0.1	OUTRAS TRANSF. RECURSO-SUS- PRINCIPAL	1.659.02	36.225,00		
1714.00.0.0	TRANSF.RECURSOS FUNDO NAC.DESENVOLVIMENTO EDUCAÇÃO-FNDE	0.000.000	1.153.717,16		
1714.50.0.0	TRANSFERÊNCIAS DO SALÁRIO-EDUCAÇÃO	0.000.000	463.613,11		
1714.50.0.1	TRANSF.SALÁRIO-EDUCAÇÃO-FNDE-PRINCIPAL	1.550.01	463.613,11		
1714.51.0.0	TRANSFERÊNCIAS FNDE- PROGR.DINH.DIRETO NA ESCOLA - PDDE	0.000.000	98.056,49		
1714.51.0.1	TRANSF.FNDE- PARA O PDDE-PRINCIPAL	1.551.01	98.056,49		
1714.52.0.0	TRANSF.PROGRAMA NACIONAL ALIMENTAÇÃO ESCOLA- PNAE	0.000.000	202.166,48		
1714.52.0.1	TRANSF.PROGR.NAC. ALIM.ESCOLA-PNAE-PRINCIPAL	1.552.01	202.166,48		
1714.53.0.0	TRANSF.PROG.NACIONAL APOIOTRANSORTE DO ESCOLAR - PNATE	0.000.000	100.081,08		
1714.53.0.1	TRANSF.PROG.NAC.TRANSF.ESCOLAR-PNATE-PRINCIPAL	1.553.01	100.081,08		
1714.99.0.0	OUTRAS TRANSF.DIRETAS FUNDO NACIONAL DESENV.EDUCAÇÃO-FNDE	0.000.000	289.800,00		
1714.99.0.1	OUTRAS TRANSF. FNDE- PRINCIPAL	1.569.01	289.800,00		
1715.00.0.0	TRANSFERÊNCIAS COMPLEMENTAÇÃO DA UNIÃO -FUNDEB	0.000.000	2.268.701,88		
1715.50.0.0	TRANSFERÊNCIAS COMPLEMENTAÇÃO UNIÃO FUNDEB-VAAT	0.000.000	1.186.985,00		
1715.50.0.1	TRANSF.COMP.UNIÃO FUNDEB-VAAT-PRINCIPAL	1.542.01	1.186.985,00		
1715.51.0.0	TRANSFERÊNCIAS COMPLEMENTAÇÃO UNIÃO FUNDEB-VAAF	0.000.000	994.850,00		
1715.51.0.1	TRANSF.COMP.UNIÃO FUNDEB-VAAF-PRINCIPAL	1.541.01	994.850,00		
1715.52.0.0	TRANSFERÊNCIAS COMPLEMENTAÇÃO UNIÃO FUNDEB-VAAR	0.000.000	26.866,88		
1715.52.0.1	TRANSF.COMP.UNIÃO FUNDEB-VAAR-PRINCIPAL	1.543.01	26.866,88		
1715.53.0.0	TRANSFERÊNCIAS DE RECURSOS DO FUNDEB DESTINADOS À CRIAÇÃO DE	0.000.000	60.000,00		
1715.53.0.1	TRANSFERÊNCIAS DE RECURSOS DO FUNDEB DESTINADOS À CRIAÇÃO DE	1.546.01	60.000,00		
1716.00.0.0	TRANSF.RECURSOS FUNDO NACIONAL ASSISTÊNCIA SOCIAL-FNAS	0.000.000	573.060,54		
1716.50.0.0	TRANSF.RECURSOS FUNDO NACIONAL ASSISTÊNCIA SOCIAL-FNAS	0.000.000	573.060,54		
1716.50.0.1	TRANSF.RECUR.-FNAS-PRINCIPAL	1.660.04	541.665,54		
1716.50.0.1	TRANSF.RECUR.-FNAS-PRINCIPAL	1.669.04	31.395,00		
1717.00.0.0	TRANSFERÊNCIAS DE CONVÊNIOS DA UNIÃO E DE SUAS ENTIDADES	0.000.000	2.268.133,18		
1717.50.0.0	TRANSF.CONVÊNIOS UNIÃO SISTEMA ÚNICO SAÚDE-SUS	0.000.000	724.500,00		
1717.50.0.1	TRANSF.CONV.UNIÃO-SUS-PRINCIPAL	1.631.02	724.500,00		
1717.51.0.0	TRANSF.CONVÊNIOS UNIÃO PROGRAMAS DE EDUCAÇÃO	0.000.000	230.000,00		
1717.51.0.1	TRANSF.CONV.UNIÃO- PROGR.EDUC.-PRINCIPAL	1.570.01	230.000,00		
1717.52.0.0	TRANSF.CONVÊNIOS UNIÃO PROGRAMAS ASSISTENCIA SOCIAL	0.000.000	76.072,50		
1717.52.0.1	TRANSF.CONV.UNIÃO PROGR.ASSIST.SOCIAL-PRINCIPAL	1.665.04	76.072,50		
1717.99.0.0	OUTRAS TRANSF.CONVÊNIOS UNIÃO ENTIDADES	0.000.000	1.237.560,68		
1717.99.0.1	OUTRAS TRANSF.CONV.UNIÃO ENTIDADES-PRINCIPAL	1.700.05	1.237.560,68		
1719.00.0.0	OUTRAS TRANSFERÊNCIAS RECURSOS UNIÃO E DE SUAS ENTIDADES	0.000.000	467.494,54		

(Continua na página seguinte)



LOA 2026

SANTA ROSA DO PIAUÍ - PI



PREF. MUNIC. DE SANTA ROSA DO PIAUI
AV. JOAQUIM CASTELO BRANCO, 337 - CNPJ:41522244/0001-11

Anexo 02
Página 3

Orçamento Programa - Exercício de 2026
RECEITAS SEGUNDO AS CATEGORIAS ECONOMICAS

Código	Especificação	F.R.	Desdobramento	SubCategoria Fonte	Categoria Econômica
1719.57.0.0	TRANSFERÊNCIA ESPECIAL DA UNIÃO	0.000.000	220.972,50	1.411.256,56	
1719.57.0.1	TRANSF.ESPECIAL DA UNIÃO-PRINCIPAL	1.706.05	60.375,00		
1719.57.0.1	TRANSF.ESPECIAL DA UNIÃO-PRINCIPAL	1.721.05	160.597,50		
1719.58.0.0	TRANSF.OBRIG.LEI COMPLEMENTAR Nº 176/2020	0.000.000	3.332,25		
1719.58.0.1	TRANSF.OBRIG.LEI COMPLEM.Nº 176/2020-PRINCIPAL	1.500.00	3.332,25		
1719.60.0.0	TRANSFERÊNCIAS ALDIR BLANC LEI Nº 14.399/2022	0.000.000	55.885,00		
1719.60.0.1	TRANSF.ALDIR BLANC LEI Nº 14.399/2022-PRINCIPAL	1.719.00	55.885,00		
1719.99.0.0	OUTRAS TRANSF.RECURSOS UNIÃO ENTIDADES	0.000.000	187.304,79		
1719.99.0.1	OUTRAS TRANSF.RECUR.UNIÃO ENTID.-PRINCIPAL	1.715.05	66.412,50		
1719.99.0.1	OUTRAS TRANSF.RECUR.UNIÃO ENTID.-PRINCIPAL	1.716.05	20.527,50		
1719.99.0.1	OUTRAS TRANSF.RECUR.UNIÃO ENTID.-PRINCIPAL	1.899.05	100.364,79		
1720.00.0.0	TRANSFERÊNCIAS ESTADOS DISTRITO FEDERAL E DE SUAS ENTIDADES	0.000.000			
1721.00.0.0	PARTICIPAÇÃO NA RECEITA DOS ESTADOS E DISTRITO FEDERAL	0.000.000	839.841,88		
1721.50.0.0	COTA-PARTE DO ICMS	0.000.000	724.500,00		
1721.50.0.1	COTA-PARTE DO ICMS - PRINCIPAL	1.500.00	724.500,00		
1721.51.0.0	COTA-PARTE DO IPVA	0.000.000	60.375,00		
1721.51.0.1	COTA-PARTE DO IPVA - PRINCIPAL	1.500.00	60.375,00		
1721.52.0.0	COTA-PARTE DO IPI - MUNICÍPIOS	0.000.000	12.075,00		
1721.52.0.1	COTA-PARTE DO IPI - MUNICÍPIOS - PRINCIPAL	1.500.00	12.075,00		
1721.53.0.0	COTA-PARTE CONTRIBUIÇÃO INTERVENÇÃO DOMÍNIO ECONÔMICO	0.000.000	42.891,88		
1721.53.0.1	COTA-PARTE-CIDE-PRINCIPAL	1.750.05	42.891,88		
1722.00.0.0	TRANSF.COMPENS.FINANC.EXPL.RECURSOS NATURAIS	0.000.000	10.867,50	5.182.292,12	
1722.51.0.0	COTA-PARTE COMPENS.FINANC.RECURSOS MINERAIS-CFEM	0.000.000	10.867,50		
1722.51.0.1	COTA-PARTE-CFEM-PRINCIPAL	1.708.05	10.867,50		
1723.00.0.0	TRANSFERÊNCIAS RECURSOS SISTEMA ÚNICO SAÚDE - SUS	0.000.000	100.308,42		
1723.50.0.0	TRANSFERÊNCIAS RECURSOS SISTEMA ÚNICO SAÚDE - SUS	0.000.000	100.308,42		
1723.50.0.1	TRANSF.RECURSOS-SUS-PRINCIPAL	1.621.02	100.308,42		
1724.00.0.0	TRANSF.CONVÊNIO ESTADOS E DF ENTIDADES	0.000.000	186.875,00		
1724.50.0.0	TRANSF.CONV.ESTADOS E DF PARA SUS	0.000.000	19.320,00		
1724.50.0.1	TRANSF.CONV.ESTADOS E DF PARA SUS-PRINCIPAL	1.632.02	19.320,00		
1724.51.0.0	TRANSF. CONVÊNIO ESTADOS PROGRAMA EDUCAÇÃO	0.000.000	131.330,00		
1724.51.0.1	TRANSF.CONV.ESTADOS	1.570.01	5.750,00		
1724.51.0.1	PROGR.EDUCAÇÃO-PRINCIPAL	1.571.01	125.580,00		
1724.99.0.0	OUTRAS TRANSF.CONV.ESTADOS E DF E ENTIDADES	0.000.000	36.225,00		
1724.99.0.1	OUTRAS TRANSF.CONV.EST.E DF E ENTID.-PRINCIPAL	1.701.05	36.225,00		
1729.00.0.0	OUTRAS TRANSFERÊNCIAS DOS ESTADOS E DISTRITO FEDERAL	0.000.000	273.363,76		
1729.51.0.0	TRANSFERÊNCIAS DE ESTADOS DESTINADAS À ASSISTÊNCIA SOCIAL	0.000.000	70.638,76		
1729.51.0.1	TRANSF.ESTADOS ASSIST.SOCIAL-PRINCIPAL	1.661.04	70.638,76		
1729.52.0.0	TRANSF.RECURSOS PROGRAMAS DE EDUCAÇÃO	0.000.000	88.147,50		
1729.52.0.1	TRANSF.RECURSOS PROGR.EDUCAÇÃO-PRINCIPAL	1.576.01	88.147,50		
1729.99.0.0	OUTRAS TRANSFERÊNCIAS DOS ESTADOS E DF	0.000.000	114.577,50		
1729.99.0.1	OUTRAS TRANSF.ESTADOS E DF-PRINCIPAL	1.705.05	68.827,50	8.987,24 5.643,62	
1729.99.0.1	OUTRAS TRANSF.ESTADOS E DF-PRINCIPAL	1.710.00	40.000,00		
1729.99.0.1	OUTRAS TRANSF.ESTADOS E DF-PRINCIPAL	1.748.05	5.750,00		
1750.00.0.0	TRANSFERÊNCIAS DE OUTRAS INSTITUIÇÕES PÚBLICAS	0.000.000			
1751.00.0.0	TRANSF.RECURSOS FUNDO MANUTENÇÃO DESENVOL.EDUCAÇÃO-FUNDEB	0.000.000	5.182.292,12		
1751.50.0.0	TRANSF.RECURSOS FUNDO MANUTENÇÃO DESENVOL.EDUCAÇÃO-FUNDEB	0.000.000	5.182.292,12		
1751.50.0.1	TRANSF.RECURSOS FUNDEB-PRINCIPAL	1.540.01	5.182.292,12		
1790.00.0.0	DEMAIS TRANSFERÊNCIAS CORRENTES	0.000.000			
1799.00.0.0	OUTRAS TRANSFERÊNCIAS CORRENTES	0.000.000	5.750,00		
1799.99.0.0	OUTRAS TRANSFERÊNCIAS CORRENTES	0.000.000	5.750,00		
1799.99.0.1	OUTRAS TRANSF.CORRENTES-PRINCIPAL	1.747.05	5.750,00		
1900.00.0.0	OUTRAS RECEITAS CORRENTES	0.000.000			
1920.00.0.0	INDENIZAÇÕES, RESTITUIÇÕES E RESSARCIMENTOS	0.000.000			
1921.00.0.0	INDENIZAÇÕES	0.000.000	3.971,81		
1921.99.0.0	OUTRAS INDENIZAÇÕES	0.000.000	3.971,81		
1921.99.0.1	OUTRAS INDENIZAÇÕES - PRINCIPAL	1.500.00	1.671,81		
1921.99.0.1	OUTRAS INDENIZAÇÕES - PRINCIPAL	1.701.05	2.300,00		
1922.00.0.0	RESTITUIÇÕES	0.000.000	1.671,81		
1922.99.0.0	OUTRAS RESTITUIÇÕES	0.000.000	1.671,81		
1922.99.0.1	OUTRAS RESTITUIÇÕES-PRINCIPAL	1.500.00	1.671,81		

(Continua na página seguinte)

LOA 2026**SANTA ROSA DO PIAUÍ - PI****PREF. MUNIC. DE SANTA ROSA DO PIAUI**

AV. JOAQUIM CASTELO BRANCO, 337 - CNPJ:41522244/0001-11

Anexo 02

Página 4

Orçamento Programa - Exercício de 2026

RECEITAS SEGUNDO AS CATEGORIAS ECONOMICAS

Código	Especificação	F.R.	Desdobramento	SubCategoria Fonte	Categoria Econômica
1990.00.0.0	DEMAIS RECEITAS CORRENTES	0.000.000		3.343,62	
1999.00.0.0	OUTRAS RECEITAS CORRENTES	0.000.000	3.343,62		
1999.99.0.0	OUTRAS RECEITAS	0.000.000	3.343,62		
1999.99.2.0	OUTRAS REC.NÃO ARREC.NÃO PROJETADAS RFB-PRIMÁRIAS	0.000.000	1.671,81		
1999.99.2.3	OUTRAS REC.NÃO ARREC.NÃO PROJ.RFB-PRIM.-DÍVIDA ATIVA	1.500.00	1.671,81		
1999.99.3.0	OUTRAS REC.NÃO ARREC.NÃO PROJETADAS PELA RFB-FINANCEIRAS	0.000.000	1.671,81		
1999.99.3.1	OUTR.REC.NÃO ARREC.NÃO PROJ.RFB-FINAN.-PRINCIPAL	1.500.00	1.671,81		
2000.00.0.0	RECEITAS DE CAPITAL	0.000.000			2.700.922,50
2100.00.0.0	OPERAÇÕES DE CRÉDITO	0.000.000		1.207.500,00	
2110.00.0.0	OPERAÇÕES DE CRÉDITO - MERCADO INTERNO	0.000.000		1.207.500,00	
2119.00.0.0	OUTRAS OPERAÇÕES DE CRÉDITO - MERCADO INTERNO	0.000.000	1.207.500,00		
2119.99.0.0	OUTRAS OPERAÇÕES DE CRÉDITO - MERCADO INTERNO	0.000.000	1.207.500,00		
2119.99.0.1	OUTRAS OP.CRÉDITO-MERCADO INTERNO-PRINCIPAL	1.754.00	1.207.500,00		
2200.00.0.0	ALIENAÇÃO DE BENS	0.000.000		1.671,81	
2210.00.0.0	ALIENAÇÃO DE BENS MÓVEIS	0.000.000		1.671,81	
2213.00.0.0	ALIENAÇÃO DE BENS MÓVEIS E SEMOVENTES	0.000.000	1.671,81		
2213.01.0.0	ALIENAÇÃO DE BENS MÓVEIS E SEMOVENTES	0.000.000	1.671,81		
2213.01.0.1	ALIENAÇÃO BENS MÓVEIS SEMOVENTES-PRINCIPAL	1.755.00	1.671,81		
2400.00.0.0	TRANSFERÊNCIAS DE CAPITAL	0.000.000		1.491.750,69	
2410.00.0.0	TRANSFERÊNCIAS DA UNIÃO E DE SUAS ENTIDADES	0.000.000		749.871,46	
2411.00.0.0	TRANSFERÊNCIAS RECURSOS SISTEMA ÚNICO SAÚDE - SUS	0.000.000	16.718,07		
2411.51.0.0	TRANSF.RECURSOS-SUS-FUNDO A FUNDO - BLOCO DE ESTRUTURAÇÃO	0.000.000	16.718,07		
2411.51.1.0	TRANSF.-SUS-BLOCO ESTRUTURAÇÃO-ATENÇÃO PRIMÁRIA	0.000.000	16.718,07		
2411.51.1.1	TRANSF.-SUS-BLOCO ESTRUT.-ATEN.PRIMÁRIA-PRINCIPAL	1.601.02	16.718,07		
2414.00.0.0	TRANSFERÊNCIAS DE CONVÊNIOS DA UNIÃO E DE SUAS ENTIDADES	0.000.000	733.153,39		
2414.50.0.0	TRANSF. CONVÊNIOS UNIÃO PARA O SUS	0.000.000	120.750,00		
2414.50.0.1	TRANSF. CONV. UNIÃO PARA O SUS-PRINCIPAL	1.631.02	120.750,00		
2414.51.0.0	TRANSF. CONVÊNIOS UNIÃO PROGRAMAS EDUCAÇÃO	0.000.000	8.653,39		
2414.51.0.1	TRANSF. CONV. UNIÃO Progr. EDUCAÇÃO-PRINCIPAL	1.570.01	8.653,39		
2414.53.0.0	TRANSF.CONVÊNIOS UNIÃO PROGRAMAS MEIO AMBIENTE	0.000.000	301.875,00		
2414.53.0.1	TRANSF.CONV. UNIÃO Progr. MEIO AMBIENTE-PRINCIPAL	1.700.05	301.875,00		
2414.99.0.0	OUTRAS TRANSFERÊNCIAS CONVÊNIOS UNIÃO E DE SUAS ENTIDADES	0.000.000	301.875,00		
2414.99.0.1	OUTRAS TRANSF.CONV. UNIÃO SUAS ENTID.-PRINCIPAL	1.700.05	301.875,00		
2420.00.0.0	TRANSF. ESTADOS E DO DISTRITO FEDERAL E DE SUAS ENTIDADES	0.000.000		17.379,23	
2422.00.0.0	TRANSF.CONVÊNIOS ESTADOS E DF E DE SUAS ENTIDADES	0.000.000	17.379,23		
2422.51.0.0	TRANSF.CONVÊNIOS ESTADOS PROGRAMA EDUCAÇÃO	0.000.000	5.750,00		
2422.51.0.1	TRANSF.CONV. ESTADOS Progr. EDUCAÇÃO-PRINCIPAL	1.570.01	5.750,00		
2422.99.0.0	OUTRAS TRANSF.CONV. ESTADOS E DF E DE SUA ENTIDADES	0.000.000	11.629,23		
2422.99.0.1	OUTRAS TRANSF.CONV. EST/DFSUA ENTID.-PRINCIPAL	1.701.05	11.629,23		
2490.00.0.0	DEMAIS TRANSFERÊNCIAS DE CAPITAL	0.000.000		724.500,00	
2499.00.0.0	OUTRAS TRANSFERÊNCIAS DE CAPITAL	0.000.000	724.500,00		
2499.99.0.0	OUTRAS TRANSFERÊNCIAS DE CAPITAL	0.000.000	724.500,00		
2499.99.0.1	OUTRAS TRANSFERÊNCIAS CAPITAL-PRINCIPAL	1.500.00	724.500,00		
9000.00.0.0	(R) DEDUÇÕES DA RECEITA	0.000.000			-2.280.020,17
9500.00.0.0	(R) DEDUÇÕES DO FUNDEB	0.000.000		-2.280.020,17	
9510.00.0.0	(R) DEDUÇÕES DO FUNDEB	0.000.000	-2.280.020,17		
9510.00.0.0	(R) DEDUÇÕES DO FUNDEB	0.000.000		-2.280.020,17	
9510.00.0.0	(R) DEDUÇÕES DO FUNDEB	1.500.00	-2.280.020,17		
Total das Receitas (exceto Intra-Orçamentárias)					34.444.630,25

TOTALIZAÇÃO DAS RECEITAS POR CATEGORIA ECONOMICA

RECEITA CORRENTE	31.743.707,75
------------------	---------------

(Continua na página seguinte)



LOA 2026

SANTA ROSA DO PIAUÍ - PI



PREF. MUNIC. DE SANTA ROSA DO PIAUI

AV. JOAQUIM CASTELO BRANCO, 337 - CNPJ:41522244/0001-11

Anexo 02
Página 5

Orçamento Programa - Exercício de 2026

RECEITAS SEGUNDO AS CATEGORIAS ECONOMICAS

Código	Especificação	F.R.	Desdobramento	SubCategoria Fonte	Categoria Econômica
	RECEITA DE CAPITAL				2.700.922,50

Total Geral das Receitas	34.444.630,25
--------------------------	---------------

MARLON RODRIGUES DE SOUSA
PREFEITO MUNICIPAL
929.398.803-87

A SOARES & A B SANTOS SOUSA LTDA-ME
CONTADOR/CRC 0444-07
21.505.535/0001-94

(Continua na página seguinte)

LOA 2026**SANTA ROSA DO PIAUÍ - PI****PREF. MUNIC. DE SANTA ROSA DO PIAUÍ**

AV. JOAQUIM CASTELO BRANCO, 337 - CNPJ:41522244/0001-11

Orçamento Programa - Exercício de 2026

Anexo 02

Página 1

NATUREZA DA DESPESA - CONSOLIDAÇÃO GERAL

Código	Especificação	Elemento	Modalidade	Grupo	Categoria Econômica
30.00.00	DESPESAS CORRENTES				27.291.626,82
31.00.00	PESSOAL E ENCARGOS SOCIAIS			11.850.204,24	
31.90.00	APLICAÇÕES DIRETAS		11.850.204,24		
31.90.03	PENSÕES DO RPPS E DO MILITAR	1.207,50			
31.90.04	CONTRATAÇÃO POR TEMPO DETERMINADO	1.225.735,69			
31.90.11	VENCIMENTOS E VANTAGENS FIXAS - PESSOAL CIVIL	8.440.327,32			
31.90.13	OBRIGAÇÕES PATRONAIS	1.947.294,57			
31.90.16	OUTRAS DESPESAS VARIÁVEIS - PESSOAL CIVIL	54.318,00			
31.90.91	SENTENÇAS JUDICIAIS	149.837,50			
31.90.92	DESPESAS DE EXERCÍCIOS ANTERIORES	31.483,66			
32.00.00	JUROS E ENCARGOS DA DÍVIDA			10.030,85	
32.90.00	APLICAÇÕES DIRETAS		10.030,85		
32.90.21	JUROS SOBRE A DÍVIDA POR CONTRATO	8.359,04			
32.90.22	OUTROS ENCARGOS SOBRE A DÍVIDA POR CONTRATO	1.671,81			
33.00.00	OUTRAS DESPESAS CORRENTES			15.431.391,73	
33.50.00	TRANSFERÊNCIAS A INSTITUIÇÕES PRIVADAS SEM FINS LUCRATIVOS		81.075,00		
33.50.41	CONTRIBUIÇÕES	81.075,00			
33.90.00	APLICAÇÕES DIRETAS		15.350.316,73		
33.90.04	CONTRATAÇÃO POR TEMPO DETERMINADO	12.286,23			
33.90.14	DIÁRIAS - CIVIL	342.954,11			
33.90.30	MATERIAL DE CONSUMO	5.734.993,90			
33.90.31	PREMIAÇÕES CULTURAIS, ARTÍSTICAS, CIENTÍFICAS, DESPORTIVAS E	142.025,00			
33.90.32	MATERIAL, BEM OU SERVIÇO PARA DISTRIBUIÇÃO GRATUITA	20.987,49			
33.90.33	PASSAGENS E DESPESAS COM LOCOMOÇÃO	23.232,04			
33.90.35	SERVIÇOS DE CONSULTORIA	616.550,00			
33.90.36	OUTROS SERVIÇOS DE TERCEIROS - PESSOA FÍSICA	4.530.743,44			
33.90.39	OUTROS SERVIÇOS DE TERCEIROS - PESSOA JURÍDICA	3.034.082,04			
33.90.40	SERVIÇOS DE TECNOLOGIA DA INFORMAÇÃO E COMUNICAÇÃO - PJ	179.933,59			
33.90.41	CONTRIBUIÇÕES	10.867,50			
33.90.47	OBRIGAÇÕES TRIBUTÁRIAS E CONTRIBUTIVAS	346.192,09			
33.90.48	OUTROS AUXÍLIOS FINANCEIROS A PESSOAS FÍSICAS	175.158,22			
33.90.49	AUXÍLIO TRANSPORTE	1.207,50			
33.90.91	SENTENÇAS JUDICIAIS	4.830,00			
33.90.92	DESPESAS DE EXERCÍCIOS ANTERIORES	74.523,58			
33.90.93	INDENIZAÇÕES E RESTITUIÇÕES	99.750,00			
40.00.00	DESPESAS DE CAPITAL			6.253.714,83	6.353.003,43
44.00.00	INVESTIMENTOS		6.253.714,83		
44.90.00	APLICAÇÕES DIRETAS				
44.90.30	MATERIAL DE CONSUMO	242.046,03			
44.90.36	OUTROS SERVIÇOS DE TERCEIROS - PESSOA FÍSICA	65.112,35			
44.90.51	OBRAS E INSTALAÇÕES	4.715.716,99			
44.90.52	EQUIPAMENTOS E MATERIAL PERMANENTE	1.170.700,74			
44.90.61	AQUISIÇÃO DE IMÓVEIS	60.138,72			
45.00.00	INVERSÕES FINANCEIRAS			24.984,39	
45.90.00	APLICAÇÕES DIRETAS		24.984,39		
45.90.61	AQUISIÇÃO DE IMÓVEIS	24.984,39			
46.00.00	AMORTIZAÇÃO DA DÍVIDA			74.304,21	
46.90.00	APLICAÇÕES DIRETAS		74.304,21		
46.90.71	PRINCIPAL DA DÍVIDA CONTRATUAL RESGATADO	74.304,21			
90.00.00	RESERVA DE CONTINGÊNCIA			800.000,00	800.000,00
99.00.00	RESERVA DE CONTINGÊNCIA			800.000,00	
99.99.00	RESERVA DE CONTINGÊNCIA		800.000,00		
99.99.99	RESERVA DE CONTINGÊNCIA	800.000,00			
TOTAL					34.444.630,25

MARLON RODRIGUES DE SOUSA
 PREFEITO MUNICIPAL
 929.398.803-87

\ SOARES & A B SANTOS SOUSA LTDA-ME
 CONTADOR/CRC 0444-O7
 21.505.535/0001-94

(Continua na página seguinte)

LOA 2026

SANTA ROSA DO PIAUÍ - PI

PREF. MUNIC. DE SANTA ROSA DO PIAUI

AV. JOAQUIM CASTELO BRANCO, 337 - CNPJ:4152244/0001-11



Orçamento Programa - Exercício de 2026

Anexo 02

Página 1

NATUREZA DA DESPESA POR ORGÃO

PODER ORGÃO	01 PODER LEGISLATIVO 01 CAMARA MUNICIPAL					
Código	Especificação	F.R.	Elemento	Modalidade	Grupo	Categoria Econômica
3.0.00.00	DESPESAS CORRENTES	0.000.000				1.403.450,00
3.1.00.00	PESSOAL E ENCARGOS SOCIAIS	0.000.000			948.600,00	
3.1.90.00	APLICAÇÕES DIRETAS	0.000.000		948.600,00		
3.1.90.04	CONTRATAÇÃO POR TEMPO DETERMINADO	1.500,00	2.300,00			
3.1.90.11	VENCIMENTOS E VANTAGENS FIXAS - PESSOAL CIVIL	1.500,00	809.025,00			
3.1.90.13	OBRIGAÇÕES PATRONAIS	1.500,00	130.375,00			
3.1.90.16	OUTRAS DESPESAS VARIÁVEIS - PESSOAL CIVIL	1.500,00	2.300,00			
3.1.90.91	SENTENÇAS JUDICIAIS	1.500,00	2.300,00			
3.1.90.92	DESPESAS DE EXERCÍCIOS ANTERIORES	1.500,00	2.300,00			
3.3.00.00	OUTRAS DESPESAS CORRENTES	0.000.000			454.850,00	
3.3.50.00	TRANSFERÊNCIAS A INSTITUIÇÕES PRIVADAS SEM FINS LUCRATIVAS	0.000.000		20.700,00		
3.3.50.41	CONTRIBUIÇÕES	1.500,00	20.700,00			
3.3.90.00	APLICAÇÕES DIRETAS	0.000.000		434.150,00		
3.3.90.14	DIÁRIAS - CIVIL	1.500,00	42.950,00			
3.3.90.30	MATERIAL DE CONSUMO	1.500,00	31.400,00			
3.3.90.33	PASSAGENS E DESPESAS COM LOCOMOÇÃO	1.500,00	13.800,00			
3.3.90.35	SERVIÇOS DE CONSULTORIA	1.500,00	12.800,00			
3.3.90.36	OUTROS SERVIÇOS DE TERCEIROS - PESSOA FÍSICA	1.500,00	148.000,00			
3.3.90.39	OUTROS SERVIÇOS DE TERCEIROS - PESSOA JURÍDICA	1.500,00	142.600,00			
3.3.90.40	SERVIÇOS DE TECNOLOGIA DA INFORMAÇÃO E COMUNICAÇÃO	1.500,00	38.000,00			
3.3.90.92	DESPESAS DE EXERCÍCIOS ANTERIORES	1.500,00	2.300,00			
3.3.90.93	INDENIZAÇÕES E RESTITUIÇÕES	1.500,00	2.300,00			
4.0.00.00	DESPESAS DE CAPITAL	0.000.000				118.000,00
4.4.00.00	INVESTIMENTOS	0.000.000			118.000,00	
4.4.90.00	APLICAÇÕES DIRETAS	0.000.000		118.000,00		
4.4.90.51	OBRAS E INSTALAÇÕES	1.500,00	72.000,00			
4.4.90.52	EQUIPAMENTOS E MATERIAL PERMANENTE	1.500,00	46.000,00			
TOTAL						1.521.450,00

(Continua na página seguinte)

LOA 2026**SANTA ROSA DO PIAUÍ - PI****PREF. MUNIC. DE SANTA ROSA DO PIAUI**

AV. JOAQUIM CASTELO BRANCO, 337 - CNPJ:4152244/0001-11

Orçamento Programa - Exercício de 2026

Anexo 02

Página 2

NATUREZA DA DESPESA POR ORGÃO

PODER ORGÃO		02 PODER EXECUTIVO 01 SECRETARIA DE ADM. PLANEJAMENTO E FINANÇAS				
Código	Especificação	F.R.	Elemento	Modalidade	Grupo	Categoria Econômica
3.0.00.00	DESPESAS CORRENTES	0.000.000				5.266.185,06
3.1.00.00	PESSOAL E ENCARGOS SOCIAIS	0.000.000			1.376.604,55	
3.1.90.00	APLICAÇÕES DIRETAS	0.000.000		1.376.604,55		
3.1.90.03	PENSÕES DO RPPS E DO MILITAR	1.500.00	1.207,50			
3.1.90.04	CONTRATAÇÃO POR TEMPO DETERMINADO	1.500.00	1.207,50			
3.1.90.11	VENCIMENTOS E VANTAGENS FIXAS - PESSOAL CIVIL	1.500.00	800.453,44			
3.1.90.13	OBRIGAÇÕES PATRONAIS	1.500.00	365.593,61			
3.1.90.13	OBRIGAÇÕES PATRONAIS	1.721.05	60.375,00			
3.1.90.13	OBRIGAÇÕES PATRONAIS	1.899.05	115,00			
3.1.90.16	OUTRAS DESPESAS VARIÁVEIS - PESSOAL CIVIL	1.899.05	115,00			
3.1.90.91	SENTENÇAS JUDICIAIS	1.500.00	141.500,00			
3.1.90.92	DESPESAS DE EXERCÍCIOS ANTERIORES	1.500.00	6.037,50			
3.2.00.00	JUROS E ENCARGOS DA DÍVIDA	0.000.000			10.030,85	
3.2.90.00	APLICAÇÕES DIRETAS	0.000.000		10.030,85		
3.2.90.21	JUROS SOBRE A DÍVIDA POR CONTRATO	1.500.00	8.359,04			
3.2.90.22	OUTROS ENCARGOS SOBRE A DÍVIDA POR CONTRATO	1.500.00	1.671,81			
3.3.00.00	OUTRAS DESPESAS CORRENTES	0.000.000			3.879.549,66	
3.3.50.00	TRANSFERÊNCIAS A INSTITUIÇÕES PRIVADAS SEM FINS LUCRATIVAS	0.000.000		60.375,00		
3.3.50.41	CONTRIBUIÇÕES	1.500.00	60.375,00			
3.3.90.00	APLICAÇÕES DIRETAS	0.000.000		3.819.174,66		
3.3.90.14	DIÁRIAS - CIVIL	1.500.00	72.450,00			
3.3.90.14	DIÁRIAS - CIVIL	1.899.05	115,00			
3.3.90.30	MATERIAL DE CONSUMO	1.500.00	1.270.750,00			
3.3.90.30	MATERIAL DE CONSUMO	1.700.05	1.530,97			
3.3.90.30	MATERIAL DE CONSUMO	1.701.05	3.061,92			
3.3.90.30	MATERIAL DE CONSUMO	1.705.05	6.037,50			
3.3.90.30	MATERIAL DE CONSUMO	1.706.05	1.207,50			
3.3.90.30	MATERIAL DE CONSUMO	1.710.00	10.000,00			
3.3.90.30	MATERIAL DE CONSUMO	1.721.05	1.207,50			
3.3.90.30	MATERIAL DE CONSUMO	1.747.05	1.150,00			
3.3.90.30	MATERIAL DE CONSUMO	1.748.05	1.150,00			
3.3.90.30	MATERIAL DE CONSUMO	1.899.05	230,00			
3.3.90.31	PREMIAÇÕES CULTURAIS, ARTÍSTICAS, CIENTÍFICAS, DESPORTIVAS	1.500.00	57.500,00			
3.3.90.35	SERVIÇOS DE CONSULTORIA	1.500.00	603.750,00			
3.3.90.36	OUTROS SERVIÇOS DE TERCEIROS - PESSOA FÍSICA	1.500.00	949.000,00			
3.3.90.36	OUTROS SERVIÇOS DE TERCEIROS - PESSOA FÍSICA	1.701.05	1.530,96			
3.3.90.36	OUTROS SERVIÇOS DE TERCEIROS - PESSOA FÍSICA	1.705.05	6.037,50			
3.3.90.36	OUTROS SERVIÇOS DE TERCEIROS - PESSOA FÍSICA	1.706.05	1.207,50			
3.3.90.36	OUTROS SERVIÇOS DE TERCEIROS - PESSOA FÍSICA	1.721.05	1.207,50			
3.3.90.36	OUTROS SERVIÇOS DE TERCEIROS - PESSOA FÍSICA	1.747.05	1.150,00			
3.3.90.36	OUTROS SERVIÇOS DE TERCEIROS - PESSOA FÍSICA	1.748.05	1.150,00			
3.3.90.36	OUTROS SERVIÇOS DE TERCEIROS - PESSOA FÍSICA	1.899.05	230,00			

(Continua na página seguinte)



LOA 2026

SANTA ROSA DO PIAUÍ - PI

PREF. MUNIC. DE SANTA ROSA DO PIAUI

AV. JOAQUIM CASTELO BRANCO, 337 - CNPJ:4152244/0001-11

Orçamento Programa - Exercício de 2026

Anexo 02

Página 3

NATUREZA DA DESPESA POR ORGÃO

02 PODER EXECUTIVO						
01 SECRETARIA DE ADM. PLANEJAMENTO E FINANÇAS						
Código	Especificação	F.R.	Elemento	Modalidade	Grupo	Categoria Econômica
3.3.90.39	OUTROS SERVIÇOS DE TERCEIROS - PESSOA JURÍDICA	1.500.00	505.015,43			
3.3.90.39	OUTROS SERVIÇOS DE TERCEIROS - PESSOA JURÍDICA	1.700.05	1.530,96			
3.3.90.39	OUTROS SERVIÇOS DE TERCEIROS - PESSOA JURÍDICA	1.701.05	3.061,92			
3.3.90.39	OUTROS SERVIÇOS DE TERCEIROS - PESSOA JURÍDICA	1.705.05	6.037,50			
3.3.90.39	OUTROS SERVIÇOS DE TERCEIROS - PESSOA JURÍDICA	1.706.05	1.207,50			
3.3.90.39	OUTROS SERVIÇOS DE TERCEIROS - PESSOA JURÍDICA	1.710.00	10.000,00			
3.3.90.39	OUTROS SERVIÇOS DE TERCEIROS - PESSOA JURÍDICA	1.721.05	1.207,50			
3.3.90.39	OUTROS SERVIÇOS DE TERCEIROS - PESSOA JURÍDICA	1.747.05	1.150,00			
3.3.90.39	OUTROS SERVIÇOS DE TERCEIROS - PESSOA JURÍDICA	1.748.05	1.150,00			
3.3.90.39	OUTROS SERVIÇOS DE TERCEIROS - PESSOA JURÍDICA	1.899.05	115,00			
3.3.90.40	SERVIÇOS DE TECNOLOGIA DA INFORMAÇÃO E COMUNICAÇÃO	1.500.00	60.375,00			
3.3.90.47	OBRIGAÇÕES TRIBUTÁRIAS E CONTRIBUTIVAS	1.500.00	181.125,00			
3.3.90.47	OBRIGAÇÕES TRIBUTÁRIAS E CONTRIBUTIVAS	1.705.05	1.207,50			
3.3.90.48	OUTROS AUXÍLIOS FINANCEIROS A PESSOAS FÍSICAS	1.500.00	48.300,00			
3.3.90.92	DESPESAS DE EXERCÍCIOS ANTERIORES	1.500.00	6.037,50			
4.0.00.00	DESPESAS DE CAPITAL	0.000.000				459.392,85
4.4.00.00	INVESTIMENTOS	0.000.000			385.088,64	
4.4.90.00	APLICAÇÕES DIRETAS	0.000.000		385.088,64		
4.4.90.30	MATERIAL DE CONSUMO	1.500.00	8.359,04			
4.4.90.36	OUTROS SERVIÇOS DE TERCEIROS - PESSOA FÍSICA	1.500.00	25.077,11			
4.4.90.51	OBRAS E INSTALAÇÕES	1.500.00	16.718,07			
4.4.90.51	OBRAS E INSTALAÇÕES	1.705.05	1.207,50			
4.4.90.51	OBRAS E INSTALAÇÕES	1.706.05	36.225,00			
4.4.90.51	OBRAS E INSTALAÇÕES	1.710.00	10.000,00			
4.4.90.51	OBRAS E INSTALAÇÕES	1.721.05	60.375,00			
4.4.90.51	OBRAS E INSTALAÇÕES	1.747.05	1.150,00			
4.4.90.51	OBRAS E INSTALAÇÕES	1.748.05	1.150,00			
4.4.90.51	OBRAS E INSTALAÇÕES	1.899.05	98.984,79			
4.4.90.52	EQUIPAMENTOS E MATERIAL PERMANENTE	1.500.00	68.637,44			
4.4.90.52	EQUIPAMENTOS E MATERIAL PERMANENTE	1.700.05	4.592,88			
4.4.90.52	EQUIPAMENTOS E MATERIAL PERMANENTE	1.705.05	6.037,50			
4.4.90.52	EQUIPAMENTOS E MATERIAL PERMANENTE	1.706.05	20.527,50			
4.4.90.52	EQUIPAMENTOS E MATERIAL PERMANENTE	1.710.00	10.000,00			
4.4.90.52	EQUIPAMENTOS E MATERIAL PERMANENTE	1.721.05	12.075,00			
4.4.90.52	EQUIPAMENTOS E MATERIAL PERMANENTE	1.747.05	1.150,00			
4.4.90.52	EQUIPAMENTOS E MATERIAL PERMANENTE	1.748.05	1.150,00			
4.4.90.52	EQUIPAMENTOS E MATERIAL PERMANENTE	1.755.00	1.671,81			
4.6.00.00	AMORTIZAÇÃO DA DÍVIDA	0.000.000			74.304,21	
4.6.90.00	APLICAÇÕES DIRETAS	0.000.000		74.304,21		
4.6.90.71	PRINCIPAL DA DÍVIDA CONTRATUAL RESGATADO	1.500.00	50.154,21			
4.6.90.71	PRINCIPAL DA DÍVIDA CONTRATUAL RESGATADO	1.721.05	24.150,00			

(Continua na página seguinte)

LOA 2026**SANTA ROSA DO PIAUÍ - PI****PREF. MUNIC. DE SANTA ROSA DO PIAUI**

AV. JOAQUIM CASTELO BRANCO, 337 - CNPJ:41522244/0001-11

Orçamento Programa - Exercício de 2026

Anexo 02

Página 4

NATUREZA DA DESPESA POR ORGÃO

PODER	02 PODER EXECUTIVO					
ORGÃO	01 SECRETARIA DE ADM. PLANEJAMENTO E FINANÇAS					
Código	Especificação	F.R.	Elemento	Modalidade	Grupo	Categoria Econômica
TOTAL						5.725.577,91

(Continua na página seguinte)

LOA 2026

SANTA ROSA DO PIAUÍ - PI

PREF. MUNIC. DE SANTA ROSA DO PIAUI

AV. JOAQUIM CASTELO BRANCO, 337 - CNPJ:4152244/0001-11

Orçamento Programa - Exercício de 2026

Anexo 02

Página 5

NATUREZA DA DESPESA POR ORGÃO

<div> <div>PODER ORGÃO</div> <div>02 PODER EXECUTIVO</div> <div>02 SECRETARIA MUNICIPAL DE EDUCAÇÃO</div> </div>						
Código	Especificação	F.R.	Elemento	Modalidade	Grupo	Categoria Econômica
3.0.00.00	DESPESAS CORRENTES	0.000.000				10.379.828,43
3.1.00.00	PESSOAL E ENCARGOS SOCIAIS	0.000.000			6.242.387,67	
3.1.90.00	APLICAÇÕES DIRETAS	0.000.000		6.242.387,67		
3.1.90.04	CONTRATAÇÃO POR TEMPO DETERMINADO	1.500.00	12.409,36			
3.1.90.04	CONTRATAÇÃO POR TEMPO DETERMINADO	1.540.01	971.151,58			
3.1.90.04	CONTRATAÇÃO POR TEMPO DETERMINADO	1.546.01	10.000,00			
3.1.90.04	CONTRATAÇÃO POR TEMPO DETERMINADO	1.551.01	1.429,74			
3.1.90.04	CONTRATAÇÃO POR TEMPO DETERMINADO	1.576.01	12.075,00			
3.1.90.11	VENCIMENTOS E VANTAGENS FIXAS - PESSOAL CIVIL	1.500.00	33.343,62			
3.1.90.11	VENCIMENTOS E VANTAGENS FIXAS - PESSOAL CIVIL	1.540.01	2.661.607,72			
3.1.90.11	VENCIMENTOS E VANTAGENS FIXAS - PESSOAL CIVIL	1.541.01	740.325,00			
3.1.90.11	VENCIMENTOS E VANTAGENS FIXAS - PESSOAL CIVIL	1.542.01	803.750,00			
3.1.90.11	VENCIMENTOS E VANTAGENS FIXAS - PESSOAL CIVIL	1.546.01	25.000,00			
3.1.90.11	VENCIMENTOS E VANTAGENS FIXAS - PESSOAL CIVIL	1.550.01	1.207,50			
3.1.90.11	VENCIMENTOS E VANTAGENS FIXAS - PESSOAL CIVIL	1.569.01	3.622,50			
3.1.90.11	VENCIMENTOS E VANTAGENS FIXAS - PESSOAL CIVIL	1.576.01	12.075,00			
3.1.90.13	OBRIGAÇÕES PATRONAIS	1.500.00	13.412,44			
3.1.90.13	OBRIGAÇÕES PATRONAIS	1.540.01	685.321,45			
3.1.90.13	OBRIGAÇÕES PATRONAIS	1.541.01	72.450,00			
3.1.90.13	OBRIGAÇÕES PATRONAIS	1.542.01	120.000,00			
3.1.90.13	OBRIGAÇÕES PATRONAIS	1.546.01	10.000,00			
3.1.90.13	OBRIGAÇÕES PATRONAIS	1.550.01	1.207,50			
3.1.90.13	OBRIGAÇÕES PATRONAIS	1.576.01	2.415,00			
3.1.90.16	OUTRAS DESPESAS VARIÁVEIS - PESSOAL CIVIL	1.500.00	6.371,86			
3.1.90.16	OUTRAS DESPESAS VARIÁVEIS - PESSOAL CIVIL	1.540.01	30.803,04			
3.1.90.16	OUTRAS DESPESAS VARIÁVEIS - PESSOAL CIVIL	1.569.01	2.415,00			
3.1.90.91	SENTENÇAS JUDICIAIS	1.500.00	1.207,50			
3.1.90.92	DESPESAS DE EXERCÍCIOS ANTERIORES	1.500.00	6.371,86			
3.1.90.92	DESPESAS DE EXERCÍCIOS ANTERIORES	1.569.01	2.415,00			
3.3.00.00	OUTRAS DESPESAS CORRENTES	0.000.000			4.137.440,76	
3.3.90.00	APLICAÇÕES DIRETAS	0.000.000		4.137.440,76		
3.3.90.14	DIÁRIAS - CIVIL	1.500.00	8.916,81			
3.3.90.14	DIÁRIAS - CIVIL	1.540.01	33.436,15			
3.3.90.14	DIÁRIAS - CIVIL	1.543.01	1.207,50			
3.3.90.14	DIÁRIAS - CIVIL	1.550.01	4.445,61			
3.3.90.14	DIÁRIAS - CIVIL	1.569.01	2.415,00			
3.3.90.30	MATERIAL DE CONSUMO	1.500.00	1.531.818,04			
3.3.90.30	MATERIAL DE CONSUMO	1.540.01	234.053,02			
3.3.90.30	MATERIAL DE CONSUMO	1.541.01	120.000,00			
3.3.90.30	MATERIAL DE CONSUMO	1.543.01	12.075,00			
3.3.90.30	MATERIAL DE CONSUMO	1.546.01	5.000,00			
3.3.90.30	MATERIAL DE CONSUMO	1.550.01	300.000,00			

(Continua na página seguinte)

LOA 2026**SANTA ROSA DO PIAUÍ - PI****PREF. MUNIC. DE SANTA ROSA DO PIAUI**

AV. JOAQUIM CASTELO BRANCO, 337 - CNPJ:4152244/0001-11

Orçamento Programa - Exercício de 2026

Anexo 02

Página 6

NATUREZA DA DESPESA POR ORGÃO

PODER ORGÃO		02 PODER EXECUTIVO 02 SECRETARIA MUNICIPAL DE EDUCAÇÃO				
Código	Especificação	F.R.	Elemento	Modalidade	Grupo	Categoria Econômica
3.3.90.30	MATERIAL DE CONSUMO	1.551.01	33.718,66			
3.3.90.30	MATERIAL DE CONSUMO	1.552.01	172.336,48			
3.3.90.30	MATERIAL DE CONSUMO	1.553.01	2.859,46			
3.3.90.30	MATERIAL DE CONSUMO	1.569.01	53.130,00			
3.3.90.30	MATERIAL DE CONSUMO	1.570.01	1.207,50			
3.3.90.30	MATERIAL DE CONSUMO	1.571.01	1.207,50			
3.3.90.30	MATERIAL DE CONSUMO	1.576.01	18.112,50			
3.3.90.33	PASSAGENS E DESPESAS COM LOCOMOÇÃO	1.500.00	1.541,86			
3.3.90.36	OUTROS SERVIÇOS DE TERCEIROS - PESSOA FÍSICA	1.500.00	317.868,62			
3.3.90.36	OUTROS SERVIÇOS DE TERCEIROS - PESSOA FÍSICA	1.540.01	300.621,81			
3.3.90.36	OUTROS SERVIÇOS DE TERCEIROS - PESSOA FÍSICA	1.541.01	12.075,00			
3.3.90.36	OUTROS SERVIÇOS DE TERCEIROS - PESSOA FÍSICA	1.543.01	1.207,50			
3.3.90.36	OUTROS SERVIÇOS DE TERCEIROS - PESSOA FÍSICA	1.546.01	5.000,00			
3.3.90.36	OUTROS SERVIÇOS DE TERCEIROS - PESSOA FÍSICA	1.550.01	1.207,50			
3.3.90.36	OUTROS SERVIÇOS DE TERCEIROS - PESSOA FÍSICA	1.551.01	42.891,88			
3.3.90.36	OUTROS SERVIÇOS DE TERCEIROS - PESSOA FÍSICA	1.552.01	1.207,50			
3.3.90.36	OUTROS SERVIÇOS DE TERCEIROS - PESSOA FÍSICA	1.553.01	60.048,66			
3.3.90.36	OUTROS SERVIÇOS DE TERCEIROS - PESSOA FÍSICA	1.569.01	14.490,00			
3.3.90.36	OUTROS SERVIÇOS DE TERCEIROS - PESSOA FÍSICA	1.570.01	1.207,50			
3.3.90.36	OUTROS SERVIÇOS DE TERCEIROS - PESSOA FÍSICA	1.571.01	1.207,50			
3.3.90.36	OUTROS SERVIÇOS DE TERCEIROS - PESSOA FÍSICA	1.576.01	18.112,50			
3.3.90.39	OUTROS SERVIÇOS DE TERCEIROS - PESSOA JURÍDICA	1.500.00	15.746,78			
3.3.90.39	OUTROS SERVIÇOS DE TERCEIROS - PESSOA JURÍDICA	1.540.01	235.975,62			
3.3.90.39	OUTROS SERVIÇOS DE TERCEIROS - PESSOA JURÍDICA	1.541.01	50.000,00			
3.3.90.39	OUTROS SERVIÇOS DE TERCEIROS - PESSOA JURÍDICA	1.543.01	1.207,50			
3.3.90.39	OUTROS SERVIÇOS DE TERCEIROS - PESSOA JURÍDICA	1.546.01	5.000,00			
3.3.90.39	OUTROS SERVIÇOS DE TERCEIROS - PESSOA JURÍDICA	1.550.01	100.000,00			
3.3.90.39	OUTROS SERVIÇOS DE TERCEIROS - PESSOA JURÍDICA	1.551.01	12.867,57			
3.3.90.39	OUTROS SERVIÇOS DE TERCEIROS - PESSOA JURÍDICA	1.552.01	1.207,50			
3.3.90.39	OUTROS SERVIÇOS DE TERCEIROS - PESSOA JURÍDICA	1.553.01	1.429,73			
3.3.90.39	OUTROS SERVIÇOS DE TERCEIROS - PESSOA JURÍDICA	1.569.01	195.011,08			
3.3.90.39	OUTROS SERVIÇOS DE TERCEIROS - PESSOA JURÍDICA	1.570.01	1.207,50			
3.3.90.39	OUTROS SERVIÇOS DE TERCEIROS - PESSOA JURÍDICA	1.571.01	1.207,50			
3.3.90.39	OUTROS SERVIÇOS DE TERCEIROS - PESSOA JURÍDICA	1.576.01	18.112,50			
3.3.90.40	SERVIÇOS DE TECNOLOGIA DA INFORMAÇÃO E COMUNICAÇÃO	1.500.00	25.244,29			
3.3.90.40	SERVIÇOS DE TECNOLOGIA DA INFORMAÇÃO E COMUNICAÇÃO	1.540.01	8.359,04			
3.3.90.40	SERVIÇOS DE TECNOLOGIA DA INFORMAÇÃO E COMUNICAÇÃO	1.552.01	10.000,00			
3.3.90.47	OBRIGAÇÕES TRIBUTÁRIAS E CONTRIBUTIVAS	1.500.00	27.582,29			
3.3.90.48	OUTROS AUXÍLIOS FINANCEIROS A PESSOAS FÍSICAS	1.500.00	16.885,25			
3.3.90.49	AUXÍLIO TRANSPORTE	1.500.00	1.207,50			
3.3.90.91	SENTENÇAS JUDICIAIS	1.500.00	1.207,50			
3.3.90.92	DESPESAS DE EXERCÍCIOS ANTERIORES	1.500.00	42.129,55			

(Continua na página seguinte)

LOA 2026

SANTA ROSA DO PIAUÍ - PI

PREF. MUNIC. DE SANTA ROSA DO PIAUI

AV. JOAQUIM CASTELO BRANCO, 337 - CNPJ:41522244/0001-11

Orçamento Programa - Exercício de 2026

Anexo 02

Página 7

NATUREZA DA DESPESA POR ORGÃO

<div> <div>PODER ORGÃO</div> <div>02 PODER EXECUTIVO</div> <div>02 SECRETARIA MUNICIPAL DE EDUCAÇÃO</div> </div>						
Código	Especificação	F.R.	Elemento	Modalidade	Grupo	Categoria Econômica
3.3.90.93	INDENIZAÇÕES E RESTITUIÇÕES	1.500.00	36.225,00			
3.3.90.93	INDENIZAÇÕES E RESTITUIÇÕES	1.552.01	15.000,00			
4.0.00.00	DESPESAS DE CAPITAL	0.000.000				1.007.211,91
4.4.00.00	INVESTIMENTOS	0.000.000			993.465,87	
4.4.90.00	APLICAÇÕES DIRETAS	0.000.000		993.465,87		
4.4.90.36	OUTROS SERVIÇOS DE TERCEIROS - PESSOA FÍSICA	1.700.05	8.359,04			
4.4.90.51	OBRAS E INSTALAÇÕES	1.500.00	33.616,86			
4.4.90.51	OBRAS E INSTALAÇÕES	1.540.01	33.436,12			
4.4.90.51	OBRAS E INSTALAÇÕES	1.542.01	79.091,25			
4.4.90.51	OBRAS E INSTALAÇÕES	1.550.01	1.207,50			
4.4.90.51	OBRAS E INSTALAÇÕES	1.552.01	1.207,50			
4.4.90.51	OBRAS E INSTALAÇÕES	1.569.01	18.112,50			
4.4.90.51	OBRAS E INSTALAÇÕES	1.570.01	245.323,39			
4.4.90.51	OBRAS E INSTALAÇÕES	1.571.01	120.750,00			
4.4.90.51	OBRAS E INSTALAÇÕES	1.700.05	25.077,11			
4.4.90.51	OBRAS E INSTALAÇÕES	1.701.05	9.063,28			
4.4.90.52	EQUIPAMENTOS E MATERIAL PERMANENTE	1.500.00	62.919,94			
4.4.90.52	EQUIPAMENTOS E MATERIAL PERMANENTE	1.540.01	18.640,66			
4.4.90.52	EQUIPAMENTOS E MATERIAL PERMANENTE	1.542.01	184.143,75			
4.4.90.52	EQUIPAMENTOS E MATERIAL PERMANENTE	1.543.01	11.169,38			
4.4.90.52	EQUIPAMENTOS E MATERIAL PERMANENTE	1.550.01	54.337,50			
4.4.90.52	EQUIPAMENTOS E MATERIAL PERMANENTE	1.551.01	7.148,64			
4.4.90.52	EQUIPAMENTOS E MATERIAL PERMANENTE	1.552.01	1.207,50			
4.4.90.52	EQUIPAMENTOS E MATERIAL PERMANENTE	1.553.01	35.743,23			
4.4.90.52	EQUIPAMENTOS E MATERIAL PERMANENTE	1.569.01	3.622,50			
4.4.90.52	EQUIPAMENTOS E MATERIAL PERMANENTE	1.570.01	1.207,50			
4.4.90.52	EQUIPAMENTOS E MATERIAL PERMANENTE	1.571.01	1.207,50			
4.4.90.52	EQUIPAMENTOS E MATERIAL PERMANENTE	1.576.01	7.245,00			
4.4.90.61	AQUISIÇÃO DE IMÓVEIS	1.500.00	25.077,11			
4.4.90.61	AQUISIÇÃO DE IMÓVEIS	1.540.01	3.343,61			
4.4.90.61	AQUISIÇÃO DE IMÓVEIS	1.569.01	1.207,50			
4.5.00.00	INVERSÕES FINANCEIRAS	0.000.000			13.746,04	
4.5.90.00	APLICAÇÕES DIRETAS	0.000.000		13.746,04		
4.5.90.61	AQUISIÇÃO DE IMÓVEIS	1.500.00	9.194,93			
4.5.90.61	AQUISIÇÃO DE IMÓVEIS	1.540.01	3.343,61			
4.5.90.61	AQUISIÇÃO DE IMÓVEIS	1.569.01	1.207,50			
TOTAL						11.387.040,34

(Continua na página seguinte)

LOA 2026**SANTA ROSA DO PIAUÍ - PI****PREF. MUNIC. DE SANTA ROSA DO PIAUI**

AV. JOAQUIM CASTELO BRANCO, 337 - CNPJ:4152244/0001-11

Orçamento Programa - Exercício de 2026

Anexo 02

Página 8

NATUREZA DA DESPESA POR ORGÃO

PODER ORGÃO		02 PODER EXECUTIVO 03 SECRETARIA MUNICIPAL DE SAÚDE				
Código	Especificação	F.R.	Elemento	Modalidade	Grupo	Categoria Econômica
3.0.00.00	DESPESAS CORRENTES	0.000.000				7.184.340,19
3.1.00.00	PESSOAL E ENCARGOS SOCIAIS	0.000.000			2.748.612,26	
3.1.90.00	APLICAÇÕES DIRETAS	0.000.000		2.748.612,26		
3.1.90.04	CONTRATAÇÃO POR TEMPO DETERMINADO	1.500.00	4.086,81			
3.1.90.04	CONTRATAÇÃO POR TEMPO DETERMINADO	1.600.02	9.660,00			
3.1.90.04	CONTRATAÇÃO POR TEMPO DETERMINADO	1.602.02	6.037,50			
3.1.90.04	CONTRATAÇÃO POR TEMPO DETERMINADO	1.604.02	133.744,55			
3.1.90.04	CONTRATAÇÃO POR TEMPO DETERMINADO	1.605.02	36.225,00			
3.1.90.04	CONTRATAÇÃO POR TEMPO DETERMINADO	1.621.02	3.061,92			
3.1.90.04	CONTRATAÇÃO POR TEMPO DETERMINADO	1.631.02	8.359,01			
3.1.90.04	CONTRATAÇÃO POR TEMPO DETERMINADO	1.632.02	1.207,50			
3.1.90.04	CONTRATAÇÃO POR TEMPO DETERMINADO	1.659.02	1.207,50			
3.1.90.11	VENCIMENTOS E VANTAGENS FIXAS - PESSOAL CIVIL	1.500.00	629.109,04			
3.1.90.11	VENCIMENTOS E VANTAGENS FIXAS - PESSOAL CIVIL	1.600.02	533.715,02			
3.1.90.11	VENCIMENTOS E VANTAGENS FIXAS - PESSOAL CIVIL	1.602.02	6.037,50			
3.1.90.11	VENCIMENTOS E VANTAGENS FIXAS - PESSOAL CIVIL	1.604.02	300.925,32			
3.1.90.11	VENCIMENTOS E VANTAGENS FIXAS - PESSOAL CIVIL	1.605.02	603.750,00			
3.1.90.11	VENCIMENTOS E VANTAGENS FIXAS - PESSOAL CIVIL	1.631.02	50.154,22			
3.1.90.13	OBRIGAÇÕES PATRONAIS	1.500.00	146.571,81			
3.1.90.13	OBRIGAÇÕES PATRONAIS	1.600.02	123.165,00			
3.1.90.13	OBRIGAÇÕES PATRONAIS	1.602.02	6.037,50			
3.1.90.13	OBRIGAÇÕES PATRONAIS	1.604.02	83.590,37			
3.1.90.13	OBRIGAÇÕES PATRONAIS	1.605.02	25.000,00			
3.1.90.13	OBRIGAÇÕES PATRONAIS	1.631.02	20.061,69			
3.1.90.13	OBRIGAÇÕES PATRONAIS	1.632.02	1.207,50			
3.1.90.13	OBRIGAÇÕES PATRONAIS	1.659.02	1.207,50			
3.1.90.16	OUTRAS DESPESAS VARIÁVEIS - PESSOAL CIVIL	1.500.00	2.415,00			
3.1.90.16	OUTRAS DESPESAS VARIÁVEIS - PESSOAL CIVIL	1.600.02	4.830,00			
3.1.90.91	SENTENÇAS JUDICIAIS	1.500.00	2.415,00			
3.1.90.91	SENTENÇAS JUDICIAIS	1.600.02	1.207,50			
3.1.90.92	DESPESAS DE EXERCÍCIOS ANTERIORES	1.500.00	2.415,00			
3.1.90.92	DESPESAS DE EXERCÍCIOS ANTERIORES	1.600.02	1.207,50			
3.3.00.00	OUTRAS DESPESAS CORRENTES	0.000.000			4.435.727,93	
3.3.90.00	APLICAÇÕES DIRETAS	0.000.000		4.435.727,93		
3.3.90.14	DIÁRIAS - CIVIL	1.500.00	41.890,15			
3.3.90.14	DIÁRIAS - CIVIL	1.600.02	43.470,00			
3.3.90.14	DIÁRIAS - CIVIL	1.604.02	11.702,65			
3.3.90.14	DIÁRIAS - CIVIL	1.621.02	3.061,92			
3.3.90.14	DIÁRIAS - CIVIL	1.631.02	16.718,08			
3.3.90.30	MATERIAL DE CONSUMO	1.500.00	228.642,32			
3.3.90.30	MATERIAL DE CONSUMO	1.600.02	946.680,00			
3.3.90.30	MATERIAL DE CONSUMO	1.602.02	30.187,50			

(Continua na página seguinte)



LOA 2026

SANTA ROSA DO PIAUÍ - PI



PREF. MUNIC. DE SANTA ROSA DO PIAUI
AV. JOAQUIM CASTELO BRANCO, 337 - CNPJ:41522244/0001-11

Orçamento Programa - Exercício de 2026
Anexo 02
Página 9

NATUREZA DA DESPESA POR ORGÃO

02 PODER EXECUTIVO 03 SECRETARIA MUNICIPAL DE SAÚDE						
PODER ORGÃO						
Código	Especificação	F.R.	Elemento	Modalidade	Grupo	Categoria Econômica
3.3.90.30	MATERIAL DE CONSUMO	1.603.02	1.207,50			
3.3.90.30	MATERIAL DE CONSUMO	1.604.02	66.872,29			
3.3.90.30	MATERIAL DE CONSUMO	1.621.02	18.126,55			
3.3.90.30	MATERIAL DE CONSUMO	1.631.02	85.794,95			
3.3.90.30	MATERIAL DE CONSUMO	1.632.02	1.207,50			
3.3.90.30	MATERIAL DE CONSUMO	1.659.02	28.980,00			
3.3.90.30	MATERIAL DE CONSUMO	1.899.05	115,00			
3.3.90.33	PASSAGENS E DESPESAS COM LOCOMOÇÃO	1.500.00	2.879,31			
3.3.90.33	PASSAGENS E DESPESAS COM LOCOMOÇÃO	1.600.02	1.207,50			
3.3.90.36	OUTROS SERVIÇOS DE TERCEIROS - PESSOA FÍSICA	1.500.00	899.249,40			
3.3.90.36	OUTROS SERVIÇOS DE TERCEIROS - PESSOA FÍSICA	1.600.02	910.455,00			
3.3.90.36	OUTROS SERVIÇOS DE TERCEIROS - PESSOA FÍSICA	1.602.02	6.037,50			
3.3.90.36	OUTROS SERVIÇOS DE TERCEIROS - PESSOA FÍSICA	1.603.02	1.207,50			
3.3.90.36	OUTROS SERVIÇOS DE TERCEIROS - PESSOA FÍSICA	1.604.02	83.590,37			
3.3.90.36	OUTROS SERVIÇOS DE TERCEIROS - PESSOA FÍSICA	1.621.02	16.718,06			
3.3.90.36	OUTROS SERVIÇOS DE TERCEIROS - PESSOA FÍSICA	1.631.02	174.039,43			
3.3.90.36	OUTROS SERVIÇOS DE TERCEIROS - PESSOA FÍSICA	1.632.02	1.207,50			
3.3.90.36	OUTROS SERVIÇOS DE TERCEIROS - PESSOA FÍSICA	1.659.02	1.207,50			
3.3.90.36	OUTROS SERVIÇOS DE TERCEIROS - PESSOA FÍSICA	1.899.05	115,00			
3.3.90.39	OUTROS SERVIÇOS DE TERCEIROS - PESSOA JURÍDICA	1.500.00	290.727,11			
3.3.90.39	OUTROS SERVIÇOS DE TERCEIROS - PESSOA JURÍDICA	1.600.02	306.705,00			
3.3.90.39	OUTROS SERVIÇOS DE TERCEIROS - PESSOA JURÍDICA	1.602.02	12.075,00			
3.3.90.39	OUTROS SERVIÇOS DE TERCEIROS - PESSOA JURÍDICA	1.603.02	1.207,50			
3.3.90.39	OUTROS SERVIÇOS DE TERCEIROS - PESSOA JURÍDICA	1.604.02	41.795,19			
3.3.90.39	OUTROS SERVIÇOS DE TERCEIROS - PESSOA JURÍDICA	1.621.02	50.154,21			
3.3.90.39	OUTROS SERVIÇOS DE TERCEIROS - PESSOA JURÍDICA	1.631.02	41.090,95			
3.3.90.39	OUTROS SERVIÇOS DE TERCEIROS - PESSOA JURÍDICA	1.632.02	1.207,50			
3.3.90.39	OUTROS SERVIÇOS DE TERCEIROS - PESSOA JURÍDICA	1.659.02	1.207,50			
3.3.90.39	OUTROS SERVIÇOS DE TERCEIROS - PESSOA JURÍDICA	1.899.05	115,00			
3.3.90.40	SERVIÇOS DE TECNOLOGIA DA INFORMAÇÃO E COMUNICAÇÃO	1.500.00	2.879,31			
3.3.90.40	SERVIÇOS DE TECNOLOGIA DA INFORMAÇÃO E COMUNICAÇÃO	1.600.02	16.905,00			
3.3.90.40	SERVIÇOS DE TECNOLOGIA DA INFORMAÇÃO E COMUNICAÇÃO	1.604.02	3.343,61			
3.3.90.40	SERVIÇOS DE TECNOLOGIA DA INFORMAÇÃO E COMUNICAÇÃO	1.621.02	3.061,92			
3.3.90.40	SERVIÇOS DE TECNOLOGIA DA INFORMAÇÃO E COMUNICAÇÃO	1.631.02	3.343,61			
3.3.90.47	OBRIGAÇÕES TRIBUTÁRIAS E CONTRIBUTIVAS	1.500.00	2.415,00			
3.3.90.47	OBRIGAÇÕES TRIBUTÁRIAS E CONTRIBUTIVAS	1.600.02	1.207,50			
3.3.90.48	OUTROS AUXÍLIOS FINANCEIROS A PESSOAS FÍSICAS	1.500.00	2.879,31			
3.3.90.48	OUTROS AUXÍLIOS FINANCEIROS A PESSOAS FÍSICAS	1.600.02	6.037,50			
3.3.90.48	OUTROS AUXÍLIOS FINANCEIROS A PESSOAS FÍSICAS	1.631.02	1.671,81			
3.3.90.91	SENTENÇAS JUDICIAIS	1.500.00	2.415,00			
3.3.90.91	SENTENÇAS JUDICIAIS	1.600.02	1.207,50			
3.3.90.92	DESPESAS DE EXERCÍCIOS ANTERIORES	1.500.00	4.086,81			

(Continua na página seguinte)

LOA 2026**SANTA ROSA DO PIAUÍ - PI****PREF. MUNIC. DE SANTA ROSA DO PIAUI**

AV. JOAQUIM CASTELO BRANCO, 337 - CNPJ:4152244/0001-11

Orçamento Programa - Exercício de 2026

Anexo 02

Página 10

NATUREZA DA DESPESA POR ORGÃO

PODER ORGÃO		02 PODER EXECUTIVO 03 SECRETARIA MUNICIPAL DE SAÚDE				
Código	Especificação	F.R.	Elemento	Modalidade	Grupo	Categoria Econômica
3.3.90.92	DESPESAS DE EXERCÍCIOS ANTERIORES	1.600.02	12.075,00			
3.3.90.92	DESPESAS DE EXERCÍCIOS ANTERIORES	1.631.02	3.343,61			
4.0.00.00	DESPESAS DE CAPITAL	0.000.000				761.626,57
4.4.00.00	INVESTIMENTOS	0.000.000			758.747,26	
4.4.90.00	APLICAÇÕES DIRETAS	0.000.000		758.747,26		
4.4.90.30	MATERIAL DE CONSUMO	1.601.02	8.359,04			
4.4.90.51	OBRAS E INSTALAÇÕES	1.500.00	33.436,15			
4.4.90.51	OBRAS E INSTALAÇÕES	1.601.02	16.718,06			
4.4.90.51	OBRAS E INSTALAÇÕES	1.603.02	36.225,00			
4.4.90.51	OBRAS E INSTALAÇÕES	1.621.02	3.061,92			
4.4.90.51	OBRAS E INSTALAÇÕES	1.631.02	354.859,54			
4.4.90.51	OBRAS E INSTALAÇÕES	1.632.02	12.075,00			
4.4.90.51	OBRAS E INSTALAÇÕES	1.659.02	1.207,50			
4.4.90.52	EQUIPAMENTOS E MATERIAL PERMANENTE	1.500.00	5.758,62			
4.4.90.52	EQUIPAMENTOS E MATERIAL PERMANENTE	1.600.02	120.750,00			
4.4.90.52	EQUIPAMENTOS E MATERIAL PERMANENTE	1.601.02	33.436,15			
4.4.90.52	EQUIPAMENTOS E MATERIAL PERMANENTE	1.602.02	1.207,50			
4.4.90.52	EQUIPAMENTOS E MATERIAL PERMANENTE	1.603.02	12.075,00			
4.4.90.52	EQUIPAMENTOS E MATERIAL PERMANENTE	1.621.02	3.061,92			
4.4.90.52	EQUIPAMENTOS E MATERIAL PERMANENTE	1.631.02	91.949,40			
4.4.90.52	EQUIPAMENTOS E MATERIAL PERMANENTE	1.632.02	1.207,50			
4.4.90.52	EQUIPAMENTOS E MATERIAL PERMANENTE	1.659.02	1.207,50			
4.4.90.61	AQUISIÇÃO DE IMÓVEIS	1.500.00	1.671,81			
4.4.90.61	AQUISIÇÃO DE IMÓVEIS	1.601.02	20.479,65			
4.5.00.00	INVERSÕES FINANCEIRAS	0.000.000			2.879,31	
4.5.90.00	APLICAÇÕES DIRETAS	0.000.000		2.879,31		
4.5.90.61	AQUISIÇÃO DE IMÓVEIS	1.500.00	1.671,81			
4.5.90.61	AQUISIÇÃO DE IMÓVEIS	1.600.02	1.207,50			
TOTAL						7.945.966,76

(Continua na página seguinte)

LOA 2026

SANTA ROSA DO PIAUÍ - PI



PREF. MUNIC. DE SANTA ROSA DO PIAUI
AV. JOAQUIM CASTELO BRANCO, 337 - CNPJ:41522244/0001-11

Orçamento Programa - Exercício de 2026
Anexo 02
Página 11

NATUREZA DA DESPESA POR ORGÃO

<div> <div>PODER ORGÃO</div> <div>02 PODER EXECUTIVO</div> <div>04 SECRETARIA MUNICIPAL DE ASSISTÊNCIA SOCIAL</div> </div>						
Código	Especificação	F.R.	Elemento	Modalidade	Grupo	Categoria Econômica
3.0.00.00	DESPESAS CORRENTES	0.000.000				1.338.222,59
3.1.00.00	PESSOAL E ENCARGOS SOCIAIS	0.000.000			358.265,53	
3.1.90.00	APLICAÇÕES DIRETAS	0.000.000		358.265,53		
3.1.90.04	CONTRATAÇÃO POR TEMPO DETERMINADO	1.500.00	8.359,04			
3.1.90.04	CONTRATAÇÃO POR TEMPO DETERMINADO	1.660.04	2.006,18			
3.1.90.04	CONTRATAÇÃO POR TEMPO DETERMINADO	1.661.04	1.207,50			
3.1.90.11	VENCIMENTOS E VANTAGENS FIXAS - PESSOAL CIVIL	1.500.00	225.693,99			
3.1.90.11	VENCIMENTOS E VANTAGENS FIXAS - PESSOAL CIVIL	1.660.04	28.420,72			
3.1.90.11	VENCIMENTOS E VANTAGENS FIXAS - PESSOAL CIVIL	1.661.04	1.207,50			
3.1.90.13	OBRIGAÇÕES PATRONAIS	1.500.00	75.231,33			
3.1.90.13	OBRIGAÇÕES PATRONAIS	1.660.04	334,37			
3.1.90.13	OBRIGAÇÕES PATRONAIS	1.661.04	1.207,50			
3.1.90.16	OUTRAS DESPESAS VARIÁVEIS - PESSOAL CIVIL	1.500.00	1.671,81			
3.1.90.16	OUTRAS DESPESAS VARIÁVEIS - PESSOAL CIVIL	1.660.04	3.396,29			
3.1.90.92	DESPESAS DE EXERCÍCIOS ANTERIORES	1.500.00	8.359,04			
3.1.90.92	DESPESAS DE EXERCÍCIOS ANTERIORES	1.660.04	1.170,26			
3.3.00.00	OUTRAS DESPESAS CORRENTES	0.000.000			979.957,06	
3.3.90.00	APLICAÇÕES DIRETAS	0.000.000		979.957,06		
3.3.90.04	CONTRATAÇÃO POR TEMPO DETERMINADO	1.500.00	8.359,04			
3.3.90.14	DIÁRIAS - CIVIL	1.500.00	25.296,45			
3.3.90.14	DIÁRIAS - CIVIL	1.660.04	17.432,94			
3.3.90.30	MATERIAL DE CONSUMO	1.500.00	100.308,42			
3.3.90.30	MATERIAL DE CONSUMO	1.660.04	157.412,88			
3.3.90.30	MATERIAL DE CONSUMO	1.661.04	31.696,88			
3.3.90.30	MATERIAL DE CONSUMO	1.665.04	1.207,50			
3.3.90.30	MATERIAL DE CONSUMO	1.669.04	12.075,00			
3.3.90.30	MATERIAL DE CONSUMO	1.899.05	115,00			
3.3.90.32	MATERIAL, BEM OU SERVIÇO PARA DISTRIBUIÇÃO GRATUITA	1.500.00	16.718,07			
3.3.90.32	MATERIAL, BEM OU SERVIÇO PARA DISTRIBUIÇÃO GRATUITA	1.660.04	3.061,92			
3.3.90.33	PASSAGENS E DESPESAS COM LOCOMOÇÃO	1.500.00	3.343,61			
3.3.90.33	PASSAGENS E DESPESAS COM LOCOMOÇÃO	1.660.04	459,76			
3.3.90.36	OUTROS SERVIÇOS DE TERCEIROS - PESSOA FÍSICA	1.500.00	150.462,66			
3.3.90.36	OUTROS SERVIÇOS DE TERCEIROS - PESSOA FÍSICA	1.660.04	236.907,79			
3.3.90.36	OUTROS SERVIÇOS DE TERCEIROS - PESSOA FÍSICA	1.661.04	1.207,50			
3.3.90.36	OUTROS SERVIÇOS DE TERCEIROS - PESSOA FÍSICA	1.665.04	1.207,50			
3.3.90.36	OUTROS SERVIÇOS DE TERCEIROS - PESSOA FÍSICA	1.669.04	6.037,50			
3.3.90.36	OUTROS SERVIÇOS DE TERCEIROS - PESSOA FÍSICA	1.899.05	115,00			
3.3.90.39	OUTROS SERVIÇOS DE TERCEIROS - PESSOA JURÍDICA	1.500.00	83.590,36			
3.3.90.39	OUTROS SERVIÇOS DE TERCEIROS - PESSOA JURÍDICA	1.660.04	41.354,63			
3.3.90.39	OUTROS SERVIÇOS DE TERCEIROS - PESSOA JURÍDICA	1.661.04	31.696,88			
3.3.90.39	OUTROS SERVIÇOS DE TERCEIROS - PESSOA JURÍDICA	1.665.04	1.207,50			
3.3.90.39	OUTROS SERVIÇOS DE TERCEIROS - PESSOA JURÍDICA	1.669.04	6.037,50			

(Continua na página seguinte)

LOA 2026**SANTA ROSA DO PIAUÍ - PI****PREF. MUNIC. DE SANTA ROSA DO PIAUI**

AV. JOAQUIM CASTELO BRANCO, 337 - CNPJ:41522244/0001-11

Orçamento Programa - Exercício de 2026

Anexo 02

Página 12

NATUREZA DA DESPESA POR ORGÃO

PODER ORGÃO		02 PODER EXECUTIVO 04 SECRETARIA MUNICIPAL DE ASSISTÊNCIA SOCIAL				
Código	Especificação	F.R.	Elemento	Modalidade	Grupo	Categoria Econômica
3.3.90.39	OUTROS SERVIÇOS DE TERCEIROS - PESSOA JURÍDICA	1.899,05	115,00			
3.3.90.40	SERVIÇOS DE TECNOLOGIA DA INFORMAÇÃO E COMUNICAÇÃO	1.660,04	7.421,81			
3.3.90.48	OUTROS AUXÍLIOS FINANCEIROS A PESSOAS FÍSICAS	1.500,00	31.764,35			
3.3.90.92	DESPESAS DE EXERCÍCIOS ANTERIORES	1.500,00	3.343,61			
4.0.00.00	DESPESAS DE CAPITAL	0.000.000				132.755,00
4.4.00.00	INVESTIMENTOS	0.000.000			132.755,00	
4.4.90.00	APLICAÇÕES DIRETAS	0.000.000		132.755,00		
4.4.90.30	MATERIAL DE CONSUMO	1.660,04	3.845,16			
4.4.90.36	OUTROS SERVIÇOS DE TERCEIROS - PESSOA FÍSICA	1.660,04	5.391,59			
4.4.90.51	OBRAS E INSTALAÇÕES	1.500,00	835,89			
4.4.90.51	OBRAS E INSTALAÇÕES	1.661,04	1.207,50			
4.4.90.51	OBRAS E INSTALAÇÕES	1.665,04	60.375,00			
4.4.90.51	OBRAS E INSTALAÇÕES	1.669,04	1.207,50			
4.4.90.52	EQUIPAMENTOS E MATERIAL PERMANENTE	1.500,00	835,89			
4.4.90.52	EQUIPAMENTOS E MATERIAL PERMANENTE	1.660,04	39.736,47			
4.4.90.52	EQUIPAMENTOS E MATERIAL PERMANENTE	1.661,04	1.207,50			
4.4.90.52	EQUIPAMENTOS E MATERIAL PERMANENTE	1.665,04	12.075,00			
4.4.90.52	EQUIPAMENTOS E MATERIAL PERMANENTE	1.669,04	6.037,50			
TOTAL						1.470.977,59

(Continua na página seguinte)



LOA 2026

SANTA ROSA DO PIAUÍ - PI

PREF. MUNIC. DE SANTA ROSA DO PIAUI

AV. JOAQUIM CASTELO BRANCO, 337 - CNPJ:4152244/0001-11

Orçamento Programa - Exercício de 2026

Anexo 02

Página 13

NATUREZA DA DESPESA POR ORGÃO

PODER ORGÃO 02 PODER EXECUTIVO 05 SECRETARIA MUN. DE DESENV. RURAL E MEIO AMBIENTE						
Código	Especificação	F.R.	Elemento	Modalidade	Grupo	Categoria Econômica
3.0.00.00	DESPESAS CORRENTES	0.000.000				98.685,58
3.1.00.00	PESSOAL E ENCARGOS SOCIAIS	0.000.000			8.359,04	
3.1.90.00	APLICAÇÕES DIRETAS	0.000.000		8.359,04		
3.1.90.11	VENCIMENTOS E VANTAGENS FIXAS - PESSOAL CIVIL	1.500,00	8.359,04			
3.3.00.00	OUTRAS DESPESAS CORRENTES	0.000.000			90.326,54	
3.3.90.00	APLICAÇÕES DIRETAS	0.000.000		90.326,54		
3.3.90.04	CONTRATAÇÃO POR TEMPO DETERMINADO	1.500,00	2.719,69			
3.3.90.14	DIÁRIAS - CIVIL	1.500,00	1.671,81			
3.3.90.30	MATERIAL DE CONSUMO	1.500,00	11.702,65			
3.3.90.30	MATERIAL DE CONSUMO	1.705,05	6.037,50			
3.3.90.30	MATERIAL DE CONSUMO	1.708,05	1.207,50			
3.3.90.30	MATERIAL DE CONSUMO	1.709,05	1.207,50			
3.3.90.30	MATERIAL DE CONSUMO	1.750,05	1.671,81			
3.3.90.36	OUTROS SERVIÇOS DE TERCEIROS - PESSOA FÍSICA	1.500,00	11.702,65			
3.3.90.36	OUTROS SERVIÇOS DE TERCEIROS - PESSOA FÍSICA	1.705,05	6.037,50			
3.3.90.36	OUTROS SERVIÇOS DE TERCEIROS - PESSOA FÍSICA	1.708,05	1.207,50			
3.3.90.36	OUTROS SERVIÇOS DE TERCEIROS - PESSOA FÍSICA	1.709,05	1.207,50			
3.3.90.36	OUTROS SERVIÇOS DE TERCEIROS - PESSOA FÍSICA	1.750,05	16.718,07			
3.3.90.39	OUTROS SERVIÇOS DE TERCEIROS - PESSOA JURÍDICA	1.500,00	3.343,62			
3.3.90.39	OUTROS SERVIÇOS DE TERCEIROS - PESSOA JURÍDICA	1.705,05	6.037,50			
3.3.90.39	OUTROS SERVIÇOS DE TERCEIROS - PESSOA JURÍDICA	1.708,05	1.207,50			
3.3.90.39	OUTROS SERVIÇOS DE TERCEIROS - PESSOA JURÍDICA	1.709,05	1.207,50			
3.3.90.39	OUTROS SERVIÇOS DE TERCEIROS - PESSOA JURÍDICA	1.750,05	7.783,94			
3.3.90.47	OBRIGAÇÕES TRIBUTÁRIAS E CONTRIBUTIVAS	1.750,05	7.654,80			
4.0.00.00	DESPESAS DE CAPITAL	0.000.000				340.789,54
4.4.00.00	INVESTIMENTOS	0.000.000			340.789,54	
4.4.90.00	APLICAÇÕES DIRETAS	0.000.000		340.789,54		
4.4.90.51	OBRAS E INSTALAÇÕES	1.500,00	291.330,87			
4.4.90.51	OBRAS E INSTALAÇÕES	1.705,05	24.150,00			
4.4.90.51	OBRAS E INSTALAÇÕES	1.708,05	1.207,50			
4.4.90.51	OBRAS E INSTALAÇÕES	1.709,05	1.207,50			
4.4.90.52	EQUIPAMENTOS E MATERIAL PERMANENTE	1.500,00	1.755,41			
4.4.90.52	EQUIPAMENTOS E MATERIAL PERMANENTE	1.708,05	6.037,50			
4.4.90.52	EQUIPAMENTOS E MATERIAL PERMANENTE	1.709,05	6.037,50			
4.4.90.52	EQUIPAMENTOS E MATERIAL PERMANENTE	1.750,05	9.063,26			
TOTAL						439.475,12

(Continua na página seguinte)

LOA 2026**SANTA ROSA DO PIAUÍ - PI**

PREF. MUNIC. DE SANTA ROSA DO PIAUI
 AV. JOAQUIM CASTELO BRANCO, 337 - CNPJ:4152244/0001-11

Orçamento Programa - Exercício de 2026
 Anexo 02
 Página 14

NATUREZA DA DESPESA POR ORGÃO

PODER ORGÃO						
02 PODER EXECUTIVO						
06 SECRETARIA MUNICIPAL DE OBRAS E SERVIÇOS URBANOS						
Código	Especificação	F.R.	Elemento	Modalidade	Grupo	Categoria Econômica
3.0.00.00	DESPESAS CORRENTES	0.000.000				627.349,23
3.1.00.00	PESSOAL E ENCARGOS SOCIAIS	0.000.000			63.997,50	
3.1.90.00	APLICAÇÕES DIRETAS	0.000.000		63.997,50		
3.1.90.11	VENCIMENTOS E VANTAGENS FIXAS - PESSOAL CIVIL	1.500.00	60.375,00			
3.1.90.13	OBRIGAÇÕES PATRONAIS	1.500.00	1.207,50			
3.1.90.91	SENTENÇAS JUDICIAIS	1.500.00	1.207,50			
3.1.90.92	DESPESAS DE EXERCÍCIOS ANTERIORES	1.500.00	1.207,50			
3.3.00.00	OUTRAS DESPESAS CORRENTES	0.000.000			563.351,73	
3.3.90.00	APLICAÇÕES DIRETAS	0.000.000		563.351,73		
3.3.90.04	CONTRATAÇÃO POR TEMPO DETERMINADO	1.500.00	1.207,50			
3.3.90.14	DIÁRIAS - CIVIL	1.500.00	1.207,50			
3.3.90.14	DIÁRIAS - CIVIL	1.704.00	5.000,00			
3.3.90.30	MATERIAL DE CONSUMO	1.500.00	110.346,81			
3.3.90.30	MATERIAL DE CONSUMO	1.720.05	1.207,50			
3.3.90.30	MATERIAL DE CONSUMO	1.751.00	8.359,04			
3.3.90.32	MATERIAL, BEM OU SERVIÇO PARA DISTRIBUIÇÃO GRATUITA	1.500.00	1.207,50			
3.3.90.36	OUTROS SERVIÇOS DE TERCEIROS - PESSOA FÍSICA	1.500.00	20.434,04			
3.3.90.36	OUTROS SERVIÇOS DE TERCEIROS - PESSOA FÍSICA	1.700.05	16.718,07			
3.3.90.36	OUTROS SERVIÇOS DE TERCEIROS - PESSOA FÍSICA	1.701.05	8.359,04			
3.3.90.36	OUTROS SERVIÇOS DE TERCEIROS - PESSOA FÍSICA	1.704.00	10.000,00			
3.3.90.36	OUTROS SERVIÇOS DE TERCEIROS - PESSOA FÍSICA	1.720.05	1.207,50			
3.3.90.36	OUTROS SERVIÇOS DE TERCEIROS - PESSOA FÍSICA	1.751.00	9.063,28			
3.3.90.39	OUTROS SERVIÇOS DE TERCEIROS - PESSOA JURÍDICA	1.500.00	1.671,81			
3.3.90.39	OUTROS SERVIÇOS DE TERCEIROS - PESSOA JURÍDICA	1.704.00	10.000,00			
3.3.90.39	OUTROS SERVIÇOS DE TERCEIROS - PESSOA JURÍDICA	1.720.05	1.207,50			
3.3.90.39	OUTROS SERVIÇOS DE TERCEIROS - PESSOA JURÍDICA	1.751.00	193.929,64			
3.3.90.40	SERVIÇOS DE TECNOLOGIA DA INFORMAÇÃO E COMUNICAÇÃO	1.704.00	1.000,00			
3.3.90.47	OBRIGAÇÕES TRIBUTÁRIAS E CONTRIBUTIVAS	1.720.05	25.000,00			
3.3.90.47	OBRIGAÇÕES TRIBUTÁRIAS E CONTRIBUTIVAS	1.751.00	100.000,00			
3.3.90.93	INDENIZAÇÕES E RESTITUIÇÕES	1.500.00	36.225,00			
4.0.00.00	DESPESAS DE CAPITAL	0.000.000				2.808.939,09
4.4.00.00	INVESTIMENTOS	0.000.000			2.800.580,05	
4.4.90.00	APLICAÇÕES DIRETAS	0.000.000		2.800.580,05		
4.4.90.30	MATERIAL DE CONSUMO	1.500.00	221.482,79			
4.4.90.36	OUTROS SERVIÇOS DE TERCEIROS - PESSOA FÍSICA	1.500.00	26.284,61			
4.4.90.51	OBRAS E INSTALAÇÕES	1.500.00	23.359,04			
4.4.90.51	OBRAS E INSTALAÇÕES	1.700.05	1.231.578,03			
4.4.90.51	OBRAS E INSTALAÇÕES	1.701.05	8.359,04			
4.4.90.51	OBRAS E INSTALAÇÕES	1.720.05	60.375,00			
4.4.90.51	OBRAS E INSTALAÇÕES	1.754.00	966.000,00			
4.4.90.52	EQUIPAMENTOS E MATERIAL PERMANENTE	1.500.00	1.207,50			
4.4.90.52	EQUIPAMENTOS E MATERIAL PERMANENTE	1.720.05	12.075,00			

(Continua na página seguinte)

LOA 2026**SANTA ROSA DO PIAUÍ - PI****PREF. MUNIC. DE SANTA ROSA DO PIAUI**

AV. JOAQUIM CASTELO BRANCO, 337 - CNPJ:41522244/0001-11



Orçamento Programa - Exercício de 2026

Anexo 02

Página 15

NATUREZA DA DESPESA POR ORGÃO

PODER	02 PODER EXECUTIVO					
ORGÃO	06 SECRETARIA MUNICIPAL DE OBRAS E SERVIÇOS URBANOS					
Código	Especificação	F.R.	Elemento	Modalidade	Grupo	Categoria Econômica
4.4.90.52	EQUIPAMENTOS E MATERIAL PERMANENTE	1.754.00	241.500,00			
4.4.90.61	AQUISIÇÃO DE IMÓVEIS	1.500.00	8.359,04			
4.5.00.00	INVERSÕES FINANCEIRAS	0.000.000			8.359,04	
4.5.90.00	APLICAÇÕES DIRETAS	0.000.000		8.359,04		
4.5.90.61	AQUISIÇÃO DE IMÓVEIS	1.500.00	8.359,04			
TOTAL						3.436.288,32

(Continua na página seguinte)

LOA 2026**SANTA ROSA DO PIAUÍ - PI**

PREF. MUNIC. DE SANTA ROSA DO PIAUI
 AV. JOAQUIM CASTELO BRANCO, 337 - CNPJ:4152244/0001-11

Orçamento Programa - Exercício de 2026
 Anexo 02
 Página 16

NATUREZA DA DESPESA POR ORGÃO

PODER ORGÃO		02 PODER EXECUTIVO 07 SECRETARIA MUN. DE JUVENTUDE, ESPORTE, LAZER, E CULTURA				
Código	Especificação	F.R.	Elemento	Modalidade	Grupo	Categoria Econômica
3.0.00.00	DESPESAS CORRENTES	0.000.000				929.568,24
3.1.00.00	PESSOAL E ENCARGOS SOCIAIS	0.000.000			103.377,69	
3.1.90.00	APLICAÇÕES DIRETAS	0.000.000		103.377,69		
3.1.90.11	VENCIMENTOS E VANTAGENS FIXAS - PESSOAL CIVIL	1.500.00	102.170,19			
3.1.90.13	OBRIGAÇÕES PATRONAIS	1.500.00	1.207,50			
3.3.00.00	OUTRAS DESPESAS CORRENTES	0.000.000			826.190,55	
3.3.90.00	APLICAÇÕES DIRETAS	0.000.000		826.190,55		
3.3.90.14	DIÁRIAS - CIVIL	1.500.00	9.566,54			
3.3.90.30	MATERIAL DE CONSUMO	1.500.00	64.550,75			
3.3.90.30	MATERIAL DE CONSUMO	1.715.05	1.207,50			
3.3.90.30	MATERIAL DE CONSUMO	1.719.00	2.415,00			
3.3.90.31	PREMIAÇÕES CULTURAIS, ARTÍSTICAS, CIENTÍFICAS, DESPORTIV	1.715.05	48.300,00			
3.3.90.31	PREMIAÇÕES CULTURAIS, ARTÍSTICAS, CIENTÍFICAS, DESPORTIV	1.716.05	12.075,00			
3.3.90.31	PREMIAÇÕES CULTURAIS, ARTÍSTICAS, CIENTÍFICAS, DESPORTIV	1.719.00	24.150,00			
3.3.90.36	OUTROS SERVIÇOS DE TERCEIROS - PESSOA FÍSICA	1.500.00	39.473,65			
3.3.90.36	OUTROS SERVIÇOS DE TERCEIROS - PESSOA FÍSICA	1.715.05	6.037,50			
3.3.90.36	OUTROS SERVIÇOS DE TERCEIROS - PESSOA FÍSICA	1.716.05	1.207,50			
3.3.90.36	OUTROS SERVIÇOS DE TERCEIROS - PESSOA FÍSICA	1.719.00	3.622,50			
3.3.90.36	OUTROS SERVIÇOS DE TERCEIROS - PESSOA FÍSICA	1.899.05	115,00			
3.3.90.39	OUTROS SERVIÇOS DE TERCEIROS - PESSOA JURÍDICA	1.500.00	568.452,11			
3.3.90.39	OUTROS SERVIÇOS DE TERCEIROS - PESSOA JURÍDICA	1.715.05	6.037,50			
3.3.90.39	OUTROS SERVIÇOS DE TERCEIROS - PESSOA JURÍDICA	1.716.05	3.622,50			
3.3.90.39	OUTROS SERVIÇOS DE TERCEIROS - PESSOA JURÍDICA	1.719.00	6.037,50			
3.3.90.41	CONTRIBUIÇÕES	1.715.05	2.415,00			
3.3.90.41	CONTRIBUIÇÕES	1.716.05	2.415,00			
3.3.90.41	CONTRIBUIÇÕES	1.719.00	6.037,50			
3.3.90.48	OUTROS AUXÍLIOS FINANCEIROS A PESSOAS FÍSICAS	1.715.05	2.415,00			
3.3.90.48	OUTROS AUXÍLIOS FINANCEIROS A PESSOAS FÍSICAS	1.716.05	1.207,50			
3.3.90.48	OUTROS AUXÍLIOS FINANCEIROS A PESSOAS FÍSICAS	1.719.00	3.622,50			
3.3.90.92	DESPESAS DE EXERCÍCIOS ANTERIORES	1.500.00	1.207,50			
3.3.90.93	INDENIZAÇÕES E RESTITUIÇÕES	1.719.00	10.000,00			
4.0.00.00	DESPESAS DE CAPITAL	0.000.000				724.288,47
4.4.00.00	INVESTIMENTOS	0.000.000			724.288,47	
4.4.90.00	APLICAÇÕES DIRETAS	0.000.000		724.288,47		
4.4.90.51	OBRAS E INSTALAÇÕES	1.500.00	153.603,39			
4.4.90.51	OBRAS E INSTALAÇÕES	1.700.05	551.923,62			
4.4.90.51	OBRAS E INSTALAÇÕES	1.701.05	16.718,07			
4.4.90.52	EQUIPAMENTOS E MATERIAL PERMANENTE	1.500.00	2.043,39			
TOTAL						1.653.856,71

(Continua na página seguinte)

LOA 2026

SANTA ROSA DO PIAUÍ - PI

PREF. MUNIC. DE SANTA ROSA DO PIAUI

AV. JOAQUIM CASTELO BRANCO, 337 - CNPJ:4152244/0001-11



Orçamento Programa - Exercício de 2026

Anexo 02

Página 17

NATUREZA DA DESPESA POR ORGÃO

PODER ORGÃO		02 PODER EXECUTIVO 08 SECRETARIA MUNICIPAL DE SERVIÇO MILITAR				
Código	Especificação	F.R.	Elemento	Modalidade	Grupo	Categoria Econômica
3.0.00.00	DESPESAS CORRENTES	0.000.000				63.997,50
3.3.00.00	OUTRAS DESPESAS CORRENTES	0.000.000			63.997,50	
3.3.90.00	APLICAÇÕES DIRETAS	0.000.000		63.997,50		
3.3.90.30	MATERIAL DE CONSUMO	1.500.00	1.207,50			
3.3.90.36	OUTROS SERVIÇOS DE TERCEIROS - PESSOA FÍSICA	1.500.00	1.207,50			
3.3.90.39	OUTROS SERVIÇOS DE TERCEIROS - PESSOA JURÍDICA	1.500.00	1.207,50			
3.3.90.48	OUTROS AUXÍLIOS FINANCEIROS A PESSOAS FÍSICAS	1.500.00	60.375,00			
TOTAL						63.997,50

PREF. MUNIC. DE SANTA ROSA DO PIAUI

AV. JOAQUIM CASTELO BRANCO, 337 - CNPJ:4152244/0001-11



Orçamento Programa - Exercício de 2026

Anexo 02

Página 18

NATUREZA DA DESPESA POR ORGÃO

PODER ORGÃO		02 PODER EXECUTIVO 99 RESERVA DE CONTINGENCIA				
Código	Especificação	F.R.	Elemento	Modalidade	Grupo	Categoria Econômica
9.0.00.00	RESERVA DE CONTINGÊNCIA	0.000.000				800.000,00
9.9.00.00	RESERVA DE CONTINGÊNCIA	0.000.000			800.000,00	
9.9.99.00	RESERVA DE CONTINGÊNCIA	0.000.000		800.000,00		
9.9.99.99	RESERVA DE CONTINGÊNCIA	1.500.00	800.000,00			
TOTAL						800.000,00

TOTAL GERAL

34.444.630,25

MARLON RODRIGUES DE SOUSA
PREFEITO MUNICIPAL
929.398.803-87

SOARES & A B SANTOS SOUSA LTDA-ME
CONTADOR/CRC 0444-07
21.505.535/0001-94

(Continua na página seguinte)

LOA 2026**SANTA ROSA DO PIAUÍ - PI****PREF. MUNIC. DE SANTA ROSA DO PIAUI**

AV. JOAQUIM CASTELO BRANCO, 337 - CNPJ:4152244/0001-11

Orçamento Programa - Exercício de 2026

Anexo 02

Página 1

NATUREZA DA DESPESA POR ORGÃO E UNIDADE

PODER 01 PODER LEGISLATIVO ORGÃO 01 CAMARA MUNICIPAL UNIDADE 00 CAMARA MUNICIPAL						
Código	Especificação	F.R.	Elemento	Modalidade	Grupo	Categoria Econômica
3.0.00.00	DESPESAS CORRENTES	0.000.000				1.403.450,00
3.1.00.00	PESSOAL E ENCARGOS SOCIAIS	0.000.000			948.600,00	
3.1.90.00	APLICAÇÕES DIRETAS	0.000.000		948.600,00		
3.1.90.04	CONTRATAÇÃO POR TEMPO DETERMINADO	1.500.00	2.300,00			
3.1.90.11	VENCIMENTOS E VANTAGENS FIXAS - PESSOAL CIVIL	1.500.00	809.025,00			
3.1.90.13	OBRIGAÇÕES PATRONAIS	1.500.00	130.375,00			
3.1.90.16	OUTRAS DESPESAS VARIÁVEIS - PESSOAL CIVIL	1.500.00	2.300,00			
3.1.90.91	SENTENÇAS JUDICIAIS	1.500.00	2.300,00			
3.1.90.92	DESPESAS DE EXERCÍCIOS ANTERIORES	1.500.00	2.300,00			
3.3.00.00	OUTRAS DESPESAS CORRENTES	0.000.000			454.850,00	
3.3.50.00	TRANSFERÊNCIAS A INSTITUIÇÕES PRIVADAS SEM FINS LUCRATIVAS	0.000.000		20.700,00		
3.3.50.41	CONTRIBUIÇÕES	1.500.00	20.700,00			
3.3.90.00	APLICAÇÕES DIRETAS	0.000.000		434.150,00		
3.3.90.14	DIÁRIAS - CIVIL	1.500.00	42.950,00			
3.3.90.30	MATERIAL DE CONSUMO	1.500.00	31.400,00			
3.3.90.33	PASSAGENS E DESPESAS COM LOCOMOÇÃO	1.500.00	13.800,00			
3.3.90.35	SERVIÇOS DE CONSULTORIA	1.500.00	12.800,00			
3.3.90.36	OUTROS SERVIÇOS DE TERCEIROS - PESSOA FÍSICA	1.500.00	148.000,00			
3.3.90.39	OUTROS SERVIÇOS DE TERCEIROS - PESSOA JURÍDICA	1.500.00	142.600,00			
3.3.90.40	SERVIÇOS DE TECNOLOGIA DA INFORMAÇÃO E COMUNICAÇÃO	1.500.00	38.000,00			
3.3.90.92	DESPESAS DE EXERCÍCIOS ANTERIORES	1.500.00	2.300,00			
3.3.90.93	INDENIZAÇÕES E RESTITUIÇÕES	1.500.00	2.300,00			
4.0.00.00	DESPESAS DE CAPITAL	0.000.000				118.000,00
4.4.00.00	INVESTIMENTOS	0.000.000			118.000,00	
4.4.90.00	APLICAÇÕES DIRETAS	0.000.000		118.000,00		
4.4.90.51	OBRAS E INSTALAÇÕES	1.500.00	72.000,00			
4.4.90.52	EQUIPAMENTOS E MATERIAL PERMANENTE	1.500.00	46.000,00			
TOTAL						1.521.450,00

(Continua na página seguinte)



LOA 2026

SANTA ROSA DO PIAUÍ - PI



PREF. MUNIC. DE SANTA ROSA DO PIAUI
AV. JOAQUIM CASTELO BRANCO, 337 - CNPJ:4152244/0001-11

Anexo 02
Página 2

Orçamento Programa - Exercício de 2026

NATUREZA DA DESPESA POR ORGÃO E UNIDADE

PODER 02 PODER EXECUTIVO						
ORGÃO 01 SECRETARIA DE ADM. PLANEJAMENTO E FINANÇAS						
UNIDADE 00 SECRETARIA MUNICIPAL DE ADMINISTRAÇÃO E FINANÇAS						
Código	Especificação	F.R.	Elemento	Modalidade	Grupo	Categoria Econômica
3.0.00.00	DESPESAS CORRENTES	0.000.000				5.266.185,06
3.1.00.00	PESSOAL E ENCARGOS SOCIAIS	0.000.000			1.376.604,55	
3.1.90.00	APLICAÇÕES DIRETAS	0.000.000		1.376.604,55		
3.1.90.03	PENSÕES DO RPPS E DO MILITAR	1.500.00	1.207,50			
3.1.90.04	CONTRATAÇÃO POR TEMPO DETERMINADO	1.500.00	1.207,50			
3.1.90.11	VENCIMENTOS E VANTAGENS FIXAS - PESSOAL CIVIL	1.500.00	800.453,44			
3.1.90.13	OBRIGAÇÕES PATRONAIS	1.500.00	365.593,61			
3.1.90.13	OBRIGAÇÕES PATRONAIS	1.721.05	60.375,00			
3.1.90.13	OBRIGAÇÕES PATRONAIS	1.899.05	115,00			
3.1.90.16	OUTRAS DESPESAS VARIÁVEIS - PESSOAL CIVIL	1.899.05	115,00			
3.1.90.91	SENTENÇAS JUDICIAIS	1.500.00	141.500,00			
3.1.90.92	DESPESAS DE EXERCÍCIOS ANTERIORES	1.500.00	6.037,50			
3.2.00.00	JUROS E ENCARGOS DA DÍVIDA	0.000.000			10.030,85	
3.2.90.00	APLICAÇÕES DIRETAS	0.000.000		10.030,85		
3.2.90.21	JUROS SOBRE A DÍVIDA POR CONTRATO	1.500.00	8.359,04			
3.2.90.22	OUTROS ENCARGOS SOBRE A DÍVIDA POR CONTRATO	1.500.00	1.671,81			
3.3.00.00	OUTRAS DESPESAS CORRENTES	0.000.000			3.879.549,66	
3.3.50.00	TRANSFERÊNCIAS A INSTITUIÇÕES PRIVADAS SEM FINS LUCRATIVOS	0.000.000		60.375,00		
3.3.50.41	CONTRIBUIÇÕES	1.500.00	60.375,00			
3.3.90.00	APLICAÇÕES DIRETAS	0.000.000		3.819.174,66		
3.3.90.14	DIÁRIAS - CIVIL	1.500.00	72.450,00			
3.3.90.14	DIÁRIAS - CIVIL	1.899.05	115,00			
3.3.90.30	MATERIAL DE CONSUMO	1.500.00	1.270.750,00			
3.3.90.30	MATERIAL DE CONSUMO	1.700.05	1.530,97			
3.3.90.30	MATERIAL DE CONSUMO	1.701.05	3.061,92			
3.3.90.30	MATERIAL DE CONSUMO	1.705.05	6.037,50			
3.3.90.30	MATERIAL DE CONSUMO	1.706.05	1.207,50			
3.3.90.30	MATERIAL DE CONSUMO	1.710.00	10.000,00			
3.3.90.30	MATERIAL DE CONSUMO	1.721.05	1.207,50			
3.3.90.30	MATERIAL DE CONSUMO	1.747.05	1.150,00			
3.3.90.30	MATERIAL DE CONSUMO	1.748.05	1.150,00			
3.3.90.30	MATERIAL DE CONSUMO	1.899.05	230,00			
3.3.90.31	PREMIAÇÕES CULTURAIS, ARTÍSTICAS, CIENTÍFICAS, DESPORTIVAS	1.500.00	57.500,00			
3.3.90.35	SERVIÇOS DE CONSULTORIA	1.500.00	603.750,00			
3.3.90.36	OUTROS SERVIÇOS DE TERCEIROS - PESSOA FÍSICA	1.500.00	949.000,00			
3.3.90.36	OUTROS SERVIÇOS DE TERCEIROS - PESSOA FÍSICA	1.701.05	1.530,96			
3.3.90.36	OUTROS SERVIÇOS DE TERCEIROS - PESSOA FÍSICA	1.705.05	6.037,50			
3.3.90.36	OUTROS SERVIÇOS DE TERCEIROS - PESSOA FÍSICA	1.706.05	1.207,50			
3.3.90.36	OUTROS SERVIÇOS DE TERCEIROS - PESSOA FÍSICA	1.721.05	1.207,50			
3.3.90.36	OUTROS SERVIÇOS DE TERCEIROS - PESSOA FÍSICA	1.747.05	1.150,00			
3.3.90.36	OUTROS SERVIÇOS DE TERCEIROS - PESSOA FÍSICA	1.748.05	1.150,00			
3.3.90.36	OUTROS SERVIÇOS DE TERCEIROS - PESSOA FÍSICA	1.899.05	230,00			
3.3.90.39	OUTROS SERVIÇOS DE TERCEIROS - PESSOA JURÍDICA	1.500.00	505.015,43			
3.3.90.39	OUTROS SERVIÇOS DE TERCEIROS - PESSOA JURÍDICA	1.700.05	1.530,96			
3.3.90.39	OUTROS SERVIÇOS DE TERCEIROS - PESSOA JURÍDICA	1.701.05	3.061,92			
3.3.90.39	OUTROS SERVIÇOS DE TERCEIROS - PESSOA JURÍDICA	1.705.05	6.037,50			
3.3.90.39	OUTROS SERVIÇOS DE TERCEIROS - PESSOA JURÍDICA	1.706.05	1.207,50			
3.3.90.39	OUTROS SERVIÇOS DE TERCEIROS - PESSOA JURÍDICA	1.710.00	10.000,00			
3.3.90.39	OUTROS SERVIÇOS DE TERCEIROS - PESSOA JURÍDICA	1.721.05	1.207,50			
3.3.90.39	OUTROS SERVIÇOS DE TERCEIROS - PESSOA JURÍDICA	1.747.05	1.150,00			

(Continua na página seguinte)

LOA 2026**SANTA ROSA DO PIAUÍ - PI**

PREF. MUNIC. DE SANTA ROSA DO PIAUI
 AV. JOAQUIM CASTELO BRANCO, 337 - CNPJ:4152244/0001-11

Anexo 02
 Página 3

Orçamento Programa - Exercício de 2026

NATUREZA DA DESPESA POR ORGÃO E UNIDADE

02 PODER EXECUTIVO						
ORGÃO 01 SECRETARIA DE ADM. PLANEJAMENTO E FINANÇAS						
UNIDADE 00 SECRETARIA MUNICIPAL DE ADMINISTRAÇÃO E FINANÇAS						
Código	Especificação	F.R.	Elemento	Modalidade	Grupo	Categoria Econômica
3.3.90.39	OUTROS SERVIÇOS DE TERCEIROS - PESSOA JURÍDICA	1.748.05	1.150,00			
3.3.90.39	OUTROS SERVIÇOS DE TERCEIROS - PESSOA JURÍDICA	1.899.05	115,00			
3.3.90.40	SERVIÇOS DE TECNOLOGIA DA INFORMAÇÃO E COMUNICAÇÃO	1.500.00	60.375,00			
3.3.90.47	OBRIGAÇÕES TRIBUTÁRIAS E CONTRIBUTIVAS	1.500.00	181.125,00			
3.3.90.47	OBRIGAÇÕES TRIBUTÁRIAS E CONTRIBUTIVAS	1.705.05	1.207,50			
3.3.90.48	OUTROS AUXÍLIOS FINANCEIROS A PESSOAS FÍSICAS	1.500.00	48.300,00			
3.3.90.92	DESPESAS DE EXERCÍCIOS ANTERIORES	1.500.00	6.037,50			
4.0.00.00	DESPESAS DE CAPITAL	0.000.000				459.392,85
4.4.00.00	INVESTIMENTOS	0.000.000				
4.4.90.00	APLICAÇÕES DIRETAS	0.000.000				
4.4.90.30	MATERIAL DE CONSUMO	1.500.00	8.359,04	385.088,64	385.088,64	
4.4.90.36	OUTROS SERVIÇOS DE TERCEIROS - PESSOA FÍSICA	1.500.00	25.077,11			
4.4.90.51	OBRAS E INSTALAÇÕES	1.500.00	16.718,07			
4.4.90.51	OBRAS E INSTALAÇÕES	1.705.05	1.207,50			
4.4.90.51	OBRAS E INSTALAÇÕES	1.706.05	36.225,00			
4.4.90.51	OBRAS E INSTALAÇÕES	1.710.00	10.000,00			
4.4.90.51	OBRAS E INSTALAÇÕES	1.721.05	60.375,00			
4.4.90.51	OBRAS E INSTALAÇÕES	1.747.05	1.150,00			
4.4.90.51	OBRAS E INSTALAÇÕES	1.748.05	1.150,00			
4.4.90.51	OBRAS E INSTALAÇÕES	1.899.05	98.984,79			
4.4.90.52	EQUIPAMENTOS E MATERIAL PERMANENTE	1.500.00	68.637,44			
4.4.90.52	EQUIPAMENTOS E MATERIAL PERMANENTE	1.700.05	4.592,88			
4.4.90.52	EQUIPAMENTOS E MATERIAL PERMANENTE	1.705.05	6.037,50			
4.4.90.52	EQUIPAMENTOS E MATERIAL PERMANENTE	1.706.05	20.527,50			
4.4.90.52	EQUIPAMENTOS E MATERIAL PERMANENTE	1.710.00	10.000,00			
4.4.90.52	EQUIPAMENTOS E MATERIAL PERMANENTE	1.721.05	12.075,00			
4.4.90.52	EQUIPAMENTOS E MATERIAL PERMANENTE	1.747.05	1.150,00			
4.4.90.52	EQUIPAMENTOS E MATERIAL PERMANENTE	1.748.05	1.150,00			
4.4.90.52	EQUIPAMENTOS E MATERIAL PERMANENTE	1.755.00	1.671,81			
4.6.00.00	AMORTIZAÇÃO DA DÍVIDA	0.000.000				
4.6.90.00	APLICAÇÕES DIRETAS	0.000.000				
4.6.90.71	PRINCIPAL DA DÍVIDA CONTRATUAL RESGATADO	1.500.00	50.154,21	74.304,21	74.304,21	
4.6.90.71	PRINCIPAL DA DÍVIDA CONTRATUAL RESGATADO	1.721.05	24.150,00			
TOTAL						5.725.577,91

(Continua na página seguinte)



LOA 2026

SANTA ROSA DO PIAUÍ - PI



PREF. MUNIC. DE SANTA ROSA DO PIAUI
AV. JOAQUIM CASTELO BRANCO, 337 - CNPJ:4152244/0001-11

Anexo 02
Página 4

Orçamento Programa - Exercício de 2026

NATUREZA DA DESPESA POR ORGÃO E UNIDADE

02 - PODER EXECUTIVO						
ORGÃO 02 - SECRETARIA MUNICIPAL DE EDUCAÇÃO						
UNIDADE 01 - SECRETARIA MUNICIPAL DE EDUCAÇÃO						
Código	Especificação	F.R.	Elemento	Modalidade	Grupo	Categoria Econômica
3.0.00.00	DESPESAS CORRENTES	0.000.000				3.224.201,50
3.1.00.00	PESSOAL E ENCARGOS SOCIAIS	0.000.000			111.978,88	
3.1.90.00	APLICAÇÕES DIRETAS	0.000.000		111.978,88		
3.1.90.04	CONTRATAÇÃO POR TEMPO DETERMINADO	1.500.00	12.409,36			
3.1.90.04	CONTRATAÇÃO POR TEMPO DETERMINADO	1.551.01	1.429,74			
3.1.90.04	CONTRATAÇÃO POR TEMPO DETERMINADO	1.576.01	12.075,00			
3.1.90.11	VENCIMENTOS E VANTAGENS FIXAS - PESSOAL CIVIL	1.500.00	33.343,62			
3.1.90.11	VENCIMENTOS E VANTAGENS FIXAS - PESSOAL CIVIL	1.550.01	1.207,50			
3.1.90.11	VENCIMENTOS E VANTAGENS FIXAS - PESSOAL CIVIL	1.569.01	3.622,50			
3.1.90.11	VENCIMENTOS E VANTAGENS FIXAS - PESSOAL CIVIL	1.576.01	12.075,00			
3.1.90.13	OBRIGAÇÕES PATRONAIS	1.500.00	13.412,44			
3.1.90.13	OBRIGAÇÕES PATRONAIS	1.550.01	1.207,50			
3.1.90.13	OBRIGAÇÕES PATRONAIS	1.576.01	2.415,00			
3.1.90.16	OUTRAS DESPESAS VARIÁVEIS - PESSOAL CIVIL	1.500.00	6.371,86			
3.1.90.16	OUTRAS DESPESAS VARIÁVEIS - PESSOAL CIVIL	1.569.01	2.415,00			
3.1.90.91	SENTENÇAS JUDICIAIS	1.500.00	1.207,50			
3.1.90.92	DESPESAS DE EXERCÍCIOS ANTERIORES	1.500.00	6.371,86			
3.1.90.92	DESPESAS DE EXERCÍCIOS ANTERIORES	1.569.01	2.415,00			
3.3.00.00	OUTRAS DESPESAS CORRENTES	0.000.000			3.112.222,62	
3.3.90.00	APLICAÇÕES DIRETAS	0.000.000		3.112.222,62		
3.3.90.14	DIÁRIAS - CIVIL	1.500.00	8.916,81			
3.3.90.14	DIÁRIAS - CIVIL	1.550.01	4.445,61			
3.3.90.14	DIÁRIAS - CIVIL	1.569.01	2.415,00			
3.3.90.30	MATERIAL DE CONSUMO	1.500.00	1.531.818,04			
3.3.90.30	MATERIAL DE CONSUMO	1.550.01	300.000,00			
3.3.90.30	MATERIAL DE CONSUMO	1.551.01	33.718,66			
3.3.90.30	MATERIAL DE CONSUMO	1.552.01	172.336,48			
3.3.90.30	MATERIAL DE CONSUMO	1.553.01	2.859,46			
3.3.90.30	MATERIAL DE CONSUMO	1.569.01	53.130,00			
3.3.90.30	MATERIAL DE CONSUMO	1.570.01	1.207,50			
3.3.90.30	MATERIAL DE CONSUMO	1.571.01	1.207,50			
3.3.90.30	MATERIAL DE CONSUMO	1.576.01	18.112,50			
3.3.90.33	PASSAGENS E DESPESAS COM LOCOMOÇÃO	1.500.00	1.541,86			
3.3.90.36	OUTROS SERVIÇOS DE TERCEIROS - PESSOA FÍSICA	1.500.00	317.868,62			
3.3.90.36	OUTROS SERVIÇOS DE TERCEIROS - PESSOA FÍSICA	1.550.01	1.207,50			
3.3.90.36	OUTROS SERVIÇOS DE TERCEIROS - PESSOA FÍSICA	1.551.01	42.891,88			
3.3.90.36	OUTROS SERVIÇOS DE TERCEIROS - PESSOA FÍSICA	1.552.01	1.207,50			
3.3.90.36	OUTROS SERVIÇOS DE TERCEIROS - PESSOA FÍSICA	1.553.01	60.048,66			
3.3.90.36	OUTROS SERVIÇOS DE TERCEIROS - PESSOA FÍSICA	1.569.01	14.490,00			
3.3.90.36	OUTROS SERVIÇOS DE TERCEIROS - PESSOA FÍSICA	1.570.01	1.207,50			
3.3.90.36	OUTROS SERVIÇOS DE TERCEIROS - PESSOA FÍSICA	1.571.01	1.207,50			
3.3.90.36	OUTROS SERVIÇOS DE TERCEIROS - PESSOA FÍSICA	1.576.01	18.112,50			
3.3.90.39	OUTROS SERVIÇOS DE TERCEIROS - PESSOA JURÍDICA	1.500.00	15.746,78			
3.3.90.39	OUTROS SERVIÇOS DE TERCEIROS - PESSOA JURÍDICA	1.550.01	100.000,00			
3.3.90.39	OUTROS SERVIÇOS DE TERCEIROS - PESSOA JURÍDICA	1.551.01	12.867,57			
3.3.90.39	OUTROS SERVIÇOS DE TERCEIROS - PESSOA JURÍDICA	1.552.01	1.207,50			
3.3.90.39	OUTROS SERVIÇOS DE TERCEIROS - PESSOA JURÍDICA	1.553.01	1.429,73			
3.3.90.39	OUTROS SERVIÇOS DE TERCEIROS - PESSOA JURÍDICA	1.569.01	195.011,08			
3.3.90.39	OUTROS SERVIÇOS DE TERCEIROS - PESSOA JURÍDICA	1.570.01	1.207,50			
3.3.90.39	OUTROS SERVIÇOS DE TERCEIROS - PESSOA JURÍDICA	1.571.01	1.207,50			

(Continua na página seguinte)

LOA 2026**SANTA ROSA DO PIAUÍ - PI**

PREF. MUNIC. DE SANTA ROSA DO PIAUI
 AV. JOAQUIM CASTELO BRANCO, 337 - CNPJ:4152244/0001-11

Anexo 02
 Página 5

Orçamento Programa - Exercício de 2026

NATUREZA DA DESPESA POR ORGÃO E UNIDADE

02 PODER EXECUTIVO						
ORGÃO 02 SECRETARIA MUNICIPAL DE EDUCAÇÃO						
UNIDADE 01 SECRETARIA MUNICIPAL DE EDUCAÇÃO						
Código	Especificação	F.R.	Elemento	Modalidade	Grupo	Categoria Econômica
3.3.90.39	OUTROS SERVIÇOS DE TERCEIROS - PESSOA JURÍDICA	1.576.01	18.112,50			
3.3.90.40	SERVIÇOS DE TECNOLOGIA DA INFORMAÇÃO E COMUNICAÇÃO	1.500.00	25.244,29			
3.3.90.40	SERVIÇOS DE TECNOLOGIA DA INFORMAÇÃO E COMUNICAÇÃO	1.552.01	10.000,00			
3.3.90.47	OBRIGAÇÕES TRIBUTÁRIAS E CONTRIBUTIVAS	1.500.00	27.582,29			
3.3.90.48	OUTROS AUXÍLIOS FINANCEIROS A PESSOAS FÍSICAS	1.500.00	16.885,25			
3.3.90.49	AUXÍLIO TRANSPORTE	1.500.00	1.207,50			
3.3.90.91	SENTENÇAS JUDICIAIS	1.500.00	1.207,50			
3.3.90.92	DESPESAS DE EXERCÍCIOS ANTERIORES	1.500.00	42.129,55			
3.3.90.93	INDENIZAÇÕES E RESTITUIÇÕES	1.500.00	36.225,00			
3.3.90.93	INDENIZAÇÕES E RESTITUIÇÕES	1.552.01	15.000,00			
4.0.00.00	DESPESAS DE CAPITAL	0.000.000				674.043,53
4.4.00.00	INVESTIMENTOS	0.000.000			663.641,10	
4.4.90.00	APLICAÇÕES DIRETAS	0.000.000		663.641,10		
4.4.90.36	OUTROS SERVIÇOS DE TERCEIROS - PESSOA FÍSICA	1.700.05	8.359,04			
4.4.90.51	OBRAS E INSTALAÇÕES	1.500.00	33.616,86			
4.4.90.51	OBRAS E INSTALAÇÕES	1.550.01	1.207,50			
4.4.90.51	OBRAS E INSTALAÇÕES	1.552.01	1.207,50			
4.4.90.51	OBRAS E INSTALAÇÕES	1.569.01	18.112,50			
4.4.90.51	OBRAS E INSTALAÇÕES	1.570.01	245.323,39			
4.4.90.51	OBRAS E INSTALAÇÕES	1.571.01	120.750,00			
4.4.90.51	OBRAS E INSTALAÇÕES	1.700.05	25.077,11			
4.4.90.51	OBRAS E INSTALAÇÕES	1.701.05	9.063,28			
4.4.90.52	EQUIPAMENTOS E MATERIAL PERMANENTE	1.500.00	62.919,94			
4.4.90.52	EQUIPAMENTOS E MATERIAL PERMANENTE	1.550.01	54.337,50			
4.4.90.52	EQUIPAMENTOS E MATERIAL PERMANENTE	1.551.01	7.148,64			
4.4.90.52	EQUIPAMENTOS E MATERIAL PERMANENTE	1.552.01	1.207,50			
4.4.90.52	EQUIPAMENTOS E MATERIAL PERMANENTE	1.553.01	35.743,23			
4.4.90.52	EQUIPAMENTOS E MATERIAL PERMANENTE	1.569.01	3.622,50			
4.4.90.52	EQUIPAMENTOS E MATERIAL PERMANENTE	1.570.01	1.207,50			
4.4.90.52	EQUIPAMENTOS E MATERIAL PERMANENTE	1.571.01	1.207,50			
4.4.90.52	EQUIPAMENTOS E MATERIAL PERMANENTE	1.576.01	7.245,00			
4.4.90.61	AQUISIÇÃO DE IMÓVEIS	1.500.00	25.077,11			
4.4.90.61	AQUISIÇÃO DE IMÓVEIS	1.569.01	1.207,50			
4.5.00.00	INVERSÕES FINANCEIRAS	0.000.000			10.402,43	
4.5.90.00	APLICAÇÕES DIRETAS	0.000.000		10.402,43		
4.5.90.61	AQUISIÇÃO DE IMÓVEIS	1.500.00	9.194,93			
4.5.90.61	AQUISIÇÃO DE IMÓVEIS	1.569.01	1.207,50			
TOTAL						3.898.245,03

(Continua na página seguinte)

LOA 2026

SANTA ROSA DO PIAUÍ - PI



PREF. MUNIC. DE SANTA ROSA DO PIAUI
AV. JOAQUIM CASTELO BRANCO, 337 - CNPJ:4152244/0001-11

Anexo 02
Página 6

Orçamento Programa - Exercício de 2026

NATUREZA DA DESPESA POR ORGÃO E UNIDADE

02 - PODER EXECUTIVO						
02 - SECRETARIA MUNICIPAL DE EDUCAÇÃO						
02 - FUNDO DE MANUT. E DES. DO ENSINO BÁSICO - FUNDEB						
Código	Especificação	F.R.	Elemento	Modalidade	Grupo	Categoria Econômica
3.0.00.00	DESPESAS CORRENTES	0.000.000				7.155.626,93
3.1.00.00	PESSOAL E ENCARGOS SOCIAIS	0.000.000			6.130.408,79	
3.1.90.00	APLICAÇÕES DIRETAS	0.000.000		6.130.408,79		
3.1.90.04	CONTRATAÇÃO POR TEMPO DETERMINADO	1.540.01	874.551,58			
3.1.90.04	CONTRATAÇÃO POR TEMPO DETERMINADO	1.540.01	96.600,00			
3.1.90.04	CONTRATAÇÃO POR TEMPO DETERMINADO	1.546.01	10.000,00			
3.1.90.11	VENCIMENTOS E VANTAGENS FIXAS - PESSOAL CIVIL	1.540.01	305.778,25			
3.1.90.11	VENCIMENTOS E VANTAGENS FIXAS - PESSOAL CIVIL	1.540.01	2.355.829,47			
3.1.90.11	VENCIMENTOS E VANTAGENS FIXAS - PESSOAL CIVIL	1.541.01	12.075,00			
3.1.90.11	VENCIMENTOS E VANTAGENS FIXAS - PESSOAL CIVIL	1.541.01	728.250,00			
3.1.90.11	VENCIMENTOS E VANTAGENS FIXAS - PESSOAL CIVIL	1.542.01	803.750,00			
3.1.90.11	VENCIMENTOS E VANTAGENS FIXAS - PESSOAL CIVIL	1.546.01	20.000,00			
3.1.90.11	VENCIMENTOS E VANTAGENS FIXAS - PESSOAL CIVIL	1.546.01	5.000,00			
3.1.90.13	OBRIGAÇÕES PATRONAIS	1.540.01	588.048,18			
3.1.90.13	OBRIGAÇÕES PATRONAIS	1.540.01	97.273,27			
3.1.90.13	OBRIGAÇÕES PATRONAIS	1.541.01	60.375,00			
3.1.90.13	OBRIGAÇÕES PATRONAIS	1.541.01	12.075,00			
3.1.90.13	OBRIGAÇÕES PATRONAIS	1.542.01	120.000,00			
3.1.90.13	OBRIGAÇÕES PATRONAIS	1.546.01	5.000,00			
3.1.90.13	OBRIGAÇÕES PATRONAIS	1.546.01	5.000,00			
3.1.90.16	OUTRAS DESPESAS VARIÁVEIS - PESSOAL CIVIL	1.540.01	27.125,09			
3.1.90.16	OUTRAS DESPESAS VARIÁVEIS - PESSOAL CIVIL	1.540.01	3.677,95			
3.3.00.00	OUTRAS DESPESAS CORRENTES	0.000.000			1.025.218,14	
3.3.90.00	APLICAÇÕES DIRETAS	0.000.000		1.025.218,14		
3.3.90.14	DIÁRIAS - CIVIL	1.540.01	33.436,15			
3.3.90.14	DIÁRIAS - CIVIL	1.543.01	1.207,50			
3.3.90.30	MATERIAL DE CONSUMO	1.540.01	234.053,02			
3.3.90.30	MATERIAL DE CONSUMO	1.541.01	120.000,00			
3.3.90.30	MATERIAL DE CONSUMO	1.543.01	12.075,00			
3.3.90.30	MATERIAL DE CONSUMO	1.546.01	5.000,00			
3.3.90.36	OUTROS SERVIÇOS DE TERCEIROS - PESSOA FÍSICA	1.540.01	300.621,81			
3.3.90.36	OUTROS SERVIÇOS DE TERCEIROS - PESSOA FÍSICA	1.541.01	12.075,00			
3.3.90.36	OUTROS SERVIÇOS DE TERCEIROS - PESSOA FÍSICA	1.543.01	1.207,50			
3.3.90.36	OUTROS SERVIÇOS DE TERCEIROS - PESSOA FÍSICA	1.546.01	5.000,00			
3.3.90.39	OUTROS SERVIÇOS DE TERCEIROS - PESSOA JURÍDICA	1.540.01	235.975,62			
3.3.90.39	OUTROS SERVIÇOS DE TERCEIROS - PESSOA JURÍDICA	1.541.01	50.000,00			
3.3.90.39	OUTROS SERVIÇOS DE TERCEIROS - PESSOA JURÍDICA	1.543.01	1.207,50			
3.3.90.39	OUTROS SERVIÇOS DE TERCEIROS - PESSOA JURÍDICA	1.546.01	5.000,00			
3.3.90.40	SERVIÇOS DE TECNOLOGIA DA INFORMAÇÃO E COMUNICAÇÃO	1.540.01	8.359,04			
4.0.00.00	DESPESAS DE CAPITAL	0.000.000				333.168,38
4.4.00.00	INVESTIMENTOS	0.000.000			329.824,77	
4.4.90.00	APLICAÇÕES DIRETAS	0.000.000		329.824,77		
4.4.90.51	OBRAS E INSTALAÇÕES	1.540.01	33.436,12			
4.4.90.51	OBRAS E INSTALAÇÕES	1.542.01	79.091,25			
4.4.90.52	EQUIPAMENTOS E MATERIAL PERMANENTE	1.540.01	18.640,66			
4.4.90.52	EQUIPAMENTOS E MATERIAL PERMANENTE	1.542.01	184.143,75			
4.4.90.52	EQUIPAMENTOS E MATERIAL PERMANENTE	1.543.01	11.169,38			
4.4.90.61	AQUISIÇÃO DE IMÓVEIS	1.540.01	3.343,61			
4.5.00.00	INVERSÕES FINANCEIRAS	0.000.000			3.343,61	
4.5.90.00	APLICAÇÕES DIRETAS	0.000.000		3.343,61		

(Continua na página seguinte)

LOA 2026**SANTA ROSA DO PIAUÍ - PI****PREF. MUNIC. DE SANTA ROSA DO PIAUI**

AV. JOAQUIM CASTELO BRANCO, 337 - CNPJ:4152244/0001-11

Orçamento Programa - Exercício de 2026

Anexo 02

Página 7

NATUREZA DA DESPESA POR ORGÃO E UNIDADE

PODER	02 PODER EXECUTIVO					
ORGÃO	02 SECRETARIA MUNICIPAL DE EDUCAÇÃO					
UNIDADE	02 FUNDO DE MANUT. E DES. DO ENSINO BÁSICO - FUNDEB					
Código	Especificação	F.R.	Elemento	Modalidade	Grupo	Categoria Econômica
4.5.90.61	AQUISIÇÃO DE IMÓVEIS	1.540.01	3.343,61			
TOTAL						7.488.795,31

(Continua na página seguinte)

LOA 2026

SANTA ROSA DO PIAUÍ - PI



PREF. MUNIC. DE SANTA ROSA DO PIAUI
AV. JOAQUIM CASTELO BRANCO, 337 - CNPJ:4152244/0001-11

Anexo 02
Página 8

Orçamento Programa - Exercício de 2026

NATUREZA DA DESPESA POR ORGÃO E UNIDADE

02 PODER EXECUTIVO						
ORGÃO 03 SECRETARIA MUNICIPAL DE SAÚDE						
UNIDADE 01 FUNDO MUNICIPAL DE SAÚDE - FMS						
Código	Especificação	F.R.	Elemento	Modalidade	Grupo	Categoria Econômica
3.0.00.00	DESPESAS CORRENTES	0.000.000				6.335.366,31
3.1.00.00	PESSOAL E ENCARGOS SOCIAIS	0.000.000			2.582.908,88	
3.1.90.00	APLICAÇÕES DIRETAS	0.000.000		2.582.908,88		
3.1.90.04	CONTRATAÇÃO POR TEMPO DETERMINADO	1.500.00	1.207,50			
3.1.90.04	CONTRATAÇÃO POR TEMPO DETERMINADO	1.600.02	9.660,00			
3.1.90.04	CONTRATAÇÃO POR TEMPO DETERMINADO	1.602.02	6.037,50			
3.1.90.04	CONTRATAÇÃO POR TEMPO DETERMINADO	1.604.02	133.744,55			
3.1.90.04	CONTRATAÇÃO POR TEMPO DETERMINADO	1.605.02	36.225,00			
3.1.90.04	CONTRATAÇÃO POR TEMPO DETERMINADO	1.621.02	3.061,92			
3.1.90.04	CONTRATAÇÃO POR TEMPO DETERMINADO	1.631.02	5.015,40			
3.1.90.04	CONTRATAÇÃO POR TEMPO DETERMINADO	1.632.02	1.207,50			
3.1.90.04	CONTRATAÇÃO POR TEMPO DETERMINADO	1.659.02	1.207,50			
3.1.90.11	VENCIMENTOS E VANTAGENS FIXAS - PESSOAL CIVIL	1.500.00	500.000,00			
3.1.90.11	VENCIMENTOS E VANTAGENS FIXAS - PESSOAL CIVIL	1.600.02	533.715,02			
3.1.90.11	VENCIMENTOS E VANTAGENS FIXAS - PESSOAL CIVIL	1.602.02	6.037,50			
3.1.90.11	VENCIMENTOS E VANTAGENS FIXAS - PESSOAL CIVIL	1.604.02	300.925,32			
3.1.90.11	VENCIMENTOS E VANTAGENS FIXAS - PESSOAL CIVIL	1.605.02	603.750,00			
3.1.90.11	VENCIMENTOS E VANTAGENS FIXAS - PESSOAL CIVIL	1.631.02	33.436,15			
3.1.90.13	OBRIGAÇÕES PATRONAIS	1.500.00	144.900,00			
3.1.90.13	OBRIGAÇÕES PATRONAIS	1.600.02	123.165,00			
3.1.90.13	OBRIGAÇÕES PATRONAIS	1.602.02	6.037,50			
3.1.90.13	OBRIGAÇÕES PATRONAIS	1.604.02	83.590,37			
3.1.90.13	OBRIGAÇÕES PATRONAIS	1.605.02	25.000,00			
3.1.90.13	OBRIGAÇÕES PATRONAIS	1.631.02	11.702,65			
3.1.90.13	OBRIGAÇÕES PATRONAIS	1.632.02	1.207,50			
3.1.90.13	OBRIGAÇÕES PATRONAIS	1.659.02	1.207,50			
3.1.90.16	OUTRAS DESPESAS VARIÁVEIS - PESSOAL CIVIL	1.500.00	1.207,50			
3.1.90.16	OUTRAS DESPESAS VARIÁVEIS - PESSOAL CIVIL	1.600.02	4.830,00			
3.1.90.91	SENTENÇAS JUDICIAIS	1.500.00	1.207,50			
3.1.90.91	SENTENÇAS JUDICIAIS	1.600.02	1.207,50			
3.1.90.92	DESPESAS DE EXERCÍCIOS ANTERIORES	1.500.00	1.207,50			
3.1.90.92	DESPESAS DE EXERCÍCIOS ANTERIORES	1.600.02	1.207,50			
3.3.00.00	OUTRAS DESPESAS CORRENTES	0.000.000			3.752.457,43	
3.3.90.00	APLICAÇÕES DIRETAS	0.000.000		3.752.457,43		
3.3.90.14	DIÁRIAS - CIVIL	1.500.00	26.471,54			
3.3.90.14	DIÁRIAS - CIVIL	1.600.02	43.470,00			
3.3.90.14	DIÁRIAS - CIVIL	1.604.02	11.702,65			
3.3.90.14	DIÁRIAS - CIVIL	1.621.02	3.061,92			
3.3.90.14	DIÁRIAS - CIVIL	1.631.02	8.359,04			
3.3.90.30	MATERIAL DE CONSUMO	1.500.00	199.849,25			
3.3.90.30	MATERIAL DE CONSUMO	1.600.02	946.680,00			
3.3.90.30	MATERIAL DE CONSUMO	1.602.02	30.187,50			
3.3.90.30	MATERIAL DE CONSUMO	1.603.02	1.207,50			
3.3.90.30	MATERIAL DE CONSUMO	1.604.02	66.872,29			
3.3.90.30	MATERIAL DE CONSUMO	1.621.02	18.126,55			
3.3.90.30	MATERIAL DE CONSUMO	1.631.02	7.654,80			
3.3.90.30	MATERIAL DE CONSUMO	1.632.02	1.207,50			
3.3.90.30	MATERIAL DE CONSUMO	1.659.02	28.980,00			
3.3.90.33	PASSAGENS E DESPESAS COM LOCOMOÇÃO	1.500.00	1.207,50			
3.3.90.33	PASSAGENS E DESPESAS COM LOCOMOÇÃO	1.600.02	1.207,50			

(Continua na página seguinte)

LOA 2026**SANTA ROSA DO PIAUÍ - PI**

PREF. MUNIC. DE SANTA ROSA DO PIAUI
 AV. JOAQUIM CASTELO BRANCO, 337 - CNPJ:4152244/0001-11

Anexo 02
 Página 9

Orçamento Programa - Exercício de 2026

NATUREZA DA DESPESA POR ORGÃO E UNIDADE

PODER 02 PODER EXECUTIVO ORGÃO 03 SECRETARIA MUNICIPAL DE SAÚDE UNIDADE 01 FUNDO MUNICIPAL DE SAÚDE - FMS						
Código	Especificação	F.R.	Elemento	Modalidade	Grupo	Categoria Econômica
3.3.90.36	OUTROS SERVIÇOS DE TERCEIROS - PESSOA FÍSICA	1.500.00	684.688,25			
3.3.90.36	OUTROS SERVIÇOS DE TERCEIROS - PESSOA FÍSICA	1.600.02	910.455,00			
3.3.90.36	OUTROS SERVIÇOS DE TERCEIROS - PESSOA FÍSICA	1.602.02	6.037,50			
3.3.90.36	OUTROS SERVIÇOS DE TERCEIROS - PESSOA FÍSICA	1.603.02	1.207,50			
3.3.90.36	OUTROS SERVIÇOS DE TERCEIROS - PESSOA FÍSICA	1.604.02	83.590,37			
3.3.90.36	OUTROS SERVIÇOS DE TERCEIROS - PESSOA FÍSICA	1.621.02	16.718,06			
3.3.90.36	OUTROS SERVIÇOS DE TERCEIROS - PESSOA FÍSICA	1.631.02	20.943,52			
3.3.90.36	OUTROS SERVIÇOS DE TERCEIROS - PESSOA FÍSICA	1.632.02	1.207,50			
3.3.90.36	OUTROS SERVIÇOS DE TERCEIROS - PESSOA FÍSICA	1.659.02	1.207,50			
3.3.90.39	OUTROS SERVIÇOS DE TERCEIROS - PESSOA JURÍDICA	1.500.00	153.259,04			
3.3.90.39	OUTROS SERVIÇOS DE TERCEIROS - PESSOA JURÍDICA	1.600.02	306.705,00			
3.3.90.39	OUTROS SERVIÇOS DE TERCEIROS - PESSOA JURÍDICA	1.602.02	12.075,00			
3.3.90.39	OUTROS SERVIÇOS DE TERCEIROS - PESSOA JURÍDICA	1.603.02	1.207,50			
3.3.90.39	OUTROS SERVIÇOS DE TERCEIROS - PESSOA JURÍDICA	1.604.02	41.795,19			
3.3.90.39	OUTROS SERVIÇOS DE TERCEIROS - PESSOA JURÍDICA	1.621.02	50.154,21			
3.3.90.39	OUTROS SERVIÇOS DE TERCEIROS - PESSOA JURÍDICA	1.631.02	7.654,80			
3.3.90.39	OUTROS SERVIÇOS DE TERCEIROS - PESSOA JURÍDICA	1.632.02	1.207,50			
3.3.90.39	OUTROS SERVIÇOS DE TERCEIROS - PESSOA JURÍDICA	1.659.02	1.207,50			
3.3.90.40	SERVIÇOS DE TECNOLOGIA DA INFORMAÇÃO E COMUNICAÇÃO	1.500.00	2.879,31			
3.3.90.40	SERVIÇOS DE TECNOLOGIA DA INFORMAÇÃO E COMUNICAÇÃO	1.600.02	16.905,00			
3.3.90.40	SERVIÇOS DE TECNOLOGIA DA INFORMAÇÃO E COMUNICAÇÃO	1.604.02	3.343,61			
3.3.90.40	SERVIÇOS DE TECNOLOGIA DA INFORMAÇÃO E COMUNICAÇÃO	1.621.02	3.061,92			
3.3.90.40	SERVIÇOS DE TECNOLOGIA DA INFORMAÇÃO E COMUNICAÇÃO	1.631.02	3.343,61			
3.3.90.47	OBRIGAÇÕES TRIBUTÁRIAS E CONTRIBUTIVAS	1.500.00	1.207,50			
3.3.90.47	OBRIGAÇÕES TRIBUTÁRIAS E CONTRIBUTIVAS	1.600.02	1.207,50			
3.3.90.48	OUTROS AUXÍLIOS FINANCEIROS A PESSOAS FÍSICAS	1.500.00	1.207,50			
3.3.90.48	OUTROS AUXÍLIOS FINANCEIROS A PESSOAS FÍSICAS	1.600.02	6.037,50			
3.3.90.91	SENTENÇAS JUDICIAIS	1.500.00	1.207,50			
3.3.90.91	SENTENÇAS JUDICIAIS	1.600.02	1.207,50			
3.3.90.92	DESPESAS DE EXERCÍCIOS ANTERIORES	1.500.00	1.207,50			
3.3.90.92	DESPESAS DE EXERCÍCIOS ANTERIORES	1.600.02	12.075,00			
4.0.00.00	DESPESAS DE CAPITAL	0.000.000				700.234,01
4.4.00.00	INVESTIMENTOS	0.000.000				
4.4.90.00	APLICAÇÕES DIRETAS	0.000.000				
4.4.90.30	MATERIAL DE CONSUMO	1.601.02	8.359,04		697.354,70	
4.4.90.51	OBRAS E INSTALAÇÕES	1.500.00	16.718,08			
4.4.90.51	OBRAS E INSTALAÇÕES	1.601.02	16.718,06			
4.4.90.51	OBRAS E INSTALAÇÕES	1.603.02	36.225,00			
4.4.90.51	OBRAS E INSTALAÇÕES	1.621.02	3.061,92			
4.4.90.51	OBRAS E INSTALAÇÕES	1.631.02	338.141,47			
4.4.90.51	OBRAS E INSTALAÇÕES	1.632.02	12.075,00			
4.4.90.51	OBRAS E INSTALAÇÕES	1.659.02	1.207,50			
4.4.90.52	EQUIPAMENTOS E MATERIAL PERMANENTE	1.500.00	2.879,31			
4.4.90.52	EQUIPAMENTOS E MATERIAL PERMANENTE	1.600.02	120.750,00			
4.4.90.52	EQUIPAMENTOS E MATERIAL PERMANENTE	1.601.02	33.436,15			
4.4.90.52	EQUIPAMENTOS E MATERIAL PERMANENTE	1.602.02	1.207,50			
4.4.90.52	EQUIPAMENTOS E MATERIAL PERMANENTE	1.603.02	12.075,00			
4.4.90.52	EQUIPAMENTOS E MATERIAL PERMANENTE	1.621.02	3.061,92			
4.4.90.52	EQUIPAMENTOS E MATERIAL PERMANENTE	1.631.02	66.872,29			
4.4.90.52	EQUIPAMENTOS E MATERIAL PERMANENTE	1.632.02	1.207,50			

(Continua na página seguinte)

LOA 2026

SANTA ROSA DO PIAUÍ - PI



PREF. MUNIC. DE SANTA ROSA DO PIAUI
AV. JOAQUIM CASTELO BRANCO, 337 - CNPJ:41522244/0001-11

Anexo 02
Página 10

Orçamento Programa - Exercício de 2026

NATUREZA DA DESPESA POR ORGÃO E UNIDADE

PODER 02 PODER EXECUTIVO						
ORGÃO 03 SECRETARIA MINICIPAL DE SAÚDE						
UNIDADE 01 FUNDO MUNICIPAL DE SAÚDE - FMS						
Código	Especificação	F.R.	Elemento	Modalidade	Grupo	Categoria Econômica
4.4.90.52	EQUIPAMENTOS E MATERIAL PERMANENTE	1.659.02	1.207,50			
4.4.90.61	AQUISIÇÃO DE IMÓVEIS	1.500.00	1.671,81			
4.4.90.61	AQUISIÇÃO DE IMÓVEIS	1.601.02	20.479,65			
4.5.00.00	INVERSÕES FINANCEIRAS	0.000.000				
4.5.90.00	APLICAÇÕES DIRETAS	0.000.000		2.879,31	2.879,31	
4.5.90.61	AQUISIÇÃO DE IMÓVEIS	1.500.00	1.671,81			
4.5.90.61	AQUISIÇÃO DE IMÓVEIS	1.600.02	1.207,50			
TOTAL						7.035.600,32



PREF. MUNIC. DE SANTA ROSA DO PIAUI
AV. JOAQUIM CASTELO BRANCO, 337 - CNPJ:41522244/0001-11

Anexo 02
Página 11

Orçamento Programa - Exercício de 2026

NATUREZA DA DESPESA POR ORGÃO E UNIDADE

PODER 02 PODER EXECUTIVO						
ORGÃO 03 SECRETARIA MINICIPAL DE SAÚDE						
UNIDADE 02 SECRETARIA MUNICIPAL DE SAÚDE						
Código	Especificação	F.R.	Elemento	Modalidade	Grupo	Categoria Econômica
3.0.00.00	DESPESAS CORRENTES	0.000.000				455.572,50
3.1.00.00	PESSOAL E ENCARGOS SOCIAIS	0.000.000			125.580,00	
3.1.90.00	APLICAÇÕES DIRETAS	0.000.000		125.580,00		
3.1.90.04	CONTRATAÇÃO POR TEMPO DETERMINADO	1.500.00	1.207,50			
3.1.90.11	VENCIMENTOS E VANTAGENS FIXAS - PESSOAL CIVIL	1.500.00	120.750,00			
3.1.90.16	OUTRAS DESPESAS VARIÁVEIS - PESSOAL CIVIL	1.500.00	1.207,50			
3.1.90.91	SENTENÇAS JUDICIAIS	1.500.00	1.207,50			
3.1.90.92	DESPESAS DE EXERCÍCIOS ANTERIORES	1.500.00	1.207,50			
3.3.00.00	OUTRAS DESPESAS CORRENTES	0.000.000			329.992,50	
3.3.90.00	APLICAÇÕES DIRETAS	0.000.000		329.992,50		
3.3.90.14	DIÁRIAS - CIVIL	1.500.00	12.075,00			
3.3.90.30	MATERIAL DE CONSUMO	1.500.00	12.075,00			
3.3.90.30	MATERIAL DE CONSUMO	1.899.05	115,00			
3.3.90.36	OUTROS SERVIÇOS DE TERCEIROS - PESSOA FÍSICA	1.500.00	181.125,00			
3.3.90.36	OUTROS SERVIÇOS DE TERCEIROS - PESSOA FÍSICA	1.899.05	115,00			
3.3.90.39	OUTROS SERVIÇOS DE TERCEIROS - PESSOA JURÍDICA	1.500.00	120.750,00			
3.3.90.39	OUTROS SERVIÇOS DE TERCEIROS - PESSOA JURÍDICA	1.899.05	115,00			
3.3.90.47	OBRIGAÇÕES TRIBUTÁRIAS E CONTRIBUTIVAS	1.500.00	1.207,50			
3.3.90.91	SENTENÇAS JUDICIAIS	1.500.00	1.207,50			
3.3.90.92	DESPESAS DE EXERCÍCIOS ANTERIORES	1.500.00	1.207,50			
4.0.00.00	DESPESAS DE CAPITAL	0.000.000				1.207,50
4.4.00.00	INVESTIMENTOS	0.000.000			1.207,50	
4.4.90.00	APLICAÇÕES DIRETAS	0.000.000		1.207,50		
4.4.90.52	EQUIPAMENTOS E MATERIAL PERMANENTE	1.500.00	1.207,50			
TOTAL						456.780,00

(Continua na página seguinte)

LOA 2026**SANTA ROSA DO PIAUÍ - PI****PREF. MUNIC. DE SANTA ROSA DO PIAUI**

AV. JOAQUIM CASTELO BRANCO, 337 - CNPJ:41522244/0001-11

Anexo 02

Página 12

Orçamento Programa - Exercício de 2026

NATUREZA DA DESPESA POR ORGÃO E UNIDADE

PODER 02 PODER EXECUTIVO						
ORGÃO 03 SECRETARIA MUNICIPAL DE SAÚDE						
UNIDADE 03 HOSPITAL DOM EDILBERTO DINKELBORG						
Código	Especificação	F.R.	Elemento	Modalidade	Grupo	Categoria Econômica
3.0.00.00	DESPESAS CORRENTES	0.000.000				393.401,38
3.1.00.00	PESSOAL E ENCARGOS SOCIAIS	0.000.000			40.123,38	
3.1.90.00	APLICAÇÕES DIRETAS	0.000.000		40.123,38		
3.1.90.04	CONTRATAÇÃO POR TEMPO DETERMINADO	1.500.00	1.671,81			
3.1.90.04	CONTRATAÇÃO POR TEMPO DETERMINADO	1.631.02	3.343,61			
3.1.90.11	VENCIMENTOS E VANTAGENS FIXAS - PESSOAL CIVIL	1.500.00	8.359,04			
3.1.90.11	VENCIMENTOS E VANTAGENS FIXAS - PESSOAL CIVIL	1.631.02	16.718,07			
3.1.90.13	OBRIGAÇÕES PATRONAIS	1.500.00	1.671,81			
3.1.90.13	OBRIGAÇÕES PATRONAIS	1.631.02	8.359,04			
3.3.00.00	OUTRAS DESPESAS CORRENTES	0.000.000			353.278,00	
3.3.90.00	APLICAÇÕES DIRETAS	0.000.000		353.278,00		
3.3.90.14	DIÁRIAS - CIVIL	1.500.00	3.343,61			
3.3.90.14	DIÁRIAS - CIVIL	1.631.02	8.359,04			
3.3.90.30	MATERIAL DE CONSUMO	1.500.00	16.718,07			
3.3.90.30	MATERIAL DE CONSUMO	1.631.02	78.140,15			
3.3.90.33	PASSAGENS E DESPESAS COM LOCOMOÇÃO	1.500.00	1.671,81			
3.3.90.36	OUTROS SERVIÇOS DE TERCEIROS - PESSOA FÍSICA	1.500.00	33.436,15			
3.3.90.36	OUTROS SERVIÇOS DE TERCEIROS - PESSOA FÍSICA	1.631.02	153.095,91			
3.3.90.39	OUTROS SERVIÇOS DE TERCEIROS - PESSOA JURÍDICA	1.500.00	16.718,07			
3.3.90.39	OUTROS SERVIÇOS DE TERCEIROS - PESSOA JURÍDICA	1.631.02	33.436,15			
3.3.90.48	OUTROS AUXÍLIOS FINANCEIROS A PESSOAS FÍSICAS	1.500.00	1.671,81			
3.3.90.48	OUTROS AUXÍLIOS FINANCEIROS A PESSOAS FÍSICAS	1.631.02	1.671,81			
3.3.90.92	DESPESAS DE EXERCÍCIOS ANTERIORES	1.500.00	1.671,81			
3.3.90.92	DESPESAS DE EXERCÍCIOS ANTERIORES	1.631.02	3.343,61			
4.0.00.00	DESPESAS DE CAPITAL	0.000.000				60.185,06
4.4.00.00	INVESTIMENTOS	0.000.000			60.185,06	
4.4.90.00	APLICAÇÕES DIRETAS	0.000.000		60.185,06		
4.4.90.51	OBRAS E INSTALAÇÕES	1.500.00	16.718,07			
4.4.90.51	OBRAS E INSTALAÇÕES	1.631.02	16.718,07			
4.4.90.52	EQUIPAMENTOS E MATERIAL PERMANENTE	1.500.00	1.671,81			
4.4.90.52	EQUIPAMENTOS E MATERIAL PERMANENTE	1.631.02	25.077,11			
TOTAL						453.586,44

(Continua na página seguinte)

LOA 2026

SANTA ROSA DO PIAUÍ - PI



PREF. MUNIC. DE SANTA ROSA DO PIAUI
AV. JOAQUIM CASTELO BRANCO, 337 - CNPJ:4152244/0001-11

Anexo 02
Página 13

Orçamento Programa - Exercício de 2026

NATUREZA DA DESPESA POR ORGÃO E UNIDADE

PODER 02 PODER EXECUTIVO						
ORGÃO 04 SECRETARIA MUNICIPAL DE ASSISTÊNCIA SOCIAL						
UNIDADE 01 FUNDO MUNICIPAL DE ASSISTÊNCIA SOCIAL						
Código	Especificação	F.R.	Elemento	Modalidade	Grupo	Categoria Econômica
3.0.00.00	DESPESAS CORRENTES	0.000.000				827.757,03
3.1.00.00	PESSOAL E ENCARGOS SOCIAIS	0.000.000			90.776,36	
3.1.90.00	APLICAÇÕES DIRETAS	0.000.000		90.776,36		
3.1.90.04	CONTRATAÇÃO POR TEMPO DETERMINADO	1.500.00	8.359,04			
3.1.90.04	CONTRATAÇÃO POR TEMPO DETERMINADO	1.660.04	2.006,18			
3.1.90.04	CONTRATAÇÃO POR TEMPO DETERMINADO	1.661.04	1.207,50			
3.1.90.11	VENCIMENTOS E VANTAGENS FIXAS - PESSOAL CIVIL	1.500.00	25.077,11			
3.1.90.11	VENCIMENTOS E VANTAGENS FIXAS - PESSOAL CIVIL	1.660.04	28.420,72			
3.1.90.11	VENCIMENTOS E VANTAGENS FIXAS - PESSOAL CIVIL	1.661.04	1.207,50			
3.1.90.13	OBRIGAÇÕES PATRONAIS	1.500.00	8.359,04			
3.1.90.13	OBRIGAÇÕES PATRONAIS	1.660.04	334,37			
3.1.90.13	OBRIGAÇÕES PATRONAIS	1.661.04	1.207,50			
3.1.90.16	OUTRAS DESPESAS VARIÁVEIS - PESSOAL CIVIL	1.500.00	1.671,81			
3.1.90.16	OUTRAS DESPESAS VARIÁVEIS - PESSOAL CIVIL	1.660.04	3.396,29			
3.1.90.92	DESPESAS DE EXERCÍCIOS ANTERIORES	1.500.00	8.359,04			
3.1.90.92	DESPESAS DE EXERCÍCIOS ANTERIORES	1.660.04	1.170,26			
3.3.00.00	OUTRAS DESPESAS CORRENTES	0.000.000			736.980,67	
3.3.90.00	APLICAÇÕES DIRETAS	0.000.000		736.980,67		
3.3.90.04	CONTRATAÇÃO POR TEMPO DETERMINADO	1.500.00	8.359,04			
3.3.90.14	DIÁRIAS - CIVIL	1.660.04	17.432,94			
3.3.90.30	MATERIAL DE CONSUMO	1.500.00	50.154,21			
3.3.90.30	MATERIAL DE CONSUMO	1.660.04	157.412,88			
3.3.90.30	MATERIAL DE CONSUMO	1.661.04	31.696,88			
3.3.90.30	MATERIAL DE CONSUMO	1.665.04	1.207,50			
3.3.90.30	MATERIAL DE CONSUMO	1.669.04	12.075,00			
3.3.90.32	MATERIAL, BEM OU SERVIÇO PARA DISTRIBUIÇÃO GRATUITA	1.660.04	3.061,92			
3.3.90.33	PASSAGENS E DESPESAS COM LOCOMOÇÃO	1.500.00	3.343,61			
3.3.90.33	PASSAGENS E DESPESAS COM LOCOMOÇÃO	1.660.04	459,76			
3.3.90.36	OUTROS SERVIÇOS DE TERCEIROS - PESSOA FÍSICA	1.500.00	66.872,29			
3.3.90.36	OUTROS SERVIÇOS DE TERCEIROS - PESSOA FÍSICA	1.660.04	236.907,79			
3.3.90.36	OUTROS SERVIÇOS DE TERCEIROS - PESSOA FÍSICA	1.661.04	1.207,50			
3.3.90.36	OUTROS SERVIÇOS DE TERCEIROS - PESSOA FÍSICA	1.665.04	1.207,50			
3.3.90.36	OUTROS SERVIÇOS DE TERCEIROS - PESSOA FÍSICA	1.669.04	6.037,50			
3.3.90.39	OUTROS SERVIÇOS DE TERCEIROS - PESSOA JURÍDICA	1.500.00	33.436,15			
3.3.90.39	OUTROS SERVIÇOS DE TERCEIROS - PESSOA JURÍDICA	1.660.04	41.354,63			
3.3.90.39	OUTROS SERVIÇOS DE TERCEIROS - PESSOA JURÍDICA	1.661.04	31.696,88			
3.3.90.39	OUTROS SERVIÇOS DE TERCEIROS - PESSOA JURÍDICA	1.665.04	1.207,50			
3.3.90.39	OUTROS SERVIÇOS DE TERCEIROS - PESSOA JURÍDICA	1.669.04	6.037,50			
3.3.90.40	SERVIÇOS DE TECNOLOGIA DA INFORMAÇÃO E COMUNICAÇÃO	1.660.04	7.421,81			
3.3.90.48	OUTROS AUXÍLIOS FINANCEIROS A PESSOAS FÍSICAS	1.500.00	18.389,88			
4.0.00.00	DESPESAS DE CAPITAL	0.000.000				132.755,00
4.4.00.00	INVESTIMENTOS	0.000.000			132.755,00	
4.4.90.00	APLICAÇÕES DIRETAS	0.000.000		132.755,00		
4.4.90.30	MATERIAL DE CONSUMO	1.660.04	3.845,16			
4.4.90.36	OUTROS SERVIÇOS DE TERCEIROS - PESSOA FÍSICA	1.660.04	5.391,59			
4.4.90.51	OBRAS E INSTALAÇÕES	1.500.00	835,89			
4.4.90.51	OBRAS E INSTALAÇÕES	1.661.04	1.207,50			
4.4.90.51	OBRAS E INSTALAÇÕES	1.665.04	60.375,00			
4.4.90.51	OBRAS E INSTALAÇÕES	1.669.04	1.207,50			
4.4.90.52	EQUIPAMENTOS E MATERIAL PERMANENTE	1.500.00	835,89			

(Continua na página seguinte)

LOA 2026**SANTA ROSA DO PIAUÍ - PI****PREF. MUNIC. DE SANTA ROSA DO PIAUI**

AV. JOAQUIM CASTELO BRANCO, 337 - CNPJ:41522244/0001-11

Orçamento Programa - Exercício de 2026

Anexo 02

Página 14

NATUREZA DA DESPESA POR ORGÃO E UNIDADE

PODER	02	PODER EXECUTIVO				
ORGÃO	04	SECRETARIA MUNICIPAL DE ASSISTÊNCIA SOCIAL				
UNIDADE	01	FUNDO MUNICIPAL DE ASSISTÊNCIA SOCIAL				
Código	Especificação	F.R.	Elemento	Modalidade	Grupo	Categoria Econômica
4.4.90.52	EQUIPAMENTOS E MATERIAL PERMANENTE	1.660.04	39.736,47			
4.4.90.52	EQUIPAMENTOS E MATERIAL PERMANENTE	1.661.04	1.207,50			
4.4.90.52	EQUIPAMENTOS E MATERIAL PERMANENTE	1.665.04	12.075,00			
4.4.90.52	EQUIPAMENTOS E MATERIAL PERMANENTE	1.669.04	6.037,50			
TOTAL						960.512,03

**PREF. MUNIC. DE SANTA ROSA DO PIAUI**

AV. JOAQUIM CASTELO BRANCO, 337 - CNPJ:41522244/0001-11

Orçamento Programa - Exercício de 2026

Anexo 02

Página 15

NATUREZA DA DESPESA POR ORGÃO E UNIDADE

PODER	02	PODER EXECUTIVO				
ORGÃO	04	SECRETARIA MUNICIPAL DE ASSISTÊNCIA SOCIAL				
UNIDADE	02	SECRETARIA MUNICIPAL DE ASSISTÊNCIA SOCIAL				
Código	Especificação	F.R.	Elemento	Modalidade	Grupo	Categoria Econômica
3.0.00.00	DESPESAS CORRENTES	0.000.000				510.465,56
3.1.00.00	PESSOAL E ENCARGOS SOCIAIS	0.000.000			267.489,17	
3.1.90.00	APLICAÇÕES DIRETAS	0.000.000		267.489,17		
3.1.90.11	VENCIMENTOS E VANTAGENS FIXAS - PESSOAL CIVIL	1.500.00	200.616,88			
3.1.90.13	OBRIGAÇÕES PATRONAIS	1.500.00	66.872,29			
3.3.00.00	OUTRAS DESPESAS CORRENTES	0.000.000			242.976,39	
3.3.90.00	APLICAÇÕES DIRETAS	0.000.000		242.976,39		
3.3.90.14	DIÁRIAS - CIVIL	1.500.00	25.296,45			
3.3.90.30	MATERIAL DE CONSUMO	1.500.00	50.154,21			
3.3.90.30	MATERIAL DE CONSUMO	1.899.05	115,00			
3.3.90.32	MATERIAL, BEM OU SERVIÇO PARA DISTRIBUIÇÃO GRATUITA	1.500.00	16.718,07			
3.3.90.36	OUTROS SERVIÇOS DE TERCEIROS - PESSOA FÍSICA	1.500.00	83.590,37			
3.3.90.36	OUTROS SERVIÇOS DE TERCEIROS - PESSOA FÍSICA	1.899.05	115,00			
3.3.90.39	OUTROS SERVIÇOS DE TERCEIROS - PESSOA JURÍDICA	1.500.00	50.154,21			
3.3.90.39	OUTROS SERVIÇOS DE TERCEIROS - PESSOA JURÍDICA	1.899.05	115,00			
3.3.90.48	OUTROS AUXÍLIOS FINANCEIROS A PESSOAS FÍSICAS	1.500.00	13.374,47			
3.3.90.92	DESPESAS DE EXERCÍCIOS ANTERIORES	1.500.00	3.343,61			
TOTAL						510.465,56

(Continua na página seguinte)



LOA 2026

SANTA ROSA DO PIAUÍ - PI



PREF. MUNIC. DE SANTA ROSA DO PIAUI
AV. JOAQUIM CASTELO BRANCO, 337 - CNPJ:4152244/0001-11

Anexo 02
Página 16

Orçamento Programa - Exercício de 2026

NATUREZA DA DESPESA POR ORGÃO E UNIDADE

PODER		02 PODER EXECUTIVO				
ORGÃO		05 SECRETARIA MUN. DE DESENV. RURAL E MEIO AMBIENTE				
UNIDADE		00 SECRETARIA DE DESENVOLVIMENTO RURAL E MEIO AMBIENTE				
Código	Especificação	F.R.	Elemento	Modalidade	Grupo	Categoria Econômica
3.0.00.00	DESPESAS CORRENTES	0.000.000				98.685,58
3.1.00.00	PESSOAL E ENCARGOS SOCIAIS	0.000.000			8.359,04	
3.1.90.00	APLICAÇÕES DIRETAS	0.000.000		8.359,04		
3.1.90.11	VENCIMENTOS E VANTAGENS FIXAS - PESSOAL CIVIL	1.500.00	8.359,04			
3.3.00.00	OUTRAS DESPESAS CORRENTES	0.000.000			90.326,54	
3.3.90.00	APLICAÇÕES DIRETAS	0.000.000		90.326,54		
3.3.90.04	CONTRATAÇÃO POR TEMPO DETERMINADO	1.500.00	2.719,69			
3.3.90.14	DIÁRIAS - CIVIL	1.500.00	1.671,81			
3.3.90.30	MATERIAL DE CONSUMO	1.500.00	11.702,65			
3.3.90.30	MATERIAL DE CONSUMO	1.705.05	6.037,50			
3.3.90.30	MATERIAL DE CONSUMO	1.708.05	1.207,50			
3.3.90.30	MATERIAL DE CONSUMO	1.709.05	1.207,50			
3.3.90.30	MATERIAL DE CONSUMO	1.750.05	1.671,81			
3.3.90.36	OUTROS SERVIÇOS DE TERCEIROS - PESSOA FÍSICA	1.500.00	11.702,65			
3.3.90.36	OUTROS SERVIÇOS DE TERCEIROS - PESSOA FÍSICA	1.705.05	6.037,50			
3.3.90.36	OUTROS SERVIÇOS DE TERCEIROS - PESSOA FÍSICA	1.708.05	1.207,50			
3.3.90.36	OUTROS SERVIÇOS DE TERCEIROS - PESSOA FÍSICA	1.709.05	1.207,50			
3.3.90.36	OUTROS SERVIÇOS DE TERCEIROS - PESSOA FÍSICA	1.750.05	16.718,07			
3.3.90.39	OUTROS SERVIÇOS DE TERCEIROS - PESSOA JURÍDICA	1.500.00	3.343,62			
3.3.90.39	OUTROS SERVIÇOS DE TERCEIROS - PESSOA JURÍDICA	1.705.05	6.037,50			
3.3.90.39	OUTROS SERVIÇOS DE TERCEIROS - PESSOA JURÍDICA	1.708.05	1.207,50			
3.3.90.39	OUTROS SERVIÇOS DE TERCEIROS - PESSOA JURÍDICA	1.709.05	1.207,50			
3.3.90.39	OUTROS SERVIÇOS DE TERCEIROS - PESSOA JURÍDICA	1.750.05	7.783,94			
3.3.90.47	OBRIGAÇÕES TRIBUTÁRIAS E CONTRIBUTIVAS	1.750.05	7.654,80			
4.0.00.00	DESPESAS DE CAPITAL	0.000.000				340.789,54
4.4.00.00	INVESTIMENTOS	0.000.000			340.789,54	
4.4.90.00	APLICAÇÕES DIRETAS	0.000.000		340.789,54		
4.4.90.51	OBRAS E INSTALAÇÕES	1.500.00	291.330,87			
4.4.90.51	OBRAS E INSTALAÇÕES	1.705.05	24.150,00			
4.4.90.51	OBRAS E INSTALAÇÕES	1.708.05	1.207,50			
4.4.90.51	OBRAS E INSTALAÇÕES	1.709.05	1.207,50			
4.4.90.52	EQUIPAMENTOS E MATERIAL PERMANENTE	1.500.00	1.755,41			
4.4.90.52	EQUIPAMENTOS E MATERIAL PERMANENTE	1.708.05	6.037,50			
4.4.90.52	EQUIPAMENTOS E MATERIAL PERMANENTE	1.709.05	6.037,50			
4.4.90.52	EQUIPAMENTOS E MATERIAL PERMANENTE	1.750.05	9.063,26			
TOTAL						439.475,12

(Continua na página seguinte)

LOA 2026**SANTA ROSA DO PIAUÍ - PI****PREF. MUNIC. DE SANTA ROSA DO PIAUI**

AV. JOAQUIM CASTELO BRANCO, 337 - CNPJ:41522244/0001-11

Orçamento Programa - Exercício de 2026

Anexo 02

Página 17

NATUREZA DA DESPESA POR ORGÃO E UNIDADE

PODER 02 PODER EXECUTIVO						
ORGÃO 06 SECRETARIA MUNICIPAL DE OBRAS E SERVIÇOS URBANOS						
UNIDADE 00 SECRETARIA MUNICIPAL DE OBRAS E SERVIÇOS URBANOS						
Código	Especificação	F.R.	Elemento	Modalidade	Grupo	Categoria Econômica
3.0.00.00	DESPESAS CORRENTES	0.000.000				627.349,23
3.1.00.00	PESSOAL E ENCARGOS SOCIAIS	0.000.000			63.997,50	
3.1.90.00	APLICAÇÕES DIRETAS	0.000.000		63.997,50		
3.1.90.11	VENCIMENTOS E VANTAGENS FIXAS - PESSOAL CIVIL	1.500.00	60.375,00			
3.1.90.13	OBRIGAÇÕES PATRONAIS	1.500.00	1.207,50			
3.1.90.91	SENTENÇAS JUDICIAIS	1.500.00	1.207,50			
3.1.90.92	DESPESAS DE EXERCÍCIOS ANTERIORES	1.500.00	1.207,50			
3.3.00.00	OUTRAS DESPESAS CORRENTES	0.000.000			563.351,73	
3.3.90.00	APLICAÇÕES DIRETAS	0.000.000		563.351,73		
3.3.90.04	CONTRATAÇÃO POR TEMPO DETERMINADO	1.500.00	1.207,50			
3.3.90.14	DIÁRIAS - CIVIL	1.500.00	1.207,50			
3.3.90.14	DIÁRIAS - CIVIL	1.704.00	5.000,00			
3.3.90.30	MATERIAL DE CONSUMO	1.500.00	110.346,81			
3.3.90.30	MATERIAL DE CONSUMO	1.720.05	1.207,50			
3.3.90.30	MATERIAL DE CONSUMO	1.751.00	8.359,04			
3.3.90.32	MATERIAL, BEM OU SERVIÇO PARA DISTRIBUIÇÃO GRATUITA	1.500.00	1.207,50			
3.3.90.36	OUTROS SERVIÇOS DE TERCEIROS - PESSOA FÍSICA	1.500.00	20.434,04			
3.3.90.36	OUTROS SERVIÇOS DE TERCEIROS - PESSOA FÍSICA	1.700.05	16.718,07			
3.3.90.36	OUTROS SERVIÇOS DE TERCEIROS - PESSOA FÍSICA	1.701.05	8.359,04			
3.3.90.36	OUTROS SERVIÇOS DE TERCEIROS - PESSOA FÍSICA	1.704.00	10.000,00			
3.3.90.36	OUTROS SERVIÇOS DE TERCEIROS - PESSOA FÍSICA	1.720.05	1.207,50			
3.3.90.36	OUTROS SERVIÇOS DE TERCEIROS - PESSOA FÍSICA	1.751.00	9.063,28			
3.3.90.39	OUTROS SERVIÇOS DE TERCEIROS - PESSOA JURÍDICA	1.500.00	1.671,81			
3.3.90.39	OUTROS SERVIÇOS DE TERCEIROS - PESSOA JURÍDICA	1.704.00	10.000,00			
3.3.90.39	OUTROS SERVIÇOS DE TERCEIROS - PESSOA JURÍDICA	1.720.05	1.207,50			
3.3.90.39	OUTROS SERVIÇOS DE TERCEIROS - PESSOA JURÍDICA	1.751.00	193.929,64			
3.3.90.40	SERVIÇOS DE TECNOLOGIA DA INFORMAÇÃO E COMUNICAÇÃO	1.704.00	1.000,00			
3.3.90.47	OBRIGAÇÕES TRIBUTÁRIAS E CONTRIBUTIVAS	1.720.05	25.000,00			
3.3.90.47	OBRIGAÇÕES TRIBUTÁRIAS E CONTRIBUTIVAS	1.751.00	100.000,00			
3.3.90.93	INDENIZAÇÕES E RESTITUIÇÕES	1.500.00	36.225,00			
4.0.00.00	DESPESAS DE CAPITAL	0.000.000				2.808.939,09
4.4.00.00	INVESTIMENTOS	0.000.000			2.800.580,05	
4.4.90.00	APLICAÇÕES DIRETAS	0.000.000		2.800.580,05		
4.4.90.30	MATERIAL DE CONSUMO	1.500.00	221.482,79			
4.4.90.36	OUTROS SERVIÇOS DE TERCEIROS - PESSOA FÍSICA	1.500.00	26.284,61			
4.4.90.51	OBRAS E INSTALAÇÕES	1.500.00	23.359,04			
4.4.90.51	OBRAS E INSTALAÇÕES	1.700.05	1.231.578,03			
4.4.90.51	OBRAS E INSTALAÇÕES	1.701.05	8.359,04			
4.4.90.51	OBRAS E INSTALAÇÕES	1.720.05	60.375,00			
4.4.90.51	OBRAS E INSTALAÇÕES	1.754.00	966.000,00			
4.4.90.52	EQUIPAMENTOS E MATERIAL PERMANENTE	1.500.00	1.207,50			
4.4.90.52	EQUIPAMENTOS E MATERIAL PERMANENTE	1.720.05	12.075,00			
4.4.90.52	EQUIPAMENTOS E MATERIAL PERMANENTE	1.754.00	241.500,00			
4.4.90.61	AQUISIÇÃO DE IMÓVEIS	1.500.00	8.359,04			
4.5.00.00	INVERSÕES FINANCEIRAS	0.000.000			8.359,04	
4.5.90.00	APLICAÇÕES DIRETAS	0.000.000		8.359,04		
4.5.90.61	AQUISIÇÃO DE IMÓVEIS	1.500.00	8.359,04			
TOTAL						3.436.288,32

(Continua na página seguinte)



LOA 2026

SANTA ROSA DO PIAUÍ - PI



PREF. MUNIC. DE SANTA ROSA DO PIAUI
AV. JOAQUIM CASTELO BRANCO, 337 - CNPJ:4152244/0001-11

Anexo 02
Página 18

Orçamento Programa - Exercício de 2026

NATUREZA DA DESPESA POR ORGÃO E UNIDADE

PODER	02 PODER EXECUTIVO					
ORGÃO	07 SECRETARIA MUN. DE JUVENTUDE, ESPORTE, LAZER, E CULTURA					
UNIDADE	00 SECRETARIA MUN. DE JUVENTUDE, ESPORTE, LAZER, E CULTURA					
Código	Especificação	F.R.	Elemento	Modalidade	Grupo	Categoria Econômica
3.0.00.00	DESPESAS CORRENTES	0.000.000				929.568,24
3.1.00.00	PESSOAL E ENCARGOS SOCIAIS	0.000.000			103.377,69	
3.1.90.00	APLICAÇÕES DIRETAS	0.000.000		103.377,69		
3.1.90.11	VENCIMENTOS E VANTAGENS FIXAS - PESSOAL CIVIL	1.500.00	102.170,19			
3.1.90.13	OBRIGAÇÕES PATRONAIS	1.500.00	1.207,50			
3.3.00.00	OUTRAS DESPESAS CORRENTES	0.000.000			826.190,55	
3.3.90.00	APLICAÇÕES DIRETAS	0.000.000		826.190,55		
3.3.90.14	DIÁRIAS - CIVIL	1.500.00	9.566,54			
3.3.90.30	MATERIAL DE CONSUMO	1.500.00	64.550,75			
3.3.90.30	MATERIAL DE CONSUMO	1.715.05	1.207,50			
3.3.90.30	MATERIAL DE CONSUMO	1.719.00	2.415,00			
3.3.90.31	PREMIAÇÕES CULTURAIS, ARTÍSTICAS, CIENTÍFICAS, DESPORTI	1.715.05	48.300,00			
3.3.90.31	PREMIAÇÕES CULTURAIS, ARTÍSTICAS, CIENTÍFICAS, DESPORTI	1.716.05	12.075,00			
3.3.90.31	PREMIAÇÕES CULTURAIS, ARTÍSTICAS, CIENTÍFICAS, DESPORTI	1.719.00	24.150,00			
3.3.90.36	OUTROS SERVIÇOS DE TERCEIROS - PESSOA FÍSICA	1.500.00	39.473,65			
3.3.90.36	OUTROS SERVIÇOS DE TERCEIROS - PESSOA FÍSICA	1.715.05	6.037,50			
3.3.90.36	OUTROS SERVIÇOS DE TERCEIROS - PESSOA FÍSICA	1.716.05	1.207,50			
3.3.90.36	OUTROS SERVIÇOS DE TERCEIROS - PESSOA FÍSICA	1.719.00	3.622,50			
3.3.90.36	OUTROS SERVIÇOS DE TERCEIROS - PESSOA FÍSICA	1.899.05	115,00			
3.3.90.39	OUTROS SERVIÇOS DE TERCEIROS - PESSOA JURÍDICA	1.500.00	568.452,11			
3.3.90.39	OUTROS SERVIÇOS DE TERCEIROS - PESSOA JURÍDICA	1.715.05	6.037,50			
3.3.90.39	OUTROS SERVIÇOS DE TERCEIROS - PESSOA JURÍDICA	1.716.05	3.622,50			
3.3.90.39	OUTROS SERVIÇOS DE TERCEIROS - PESSOA JURÍDICA	1.719.00	6.037,50			
3.3.90.41	CONTRIBUIÇÕES	1.715.05	2.415,00			
3.3.90.41	CONTRIBUIÇÕES	1.716.05	2.415,00			
3.3.90.41	CONTRIBUIÇÕES	1.719.00	6.037,50			
3.3.90.48	OUTROS AUXÍLIOS FINANCEIROS A PESSOAS FÍSICAS	1.715.05	2.415,00			
3.3.90.48	OUTROS AUXÍLIOS FINANCEIROS A PESSOAS FÍSICAS	1.716.05	1.207,50			
3.3.90.48	OUTROS AUXÍLIOS FINANCEIROS A PESSOAS FÍSICAS	1.719.00	3.622,50			
3.3.90.92	DESPESAS DE EXERCÍCIOS ANTERIORES	1.500.00	1.207,50			
3.3.90.93	INDENIZAÇÕES E RESTITUIÇÕES	1.719.00	10.000,00			
4.0.00.00	DESPESAS DE CAPITAL	0.000.000				724.288,47
4.4.00.00	INVESTIMENTOS	0.000.000			724.288,47	
4.4.90.00	APLICAÇÕES DIRETAS	0.000.000		724.288,47		
4.4.90.51	OBRAS E INSTALAÇÕES	1.500.00	153.603,39			
4.4.90.51	OBRAS E INSTALAÇÕES	1.700.05	551.923,62			
4.4.90.51	OBRAS E INSTALAÇÕES	1.701.05	16.718,07			
4.4.90.52	EQUIPAMENTOS E MATERIAL PERMANENTE	1.500.00	2.043,39			
TOTAL						1.653.856,71

(Continua na página seguinte)

LOA 2026**SANTA ROSA DO PIAUÍ - PI****PREF. MUNIC. DE SANTA ROSA DO PIAUI**

AV. JOAQUIM CASTELO BRANCO, 337 - CNPJ:41522244/0001-11

Orçamento Programa - Exercício de 2026

Anexo 02

Página 19

NATUREZA DA DESPESA POR ORGÃO E UNIDADE

PODER	02	PODER EXECUTIVO				
ORGÃO	08	SECRETARIA MUNICIPAL DE SERVIÇO MILITAR				
UNIDADE	00	SECRETARIA MUNICIPAL DE SERVIÇO MILITAR				
Código	Especificação	F.R.	Elemento	Modalidade	Grupo	Categoria Econômica
3.0.00.00	DESPESAS CORRENTES	0.000.000				63.997,50
3.3.00.00	OUTRAS DESPESAS CORRENTES	0.000.000			63.997,50	
3.3.90.00	APLICAÇÕES DIRETAS	0.000.000		63.997,50		
3.3.90.30	MATERIAL DE CONSUMO	1.500.00	1.207,50			
3.3.90.36	OUTROS SERVIÇOS DE TERCEIROS - PESSOA FÍSICA	1.500.00	1.207,50			
3.3.90.39	OUTROS SERVIÇOS DE TERCEIROS - PESSOA JURÍDICA	1.500.00	1.207,50			
3.3.90.48	OUTROS AUXÍLIOS FINANCEIROS A PESSOAS FÍSICAS	1.500.00	60.375,00			
TOTAL						63.997,50

**PREF. MUNIC. DE SANTA ROSA DO PIAUI**

AV. JOAQUIM CASTELO BRANCO, 337 - CNPJ:41522244/0001-11

Orçamento Programa - Exercício de 2026

Anexo 02

Página 20

NATUREZA DA DESPESA POR ORGÃO E UNIDADE

PODER	02	PODER EXECUTIVO				
ORGÃO	99	RESERVA DE CONTINGENCIA				
UNIDADE	00	RESERVA DE CONTINGENCIA				
Código	Especificação	F.R.	Elemento	Modalidade	Grupo	Categoria Econômica
9.0.00.00	RESERVA DE CONTINGÊNCIA	0.000.000				800.000,00
9.9.00.00	RESERVA DE CONTINGÊNCIA	0.000.000			800.000,00	
9.9.99.00	RESERVA DE CONTINGÊNCIA	0.000.000		800.000,00		
9.9.99.99	RESERVA DE CONTINGÊNCIA	1.500.00	800.000,00			
TOTAL						800.000,00
TOTAL GERAL						34.444.630,25

MARLON RODRIGUES DE SOUSA
 PREFEITO MUNICIPAL
 929.398.803-87

SOARES & A B SANTOS SOUSA LTDA-ME
 CONTADOR/CRC 0444-O7
 21.505.535/0001-94

(Continua na página seguinte)

LOA 2026

SANTA ROSA DO PIAUÍ - PI



PREF. MUNIC. DE SANTA ROSA DO PIAUI

AV. JOAQUIM CASTELO BRANCO, 337 - CNPJ:4152244/0001-11

Orçamento Programa - Exercício de 2026
Anexo 06
Página 1

PROGRAMA DE TRABALHO

(Inc.II, § 2º, Art.2º)

01 PODER LEGISLATIVO					
01 CAMARA MUNICIPAL					
Código	Especificação	Operação Especial	Projetos	Atividades	T o t a l
01	Legislativa		118.000,00	1.403.450,00	1.521.450,00
01	031 Ação Legislativa		118.000,00	1.403.450,00	1.521.450,00
01	031 0001 PROCESSO LEGISLATIVO		118.000,00	1.403.450,00	1.521.450,00
01.031.0001.1001.0000	INVESTIMENTO A CARGO DA CÂMARA MUNICIPAL		118.000,00		118.000,00
01.031.0001.2001.0000	Manutenção e Funcionamento da Câmara Municipal			1.403.450,00	1.403.450,00
TOTAL		0,00	118.000,00	1.403.450,00	1.521.450,00



PREF. MUNIC. DE SANTA ROSA DO PIAUI

AV. JOAQUIM CASTELO BRANCO, 337 - CNPJ:4152244/0001-11

Orçamento Programa - Exercício de 2026
Anexo 06
Página 2

PROGRAMA DE TRABALHO

(Inc.II, § 2º, Art.2º)

02 PODER EXECUTIVO					
01 SECRETARIA DE ADM. PLANEJAMENTO E FINANÇAS					
Código	Especificação	Operação Especial	Projetos	Atividades	T o t a l
04	Administração		98.791,66	5.566.601,19	5.665.392,85
04	122 Administração Geral		98.791,66	5.539.507,27	5.638.298,93
04	122 0005 GESTÃO ADMINISTRATIVA E FINANCEIRA		98.791,66	5.539.507,27	5.638.298,93
04.122.0005.1045.0000	PROJETOS ESPECIAIS DE AMPL. DA REDE FISICA DA ADMINISTRAÇÃO		98.791,66		98.791,66
04.122.0005.2040.0000	Manutenção dos Serviços de administração geral			5.539.507,27	5.539.507,27
04	124 Controle Interno			27.093,92	27.093,92
04	124 0006 GESTÃO DAS ATIVIDADES DE CONTROLE INTERNO			27.093,92	27.093,92
04.124.0006.2070.0000	Manutenção das atividades de controle interno			27.093,92	27.093,92
28	Encargos Especiais			60.185,06	60.185,06
28	843 Serviço da Dívida Interna			58.513,25	58.513,25
28	843 0003 AMORTIZAÇÃO E JUROS DA DÍVIDA INTERNA			58.513,25	58.513,25
28.843.0003.2670.0000	Encargo com amortizações e juros da dívida interna			58.513,25	58.513,25
28	846 Outros Encargos Especiais			1.671,81	1.671,81
28	846 0002 OUTROS ENCARGOS			1.671,81	1.671,81
28.846.0002.2680.0000	OUTRAS DESP. C/ ENCARGOS ESP. NÃO ASSOC. AO PROCES. PRODUTIVO			1.671,81	1.671,81
TOTAL		0,00	98.791,66	5.626.786,25	5.725.577,91

(Continua na página seguinte)

LOA 2026**SANTA ROSA DO PIAUÍ - PI**

PREF. MUNIC. DE SANTA ROSA DO PIAUÍ
 AV. JOAQUIM CASTELO BRANCO, 337 - CNPJ:41522244/0001-11

Orçamento Programa - Exercício de 2026
 Anexo 06
 Página 3

PROGRAMA DE TRABALHO
 (Inc.II, § 2º, Art.2º)

02 PODER EXECUTIVO							
02 SECRETARIA MUNICIPAL DE EDUCAÇÃO							
Código		Especificação		Operação Especial	Projetos	Atividades	T o t a l
12	Educação				1.118.410,84	10.268.629,50	11.387.040,34
12	361	Ensino Fundamental			657.332,76	8.943.464,71	9.600.797,47
12	361	0008	GESTÃO E EXPANSÃO DA REDE DE ENSINO		647.061,98	8.943.464,71	9.590.526,69
12.361.0008.1200.0000	CONSTRUÇÃO, AMPLIAÇÃO E RECUPERAÇÃO DE UNIDADES				108.875,89		108.875,89
12.361.0008.1201.0000	CONSTR. AMPL. E RECUP. DE UNIDADES ESCOLARES - 30% FUNDEB				23.405,26		23.405,26
12.361.0008.1202.0000	CONSTRUÇÃO, AMPL. E RECUPERAÇÃO DE PREDIOS DE APOIO A EDUCAÇÃO				116.600,00		116.600,00
12.361.0008.1204.0000	PROJETOS ESPECIAIS DE DESENVOLVIMENTO DA EDUCAÇÃO				131.705,69		131.705,69
12.361.0008.1207.0000	AÇÕES DO PROGR. MUNIC. DE TRANSPORTE ESCOLAR - 30% FUNDEB				266.475,14		266.475,14
12.361.0008.2147.0000	MANUTENÇÃO DO CONSELHO MUNICIPAL DE EDUCAÇÃO					235.240,00	235.240,00
12.361.0008.2201.0000	REMUN. DO MAGISTÉRIO-ENSINO FUNDAMENTAL - 70% FUNDEB					4.564.418,65	4.564.418,65
12.361.0008.2202.0000	Manutenção e desenvolvimento do ensino fundamental					2.113.785,69	2.113.785,69
12.361.0008.2203.0000	MANUT. E DESENV. DO ENSINO FUNDAMENTAL - 30% FUNDEB					1.131.361,53	1.131.361,53
12.361.0008.2240.0000	AÇÕES DP PROGRAMA NACIONAL DE ALIM. ESCOLAR-PNAE					192.166,48	192.166,48
12.361.0008.2241.0000	AÇÕES DO PROGRAMA DINHEIRO DIR. NA ESCOLA-PDDE					98.056,49	98.056,49
12.361.0008.2246.0000	AÇÕES DO PROGRAMA SALÁRIO EDUCAÇÃO					473.613,11	473.613,11
12.361.0008.2247.0000	AÇÕES DO PROGRAMA PNAC					2.415,00	2.415,00
12.361.0008.2248.0000	AÇÕES DO PROGRAMA PNATE					100.081,08	100.081,08
12.361.0008.2250.0000	AÇÕES DO PROGRAMA BRASIL ALFABETIZAÇÃO					6.037,50	6.037,50
12.361.0008.2257.0000	PROEJA - REM. DO MAGISTERIO - 70% FUNDEB					26.289,18	26.289,18
12	361	0011	PROMOÇÃO DE ATIVIDADES ESPORTIVAS		10.270,78		10.270,78
12.361.0011.1650.0000	CONST. REF. E AMPL. DE CAMPOS E QUADRAS ESPORTIVAS				10.270,78		10.270,78
12	365	Educação Infantil			461.078,08	1.325.164,79	1.786.242,87
12	365	0008	GESTÃO E EXPANSÃO DA REDE DE ENSINO		461.078,08	1.325.164,79	1.786.242,87
12.365.0008.1201.0000	CONSTR. AMPL. E RECUP. DE UNIDADES ESCOLARES - 30% FUNDEB				263.235,00		263.235,00
12.365.0008.1260.0000	CONSTRUÇÃO E REC. DE CRECHES E UNIDADES PRE-ESCOLARES				181.125,00		181.125,00
12.365.0008.1261.0000	CONSTR. AMPL. E REC. DE UNIDADES PRÉ-ESCOLRES - 30% FUNDEB				16.718,08		16.718,08
12.365.0008.2260.0000	MANUTENÇÃO E DESENVOLVIMENTO DO ENSINO INFANTIL					128.272,32	128.272,32
12.365.0008.2262.0000	REMUN. DO MAGISTERIO-ENSINO INFANTIL - 70% FUNDEB					992.221,49	992.221,49
12.365.0008.2263.0000	MANUT. E DESENVOLVIMENTO DO ENSINO INFANTIL - 30% FUNDEB					204.670,98	204.670,98
TOTAL				0,00	1.118.410,84	10.268.629,50	11.387.040,34

(Continua na página seguinte)

LOA 2026

SANTA ROSA DO PIAUÍ - PI



PREF. MUNIC. DE SANTA ROSA DO PIAUI

AV. JOAQUIM CASTELO BRANCO, 337 - CNPJ:4152244/0001-11

Orçamento Programa - Exercício de 2026
Anexo 06
Página 4

PROGRAMA DE TRABALHO

(Inc.II, § 2º, Art.2º)

02 PODER EXECUTIVO					
03 SECRETARIA MINICIPAL DE SAÚDE					
Código	Especificação	Operação Especial	Projetos	Atividades	T o t a l
10	Saúde		577.266,07	7.368.700,69	7.945.966,76
10	301 Atenção Básica		577.266,07	6.915.114,25	7.492.380,32
10	301 0020 GESTÃO E EXPANSÃO DO SISTEMA DE SAÚDE		577.266,07	6.915.114,25	7.492.380,32
10.301.0020.1160.0000	CONSTRUÇÃO, AMPL. E RECUPERAÇÃO DE UNIDADES DE SAÚDE		364.334,13		364.334,13
10.301.0020.1165.0000	PROJETOS ESPECIAIS DE MELHORIA DO SIST. MUNICIPAL DE SAÚDE		87.351,94		87.351,94
10.301.0020.1666.0000	ENFRENTAMENTO DA EMERGÊNCIA COVID19		125.580,00		125.580,00
10.301.0020.2148.0000	MANUTENÇÃO DO CONSELHO MUNICIPAL DE SAUDE			53.497,84	53.497,84
10.301.0020.2160.0000	MANUTENÇÃO DOS SERVIÇOS MUNICIPAIS DE SAÚDE			5.198.368,18	5.198.368,18
10.301.0020.2180.0000	AÇÕES DO NUCLEO DE APOIO A SAUDE DA FAMILIA - NASF			38.268,39	38.268,39
10.301.0020.2181.0000	AÇÕES DO PROGRAMA PREVINE BRASIL			25.691,87	25.691,87
10.301.0020.2182.0000	AÇÕES DE VIGILANCIA SANITARIA			54.671,87	54.671,87
10.301.0020.2183.0000	AÇÕES DE VIGILANCIA EPIDERMIOLOGICA E AMBIENTAL			3.622,50	3.622,50
10.301.0020.2184.0000	AÇÕES DE ASSISTENCIA FARMACOLOGICA BÁSICA			13.746,81	13.746,81
10.301.0020.2185.0000	AÇÕES DO PROGR. DE AG. COMUNITÁRIO DE SAÚDE			727.236,16	727.236,16
10.301.0020.2186.0000	AÇÕES DO PROGRAMA DE SAÚDE DA FAMILIA - PSF			95.726,87	95.726,87
10.301.0020.2188.0000	AÇÕES DO PROGRAMA DE INCENTIVO E SAÚDE BUCAL			7.913,74	7.913,74
10.301.0020.2189.0000	AÇÕES DO PROGRAMA PPI/ECD			31.395,02	31.395,02
10.301.0020.2686.0000	Complementação ao Piso Salarial da Enfermagem			664.975,00	664.975,00
10	302 Assistência Hospitalar e Ambulatorial			453.586,44	453.586,44
10	302 0021 GESTÃO DAS AÇÕES DE ASSIST. HOSP. E AMBULATORIAL			453.586,44	453.586,44
10.302.0021.2196.0000	MANUTENÇÃO DAS ATIVIDADES AMBULATORIAIS E HOSPITALARES			453.586,44	453.586,44
TOTAL		0,00	577.266,07	7.368.700,69	7.945.966,76

(Continua na página seguinte)

LOA 2026**SANTA ROSA DO PIAUÍ - PI****PREF. MUNIC. DE SANTA ROSA DO PIAUÍ**

AV. JOAQUIM CASTELO BRANCO, 337 - CNPJ:4152244/0001-11

Orçamento Programa - Exercício de 2026

Anexo 06

Página 5

PROGRAMA DE TRABALHO

(Inc.II, § 2º, Art.2º)

02 PODER EXECUTIVO							
04 SECRETARIA MUNICIPAL DE ASSISTÊNCIA SOCIAL							
Código		Especificação		Operação Especial	Projetos	Atividades	T o t a l
08	Assistência Social				15.309,56	1.455.668,03	1.470.977,59
08	241	Assistência à Pessoa Idosa			15.309,56	35.931,33	51.240,89
08	241	0013	GESTÃO E EXPANSÃO DOS SERVIÇOS ASSISTENCIAIS		15.309,56	35.931,33	51.240,89
08.241.0013.1666.0000		ENFRENTAMENTO DA EMERGÊNCIA COVID19			15.309,56		15.309,56
08.241.0013.2121.0000		MANUT. DAS AÇÕES DE PROTEÇÃO SOCIAL BASICA AO IDOSO				35.931,33	35.931,33
08	242	Assistência à Pessoa com Deficiência				12.236,94	12.236,94
08	242	0013	GESTÃO E EXPANSÃO DOS SERVIÇOS ASSISTENCIAIS			12.236,94	12.236,94
08.242.0013.2130.0000		MANUT. DAS ATIV. DE PROTEÇÃO A PESSOA COM DEFICIENCIA				12.236,94	12.236,94
08	243	Assistência à Criança e ao Adolescente				249.710,84	249.710,84
08	243	0013	GESTÃO E EXPANSÃO DOS SERVIÇOS ASSISTENCIAIS			249.710,84	249.710,84
08.243.0013.2140.0000		MANUT. DAS ATIVIDADES DE PROT. A CRIANÇA E AO ADOLESCENTE				70.663,11	70.663,11
08.243.0013.2146.0000		PROGRAMA DE REDUÇÃO DA MORTALIDADE INFANTIL				5.851,31	5.851,31
08.243.0013.2149.0000		MANUTENÇÃO DAS AÇÕES DO PROGRAMA PETI				81.396,74	81.396,74
08.243.0013.2191.0000		MANUTENÇÃO DO PROGRAMA CRIANÇA FELIZ				91.799,68	91.799,68
08	244	Assistência Comunitária				1.157.788,92	1.157.788,92
08	244	0013	GESTÃO E EXPANSÃO DOS SERVIÇOS ASSISTENCIAIS			1.157.788,92	1.157.788,92
08.244.0013.2142.0000		MANUTENÇÃO DAS AÇÕES DO PROG. BOLSA FAMÍLIA-PBF/IGDBF				94.757,36	94.757,36
08.244.0013.2150.0000		MANUTENÇÃO DOS SERVIÇOS DO ASSISTENCIA SOCIAL				1.022.721,26	1.022.721,26
08.244.0013.2156.0000		MANUTENÇÃO DAS AÇÕES DO PROGRAMA BPC				7.736,47	7.736,47
08.244.0013.2157.0000		MANUTENÇÃO DAS AÇÕES DO PROGRAMA PROJOVEM				10.413,04	10.413,04
08.244.0013.2159.0000		MANUT. DAS AÇÕES DO PROG. DE AT. INTEGRAL E FAMILIA - PAIF				22.160,79	22.160,79
TOTAL				0,00	15.309,56	1.455.668,03	1.470.977,59

(Continua na página seguinte)

LOA 2026

SANTA ROSA DO PIAUÍ - PI



PREF. MUNIC. DE SANTA ROSA DO PIAUI
AV. JOAQUIM CASTELO BRANCO, 337 - CNPJ:41522244/0001-11

Orçamento Programa - Exercício de 2026
Anexo 06
Página 6

PROGRAMA DE TRABALHO
(Inc.II, § 2º, Art.2º)

02 PODER EXECUTIVO					
05 SECRETARIA MUN. DE DESENV. RURAL E MEIO AMBIENTE					
Código	Especificação	Operação Especial	Projetos	Atividades	T o t a l
04	Administração			42.891,88	42.891,88
04	122 Administração Geral			42.891,88	42.891,88
04	122 0005 GESTÃO ADMINISTRATIVA E FINANCEIRA			42.891,88	42.891,88
04.122.0005.2040.0000	Manutenção dos Serviços de administração geral			42.891,88	42.891,88
16	Habitação		282.971,83	8.359,03	291.330,86
16	481 Habitação Rural		282.971,83	8.359,03	291.330,86
16	481 0016 PROGRAMA DE MELHORIA HABITACIONAL		282.971,83	8.359,03	291.330,86
16.481.0016.1400.0000	OBRAS DE CONST. COMPL. E MELHORIA DE HABITAÇÕES POPULARES		274.612,79		274.612,79
16.481.0016.1421.0000	CONSTRUÇÃO DE UNIDADES SANITARIAS-RURAL		8.359,04		8.359,04
16.481.0016.2400.0000	APOIO AS AÇÕES DE MELHORIA DE HABITAÇÕES POPULARES			8.359,03	8.359,03
18	Gestão Ambiental		12.075,00		12.075,00
18	541 Preservação e Conservação Ambiental		12.075,00		12.075,00
18	541 0012 AÇÕES DE PRESERVAÇÃO E DEFESA DO MEIO AMBIENTE		12.075,00		12.075,00
18.541.0012.1485.0000	PROJETOS ESPECIAIS DE PRESERV. E DEFESA DO MEIO AMBIENTE		12.075,00		12.075,00
20	Agricultura		20.434,04	70.023,65	90.457,69
20	605 Abastecimento		12.075,00	49.878,35	61.953,35
20	605 0017 EXPANSÃO DAS ATIVIDADES AGRICOLAS		12.075,00	49.878,35	61.953,35
20.605.0017.1505.0000	PROJETOS ESPECIAIS DE PRODUÇÃO E ABASTECIMENTO		12.075,00		12.075,00
20.605.0017.2500.0000	MANUTENÇÃO DAS ATIV. DE PRODUÇÃO E ABASTECIMENTO			49.878,35	49.878,35
20	606 Extensão Rural			20.145,30	20.145,30
20	606 0017 EXPANSÃO DAS ATIVIDADES AGRICOLAS			20.145,30	20.145,30
20.606.0017.2520.0000	MANUTENÇÃO DAS ATIVIDADES DE EXTENÇÃO RURAL			20.145,30	20.145,30
20	607 Irrigação		8.359,04		8.359,04
20	607 0017 EXPANSÃO DAS ATIVIDADES AGRICOLAS		8.359,04		8.359,04
20.607.0017.1565.0000	PROJETOS ESPECIAIS DE EXPANSÃO DA AGRICULTURA IRRIGADA		8.359,04		8.359,04
26	Transporte			2.719,69	2.719,69
26	782 Transporte Rodoviário			2.719,69	2.719,69
26	782 0019 EXPANSÃO E MELHORIA DA REDE RODOVIARIA MUNICIPAL			2.719,69	2.719,69
26.782.0019.2610.0000	CONSERVAÇÃO DE ESTRADAS MUNICIPAIS			2.719,69	2.719,69
TOTAL		0,00	315.480,87	123.994,25	439.475,12

(Continua na página seguinte)

LOA 2026**SANTA ROSA DO PIAUÍ - PI****PREF. MUNIC. DE SANTA ROSA DO PIAUI**

AV. JOAQUIM CASTELO BRANCO, 337 - CNPJ:41522244/0001-11

Orçamento Programa - Exercício de 2026

Anexo 06

Página 7

PROGRAMA DE TRABALHO

(Inc.II, § 2º, Art.2º)

02 PODER EXECUTIVO					
06 SECRETARIA MUNICIPAL DE OBRAS E SERVIÇOS URBANOS					
Código	Especificação	Operação Especial	Projetos	Atividades	Total
04	Administração		1.207.500,00	26.000,00	1.233.500,00
04	122 Administração Geral		1.207.500,00	26.000,00	1.233.500,00
04	122 0005 GESTÃO ADMINISTRATIVA E FINANCEIRA			26.000,00	26.000,00
04.122.0005.2040.0000	Manutenção dos Serviços de administração geral			26.000,00	26.000,00
04	122 0015 MELHORIA DA INFRAESTRUTURA URBANA E RURAL		1.207.500,00		1.207.500,00
04.122.0015.1667.0000	Obras de Infraestrutura e Aquisição de Bens Permanentes		1.207.500,00		1.207.500,00
15	Urbanismo		1.594.721,01	588.005,61	2.182.726,62
15	451 Infra-Estrutura Urbana		1.586.361,97	588.005,61	2.174.367,58
15	451 0015 MELHORIA DA INFRAESTRUTURA URBANA E RURAL		1.586.361,97	588.005,61	2.174.367,58
15.451.0015.1320.0000	CONST. E REC. DE CALÇAMENTO E OUTROS PAV. EM LOGRADOURO PÚBLICOS		895.650,48		895.650,48
15.451.0015.1325.0000	PROJETOS ESPECIAIS DE URBANIZAÇÃO		690.711,49		690.711,49
15.451.0015.2320.0000	MANUTENÇÃO DOS SERVIÇOS DE UTILIDADE PÚBLICA			588.005,61	588.005,61
15	482 Habitação Urbana		8.359,04		8.359,04
15	482 0016 PROGRAMA DE MELHORIA HABITACIONAL		8.359,04		8.359,04
15.482.0016.1410.0000	OBRAS DE CONST. COMPL. E MELHORIA DE HABITAÇÕES		8.359,04		8.359,04
16	Habitação			11.702,66	11.702,66
16	482 Habitação Urbana			11.702,66	11.702,66
16	482 0016 PROGRAMA DE MELHORIA HABITACIONAL			11.702,66	11.702,66
16.482.0016.2410.0000	APOIO AS AÇÕES DE MELHORIA DE HABITAÇÕES POPULARES			11.702,66	11.702,66
17	Saneamento		8.359,04		8.359,04
17	512 Saneamento Básico Urbano		8.359,04		8.359,04
17	512 0009 AÇÕES DE SANEAMENTO BASICO		8.359,04		8.359,04
17.512.0009.1453.0000	CONSTRUÇÃO DE ATERRO SANITÁRIO		8.359,04		8.359,04
TOTAL		0,00	2.810.580,05	625.708,27	3.436.288,32

(Continua na página seguinte)

LOA 2026

SANTA ROSA DO PIAUÍ - PI



PREF. MUNIC. DE SANTA ROSA DO PIAUI

AV. JOAQUIM CASTELO BRANCO, 337 - CNPJ:41522244/0001-11

Orçamento Programa - Exercício de 2026

Anexo 06

Página 8

PROGRAMA DE TRABALHO

(Inc.II, § 2º, Art.2º)

02 PODER EXECUTIVO							
07 SECRETARIA MUN. DE JUVENTUDE, ESPORTE, LAZER, E CULTURA							
Código		Especificação		Operação Especial	Projetos	Atividades	T o t a l
13	Cultura				133.541,70	763.480,00	897.021,70
13	392	Difusão Cultural			133.541,70	763.480,00	897.021,70
13	392	0007	APOIO E ESTIMULO AS ATIVIDADES CULTURAIS		133.541,70	763.480,00	897.021,70
13.392.0007.1290.0000	CONSTRUÇÃO, REFORMA, AMPLIAÇÃO DE BIBLIOTECA MUNICIPAL				133.541,70		133.541,70
13.392.0007.2290.0000	MANUTENÇÃO E DESENVOLVIMENTO DAS ATIVIDADES CULTURAIS					620.655,00	620.655,00
13.392.0007.2683.0000	Lei Paulo Gustavo - Audiovisual					66.412,50	66.412,50
13.392.0007.2684.0000	Lei Paulo Gustavo - Outras áreas da cultura					20.527,50	20.527,50
13.392.0007.2685.0000	FOMENTO A CULTURA - LEI ALDIR BLANC					55.885,00	55.885,00
23	Comércio e Serviços				8.359,04	8.474,04	16.833,08
23	695	Turismo			8.359,04	8.474,04	16.833,08
23	695	0004	FOMENTO AO TURISMO		8.359,04	8.474,04	16.833,08
23.695.0004.1585.0000	PROJETOS ESPECIAIS DE DESENVOLVIMENTO DO TURISMO				8.359,04		8.359,04
23.695.0004.2580.0000	MANUTENÇÃO DAS ATIVIDADES DE APOIO AO TURISMO AMADOR					8.474,04	8.474,04
27	Desporto e Lazer				580.344,34	159.657,59	740.001,93
27	812	Desporto Comunitário			577.000,73	159.657,59	736.658,32
27	812	0011	PROMOÇÃO DE ATIVIDADES ESPORTIVAS		577.000,73	159.657,59	736.658,32
27.812.0011.1650.0000	CONST. REF. E AMPL. DE CAMPOS E QUADRAS ESPORTIVAS				568.641,69		568.641,69
27.812.0011.1655.0000	PROJETOS ESPECIAIS DE DESENVOLVIMENTO DO ESPORTE				8.359,04		8.359,04
27.812.0011.2650.0000	MANUTENÇÃO DAS ATIVIDADES ESPORTIVAS					159.657,59	159.657,59
27	813	Lazer			3.343,61		3.343,61
27	813	0010	PROMOÇÃO AO DESPORTO E LAZER		3.343,61		3.343,61
27.813.0010.1665.0000	PROJETOS ESPECIAIS DE CONTR. E APROV. DE AREAS DE LAZER				3.343,61		3.343,61
TOTAL				0,00	722.245,08	931.611,63	1.653.856,71

(Continua na página seguinte)

LOA 2026**SANTA ROSA DO PIAUÍ - PI****PREF. MUNIC. DE SANTA ROSA DO PIAUI**

AV. JOAQUIM CASTELO BRANCO, 337 - CNPJ:41522244/0001-11

Orçamento Programa - Exercício de 2026
Anexo 06
Página 9**PROGRAMA DE TRABALHO**

(Inc.II, § 2º, Art.2º)

02 PODER EXECUTIVO**08 SECRETARIA MUNICIPAL DE SERVIÇO MILITAR**

Código	Especificação	Operação Especial	Projetos	Atividades	T o t a l
14	Direitos da Cidadania			63.997,50	63.997,50
14	422 Direitos Individuais, Coletivos e Difusos			63.997,50	63.997,50
14	422 0005 GESTÃO ADMINISTRATIVA E FINANCEIRA			63.997,50	63.997,50
14.422.0005.2100.0000	APOIO AS AÇÕES DE POLICIAMENTO E SEGURANÇA PÚBLICA			63.997,50	63.997,50
TOTAL		0,00	0,00	63.997,50	63.997,50

**PREF. MUNIC. DE SANTA ROSA DO PIAUI**

AV. JOAQUIM CASTELO BRANCO, 337 - CNPJ:41522244/0001-11

Orçamento Programa - Exercício de 2026
Anexo 06
Página 10**PROGRAMA DE TRABALHO**

(Inc.II, § 2º, Art.2º)

02 PODER EXECUTIVO**99 RESERVA DE CONTINGENCIA**

Código	Especificação	Operação Especial	Projetos	Atividades	T o t a l
99	Reserva de Contingência			800.000,00	800.000,00
99	999 Reserva de Contingência			800.000,00	800.000,00
99	999 9999 RESERVA DE CONTINGENCIA			800.000,00	800.000,00
99.999.9999.2999.0000	RESERVA DE CONTIGENCIA			800.000,00	800.000,00
TOTAL		0,00	0,00	800.000,00	800.000,00
TOTAL GERAL		0,00	5.776.084,13	28.668.546,12	34.444.630,25

MARLON RODRIGUES DE SOUSA
PREFEITO MUNICIPAL
929.398.803-87A SOARES & A B SANTOS SOUSA LTDA-ME
CONTADOR/CRC 0444-07
21.505.535/0001-94

(Continua na página seguinte)

LOA 2026

SANTA ROSA DO PIAUÍ - PI



PREF. MUNIC. DE SANTA ROSA DO PIAUI

AV. JOAQUIM CASTELO BRANCO, 337 - CNPJ:41522244/0001-11

Orçamento Programa - Exercício de 2026

Anexo 07

Página 1

**PROGRAMA DE TRABALHO DO GOVERNO
DEMONSTRATIVO DE FUNÇÕES, SUBFUNÇÕES E PROGRAMAS
POR PROJETOS, ATIVIDADES E OPERAÇÕES ESPECIAIS
(Inc.II, § 2º, Art.2º)**

Código	Especificação	Operação Especial	Projetos	Atividades	T o t a l
01	Legislativa	0,00	118.000,00	1.403.450,00	1.521.450,00
01 031	Ação Legislativa	0,00	118.000,00	1.403.450,00	1.521.450,00
01 031 0001	PROCESSO LEGISLATIVO	0,00	118.000,00	1.403.450,00	1.521.450,00
01.031.0001.1001.0000	INVESTIMENTO A CARGO DA CÂMARA MUNICIPAL	0,00	118.000,00	0,00	118.000,00
01.031.0001.2001.0000	Manutenção e Funcionamento da Câmara Municipal	0,00	0,00	1.403.450,00	1.403.450,00
04	Administração	0,00	1.306.291,66	5.635.493,07	6.941.784,73
04 122	Administração Geral	0,00	1.306.291,66	5.608.399,15	6.914.690,81
04 122 0005	GESTÃO ADMINISTRATIVA E FINANCEIRA	0,00	98.791,66	5.608.399,15	5.707.190,81
04.122.0005.1045.0000	PROJETOS ESPECIAIS DE AMPL. DA REDE FISICA DA ADMINISTRAÇÃO	0,00	98.791,66	0,00	98.791,66
04.122.0005.2040.0000	Manutenção dos Serviços de administração geral	0,00	0,00	5.608.399,15	5.608.399,15
04 122 0015	MELHORIA DA INFRAESTRUTURA URBANA E RURAL	0,00	1.207.500,00	0,00	1.207.500,00
04.122.0015.1667.0000	Obras de Infraestrutura e Aquisição de Bens Permanentes	0,00	1.207.500,00	0,00	1.207.500,00
04 124	Controle Interno	0,00	0,00	27.093,92	27.093,92
04 124 0006	GESTÃO DAS ATIVIDADES DE CONTROLE INTERNO	0,00	0,00	27.093,92	27.093,92
04.124.0006.2070.0000	Manutenção das atividades de controle interno	0,00	0,00	27.093,92	27.093,92
08	Assistência Social	0,00	15.309,56	1.455.668,03	1.470.977,59
08 241	Assistência à Pessoa Idosa	0,00	15.309,56	35.931,33	51.240,89
08 241 0013	GESTÃO E EXPANSÃO DOS SERVIÇOS ASSISTENCIAIS	0,00	15.309,56	35.931,33	51.240,89
08.241.0013.1666.0000	ENFRENTAMENTO DA EMERGÊNCIA COVID19	0,00	15.309,56	0,00	15.309,56
08.241.0013.2121.0000	MANUT. DAS AÇÕES DE PROTEÇÃO SOCIAL BASICA AO IDOSO	0,00	0,00	35.931,33	35.931,33
08 242	Assistência à Pessoa com Deficiência	0,00	0,00	12.236,94	12.236,94
08 242 0013	GESTÃO E EXPANSÃO DOS SERVIÇOS ASSISTENCIAIS	0,00	0,00	12.236,94	12.236,94
08.242.0013.2130.0000	MANUT. DAS ATIV. DE PROTEÇÃO A PESSOA COM DEFICIENCIA	0,00	0,00	12.236,94	12.236,94
08 243	Assistência à Criança e ao Adolescente	0,00	0,00	249.710,84	249.710,84
08 243 0013	GESTÃO E EXPANSÃO DOS SERVIÇOS ASSISTENCIAIS	0,00	0,00	249.710,84	249.710,84
08.243.0013.2140.0000	MANUT. DAS ATIVIDADES DE PROT. A CRIANÇA E AO ADOLESCENTE	0,00	0,00	70.663,11	70.663,11
08.243.0013.2146.0000	PROGRAMA DE REDUÇÃO DA MORTALIDADE INFANTIL	0,00	0,00	5.851,31	5.851,31
08.243.0013.2149.0000	MANUTENÇÃO DAS AÇÕES DO PROGRAMA PETI	0,00	0,00	81.396,74	81.396,74
08.243.0013.2191.0000	MANUTENÇÃO DO PROGRAMA CRIANÇA FELIZ	0,00	0,00	91.799,68	91.799,68
08 244	Assistência Comunitária	0,00	0,00	1.157.788,92	1.157.788,92
08 244 0013	GESTÃO E EXPANSÃO DOS SERVIÇOS ASSISTENCIAIS	0,00	0,00	1.157.788,92	1.157.788,92
08.244.0013.2142.0000	MANUTENÇÃO DAS AÇÕES DO PROG. BOLSA FAMÍLIA-PBF/IGDBF	0,00	0,00	94.757,36	94.757,36
08.244.0013.2150.0000	MANUTENÇÃO DOS SERVIÇOS DO ASSISTENCIA SOCIAL	0,00	0,00	1.022.721,26	1.022.721,26
08.244.0013.2156.0000	MANUTENÇÃO DAS AÇÕES DO PROGRAMA BPC	0,00	0,00	7.736,47	7.736,47
08.244.0013.2157.0000	MANUTENÇÃO DAS AÇÕES DO PROGRAMA PROJovem	0,00	0,00	10.413,04	10.413,04
08.244.0013.2159.0000	MANUT. DAS AÇÕES DO PROG. DE AT. INTEGRAL E FAMÍLIA - PAIF	0,00	0,00	22.160,79	22.160,79
10	Saúde	0,00	577.266,07	7.368.700,69	7.945.966,76
10 301	Atenção Básica	0,00	577.266,07	6.915.114,25	7.492.380,32

(Continua na página seguinte)

LOA 2026**SANTA ROSA DO PIAUÍ - PI****PREF. MUNIC. DE SANTA ROSA DO PIAUI**

AV. JOAQUIM CASTELO BRANCO, 337 - CNPJ:41522244/0001-11

Orçamento Programa - Exercício de 2026

Anexo 07

Página 2

**PROGRAMA DE TRABALHO DO GOVERNO
 DEMONSTRATIVO DE FUNÇÕES, SUBFUNÇÕES E PROGRAMAS
 POR PROJETOS, ATIVIDADES E OPERAÇÕES ESPECIAIS**
 (Inc. II, § 2º, Art. 2º)

Código	Especificação	Operação Especial	Projetos	Atividades	T o t a l
10	Saúde	0,00	577.266,07	7.368.700,69	7.945.966,76
10	301 Atenção Básica	0,00	577.266,07	6.915.114,25	7.492.380,32
10	301 0020 GESTÃO E EXPANSÃO DO SISTEMA DE SAÚDE	0,00	577.266,07	6.915.114,25	7.492.380,32
10.301.0020.1160.0000	CONSTRUÇÃO, AMPL. E RECUPERAÇÃO DE UNIDADES DE SAÚDE	0,00	364.334,13	0,00	364.334,13
10.301.0020.1165.0000	PROJETOS ESPECIAIS DE MELHORIA DO SIST. MUNICIPAL DE SAÚDE	0,00	87.351,94	0,00	87.351,94
10.301.0020.1666.0000	ENFRENTAMENTO DA EMERGÊNCIA COVID19	0,00	125.580,00	0,00	125.580,00
10.301.0020.2148.0000	MANUTENÇÃO DO CONSELHO MUNICIPAL DE SAÚDE	0,00	0,00	53.497,84	53.497,84
10.301.0020.2160.0000	MANUTENÇÃO DOS SERVIÇOS MUNICIPAIS DE SAÚDE	0,00	0,00	5.198.368,18	5.198.368,18
10.301.0020.2180.0000	AÇÕES DO NÚCLEO DE APOIO À SAÚDE DA FAMÍLIA - NASF	0,00	0,00	38.268,39	38.268,39
10.301.0020.2181.0000	AÇÕES DO PROGRAMA PREVINHA BRASIL	0,00	0,00	25.691,87	25.691,87
10.301.0020.2182.0000	AÇÕES DE VIGILÂNCIA SANITÁRIA	0,00	0,00	54.671,87	54.671,87
10.301.0020.2183.0000	AÇÕES DE VIGILÂNCIA EPIDEMIOLÓGICA E AMBIENTAL	0,00	0,00	3.622,50	3.622,50
10.301.0020.2184.0000	AÇÕES DE ASSISTÊNCIA FARMACOLÓGICA BÁSICA	0,00	0,00	13.746,81	13.746,81
10.301.0020.2185.0000	AÇÕES DO PROGR. DE AG. COMUNITÁRIO DE SAÚDE	0,00	0,00	727.236,16	727.236,16
10.301.0020.2186.0000	AÇÕES DO PROGRAMA DE SAÚDE DA FAMÍLIA - PSF	0,00	0,00	95.726,87	95.726,87
10.301.0020.2188.0000	AÇÕES DO PROGRAMA DE INCENTIVO E SAÚDE BUCAL	0,00	0,00	7.913,74	7.913,74
10.301.0020.2189.0000	AÇÕES DO PROGRAMA PPI/EC	0,00	0,00	31.395,02	31.395,02
10.301.0020.2686.0000	Complementação ao Piso Salarial da Enfermagem	0,00	0,00	664.975,00	664.975,00
10	302 Assistência Hospitalar e Ambulatorial	0,00	0,00	453.586,44	453.586,44
10	302 0021 GESTÃO DAS AÇÕES DE ASSIST. HOSP. E AMBULATORIAL	0,00	0,00	453.586,44	453.586,44
10.302.0021.2196.0000	MANUTENÇÃO DAS ATIVIDADES AMBULATORIAIS E HOSPITALARES	0,00	0,00	453.586,44	453.586,44
12	Educação	0,00	1.118.410,84	10.268.629,50	11.387.040,34
12	361 Ensino Fundamental	0,00	657.332,76	8.943.464,71	9.600.797,47
12	361 0008 GESTÃO E EXPANSÃO DA REDE DE ENSINO	0,00	647.061,98	8.943.464,71	9.590.526,69
12.361.0008.1200.0000	CONSTRUÇÃO, AMPLIAÇÃO E RECUPERAÇÃO DE UNIDADES	0,00	108.875,89	0,00	108.875,89
12.361.0008.1201.0000	CONSTR. AMPL. E RECUP. DE UNIDADES ESCOLARES - 30% FUNDEB	0,00	23.405,26	0,00	23.405,26
12.361.0008.1202.0000	CONSTRUÇÃO, AMPL. E RECUPERAÇÃO DE PREDIOS DE APOIO À EDUCAÇÃO	0,00	116.600,00	0,00	116.600,00
12.361.0008.1204.0000	PROJETOS ESPECIAIS DE DESENVOLVIMENTO DA EDUCAÇÃO	0,00	131.705,69	0,00	131.705,69
12.361.0008.1207.0000	AÇÕES DO PROGR. MUNIC. DE TRANSPORTE ESCOLAR - 30% FUNDEB	0,00	266.475,14	0,00	266.475,14
12.361.0008.2147.0000	MANUTENÇÃO DO CONSELHO MUNICIPAL DE EDUCAÇÃO	0,00	0,00	235.240,00	235.240,00
12.361.0008.2201.0000	REMUN. DO MAGISTÉRIO-ENSINO FUNDAMENTAL - 70% FUNDEB	0,00	0,00	4.564.418,65	4.564.418,65
12.361.0008.2202.0000	Manutenção e desenvolvimento do ensino fundamental	0,00	0,00	2.113.785,69	2.113.785,69
12.361.0008.2203.0000	MANUT. E DESENV. DO ENSINO FUNDAMENTAL - 30% FUNDEB	0,00	0,00	1.131.361,53	1.131.361,53
12.361.0008.2240.0000	AÇÕES DO PROGRAMA NACIONAL DE ALIM. ESCOLAR-PNAE	0,00	0,00	192.166,48	192.166,48
12.361.0008.2241.0000	AÇÕES DO PROGRAMA DINHEIRO DIR. NA ESCOLA-PDDE	0,00	0,00	98.056,49	98.056,49
12.361.0008.2246.0000	AÇÕES DO PROGRAMA SALÁRIO EDUCAÇÃO	0,00	0,00	473.613,11	473.613,11
12.361.0008.2247.0000	AÇÕES DO PROGRAMA PNAC	0,00	0,00	2.415,00	2.415,00
12.361.0008.2248.0000	AÇÕES DO PROGRAMA PNATE	0,00	0,00	100.081,08	100.081,08
12.361.0008.2250.0000	AÇÕES DO PROGRAMA BRASIL ALFABETIZAÇÃO	0,00	0,00	6.037,50	6.037,50
12.361.0008.2257.0000	PROEJA - REM. DO MAGISTERIO - 70% FUNDEB	0,00	0,00	26.289,18	26.289,18
12	361 0011 PROMOÇÃO DE ATIVIDADES ESPORTIVAS	0,00	10.270,78	0,00	10.270,78
12.361.0011.1650.0000	CONST. REF. E AMPL. DE CAMPOS E QUADRAS ESPORTIVAS	0,00	10.270,78	0,00	10.270,78
12	365 Educação Infantil	0,00	461.078,08	1.325.164,79	1.786.242,87

(Continua na página seguinte)

LOA 2026

SANTA ROSA DO PIAUÍ - PI



PREF. MUNIC. DE SANTA ROSA DO PIAUI

AV. JOAQUIM CASTELO BRANCO, 337 - CNPJ:4152244/0001-11

Orçamento Programa - Exercício de 2026

Anexo 07

Página 3

**PROGRAMA DE TRABALHO DO GOVERNO
DEMONSTRATIVO DE FUNÇÕES, SUBFUNÇÕES E PROGRAMAS
POR PROJETOS, ATIVIDADES E OPERAÇÕES ESPECIAIS
(Inc.II, § 2º, Art.2º)**

Código	Especificação	Operação Especial	Projetos	Atividades	T o t a l
12	Educação	0,00	1.118.410,84	10.268.629,50	11.387.040,34
12	365 Educação Infantil	0,00	461.078,08	1.325.164,79	1.786.242,87
12	365 0008 GESTÃO E EXPANSÃO DA REDE DE ENSINO	0,00	461.078,08	1.325.164,79	1.786.242,87
12.365.0008.1201.0000	CONSTR. AMPL. E RECUP. DE UNIDADES ESCOLARES - 30% FUNDEB	0,00	263.235,00	0,00	263.235,00
12.365.0008.1260.0000	CONSTRUÇÃO E REC. DE CRECHES E UNIDADES PRE-ESCOLARES	0,00	181.125,00	0,00	181.125,00
12.365.0008.1261.0000	CONSTR. AMPL. E REC. DE UNIDADES PRÉ-ESCOLARES - 30% FUNDEB	0,00	16.718,08	0,00	16.718,08
12.365.0008.2260.0000	MANUTENÇÃO E DESENVOLVIMENTO DO ENSINO INFANTIL	0,00	0,00	128.272,32	128.272,32
12.365.0008.2262.0000	REMUN. DO MAGISTERIO-ENSINO INFANTIL - 70% FUNDEB	0,00	0,00	992.221,49	992.221,49
12.365.0008.2263.0000	MANUT. E DESENVOLVIMENTO DO ENSINO INFANTIL - 30% FUNDEB	0,00	0,00	204.670,98	204.670,98
13	Cultura	0,00	133.541,70	763.480,00	897.021,70
13	392 Difusão Cultural	0,00	133.541,70	763.480,00	897.021,70
13	392 0007 APOIO E ESTÍMULO AS ATIVIDADES CULTURAIS	0,00	133.541,70	763.480,00	897.021,70
13.392.0007.1290.0000	CONSTRUÇÃO, REFORMA, AMPLIAÇÃO DE BIBLIOTECA MUNICIPAL	0,00	133.541,70	0,00	133.541,70
13.392.0007.2290.0000	MANUTENÇÃO E DESENVOLVIMENTO DAS ATIVIDADES CULTURAIS	0,00	0,00	620.655,00	620.655,00
13.392.0007.2683.0000	Lei Paulo Gustavo - Audiovisual	0,00	0,00	66.412,50	66.412,50
13.392.0007.2684.0000	Lei Paulo Gustavo - Outras áreas da cultura	0,00	0,00	20.527,50	20.527,50
13.392.0007.2685.0000	FOMENTO A CULTURA - LEI ALDIR BLANC	0,00	0,00	55.885,00	55.885,00
14	Direitos da Cidadania	0,00	0,00	63.997,50	63.997,50
14	422 Direitos Individuais, Coletivos e Difusos	0,00	0,00	63.997,50	63.997,50
14	422 0005 GESTÃO ADMINISTRATIVA E FINANCEIRA	0,00	0,00	63.997,50	63.997,50
14.422.0005.2100.0000	APOIO AS AÇÕES DE POLICIAMENTO E SEGURANÇA PÚBLICA	0,00	0,00	63.997,50	63.997,50
15	Urbanismo	0,00	1.594.721,01	588.005,61	2.182.726,62
15	451 Infra-Estrutura Urbana	0,00	1.586.361,97	588.005,61	2.174.367,58
15	451 0015 MELHORIA DA INFRAESTRUTURA URBANA E RURAL	0,00	1.586.361,97	588.005,61	2.174.367,58
15.451.0015.1320.0000	CONST. E REC. DE CALÇAMENTO E OUTROS PAV. EM LOGRADOURO PÚBLICOS	0,00	895.650,48	0,00	895.650,48
15.451.0015.1325.0000	PROJETOS ESPECIAIS DE URBANIZAÇÃO	0,00	690.711,49	0,00	690.711,49
15.451.0015.2320.0000	MANUTENÇÃO DOS SERVIÇOS DE UTILIDADE PÚBLICA	0,00	0,00	588.005,61	588.005,61
15	482 Habitação Urbana	0,00	8.359,04	0,00	8.359,04
15	482 0016 PROGRAMA DE MELHORIA HABITACIONAL	0,00	8.359,04	0,00	8.359,04
15.482.0016.1410.0000	OBRAS DE CONST. COMPL. E MELHORIA DE HABITAÇÕES	0,00	8.359,04	0,00	8.359,04
16	Habitação	0,00	282.971,83	20.061,69	303.033,52
16	481 Habitação Rural	0,00	282.971,83	8.359,03	291.330,86
16	481 0016 PROGRAMA DE MELHORIA HABITACIONAL	0,00	282.971,83	8.359,03	291.330,86
16.481.0016.1400.0000	OBRAS DE CONST. COMPL. E MELHORIA DE HABITAÇÕES POPULARES	0,00	274.612,79	0,00	274.612,79
16.481.0016.1421.0000	CONSTRUÇÃO DE UNIDADES SANITARIAS-RURAL	0,00	8.359,04	0,00	8.359,04
16.481.0016.2400.0000	APOIO AS AÇÕES DE MELHORIA DE HABITAÇÕES POPULARES	0,00	0,00	8.359,03	8.359,03
16	482 Habitação Urbana	0,00	0,00	11.702,66	11.702,66

(Continua na página seguinte)

LOA 2026**SANTA ROSA DO PIAUÍ - PI****PREF. MUNIC. DE SANTA ROSA DO PIAUI**

AV. JOAQUIM CASTELO BRANCO, 337 - CNPJ:41522244/0001-11

Orçamento Programa - Exercício de 2026

Anexo 07

Página 4

**PROGRAMA DE TRABALHO DO GOVERNO
 DEMONSTRATIVO DE FUNÇÕES, SUBFUNÇÕES E PROGRAMAS
 POR PROJETOS, ATIVIDADES E OPERAÇÕES ESPECIAIS**
 (Inc.II, § 2º, Art.2º)

Código	Especificação	Operação Especial	Projetos	Atividades	T o t a l
16	Habitação	0,00	282.971,83	20.061,69	303.033,52
16 482	Habitação Urbana	0,00	0,00	11.702,66	11.702,66
16 482 0016	PROGRAMA DE MELHORIA HABITACIONAL	0,00	0,00	11.702,66	11.702,66
16.482.0016.2410.0000	APOIO AS AÇÕES DE MELHORIA DE HABITAÇÕES POPULARES	0,00	0,00	11.702,66	11.702,66
17	Saneamento	0,00	8.359,04	0,00	8.359,04
17 512	Saneamento Básico Urbano	0,00	8.359,04	0,00	8.359,04
17 512 0009	AÇÕES DE SANEAMENTO BASICO	0,00	8.359,04	0,00	8.359,04
17.512.0009.1453.0000	CONSTRUÇÃO DE ATERRO SANITÁRIO	0,00	8.359,04	0,00	8.359,04
18	Gestão Ambiental	0,00	12.075,00	0,00	12.075,00
18 541	Preservação e Conservação Ambiental	0,00	12.075,00	0,00	12.075,00
18 541 0012	AÇÕES DE PRESERVAÇÃO E DEFESA DO MEIO AMBIENTE	0,00	12.075,00	0,00	12.075,00
18.541.0012.1485.0000	PROJETOS ESPECIAIS DE PRESERV. E DEFESA DO MEIO AMBIENTE	0,00	12.075,00	0,00	12.075,00
20	Agricultura	0,00	20.434,04	70.023,65	90.457,69
20 605	Abastecimento	0,00	12.075,00	49.878,35	61.953,35
20 605 0017	EXPANSÃO DAS ATIVIDADES AGRICOLAS	0,00	12.075,00	49.878,35	61.953,35
20.605.0017.1505.0000	PROJETOS ESPECIAIS DE PRODUÇÃO E ABASTECIMENTO	0,00	12.075,00	0,00	12.075,00
20.605.0017.2500.0000	MANUTENÇÃO DAS ATIV. DE PRODUÇÃO E ABASTECIMENTO	0,00	0,00	49.878,35	49.878,35
20 606	Extensão Rural	0,00	0,00	20.145,30	20.145,30
20 606 0017	EXPANSÃO DAS ATIVIDADES AGRICOLAS	0,00	0,00	20.145,30	20.145,30
20.606.0017.2520.0000	MANUTENÇÃO DAS ATIVIDADES DE EXTENÇÃO RURAL	0,00	0,00	20.145,30	20.145,30
20 607	Irrigação	0,00	8.359,04	0,00	8.359,04
20 607 0017	EXPANSÃO DAS ATIVIDADES AGRICOLAS	0,00	8.359,04	0,00	8.359,04
20.607.0017.1565.0000	PROJETOS ESPECIAIS DE EXPANSÃO DA AGRICULTURA IRRIGADA	0,00	8.359,04	0,00	8.359,04
23	Comércio e Serviços	0,00	8.359,04	8.474,04	16.833,08
23 695	Turismo	0,00	8.359,04	8.474,04	16.833,08
23 695 0004	FOMENTO AO TURISMO	0,00	8.359,04	8.474,04	16.833,08
23.695.0004.1585.0000	PROJETOS ESPECIAIS DE DESENVOLVIMENTO DO TURISMO	0,00	8.359,04	0,00	8.359,04
23.695.0004.2580.0000	MANUTENÇÃO DAS ATIVIDADES DE APOIO AO TURISMO AMADOR	0,00	0,00	8.474,04	8.474,04
26	Transporte	0,00	0,00	2.719,69	2.719,69
26 782	Transporte Rodoviário	0,00	0,00	2.719,69	2.719,69
26 782 0019	EXPANSÃO E MELHORIA DA REDE RODOVIARIA MUNICIPAL	0,00	0,00	2.719,69	2.719,69
26.782.0019.2610.0000	CONSERVAÇÃO DE ESTRADAS MUNICIPAIS	0,00	0,00	2.719,69	2.719,69
27	Desporto e Lazer	0,00	580.344,34	159.657,59	740.001,93

(Continua na página seguinte)

LOA 2026

SANTA ROSA DO PIAUÍ - PI

PREF. MUNIC. DE SANTA ROSA DO PIAUI

AV. JOAQUIM CASTELO BRANCO, 337 - CNPJ:41522244/0001-11

Orçamento Programa - Exercício de 2026

Anexo 07

Página 5



**PROGRAMA DE TRABALHO DO GOVERNO
DEMONSTRATIVO DE FUNÇÕES, SUBFUNÇÕES E PROGRAMAS
POR PROJETOS, ATIVIDADES E OPERAÇÕES ESPECIAIS
(Inc.II, § 2º, Art.2º)**

Código	Especificação	Operação Especial	Projetos	Atividades	T o t a l
27	Desporto e Lazer	0,00	580.344,34	159.657,59	740.001,93
27 812	Desporto Comunitário	0,00	577.000,73	159.657,59	736.658,32
27 812 0011	PROMOÇÃO DE ATIVIDADES ESPORTIVAS	0,00	577.000,73	159.657,59	736.658,32
27.812.0011.1650.0000	CONST. REF. E AMPL. DE CAMPOS E QUADRAS ESPORTIVAS	0,00	568.641,69	0,00	568.641,69
27.812.0011.1655.0000	PROJETOS ESPECIAIS DE DESENVOLVIMENTO DO ESPORTE	0,00	8.359,04	0,00	8.359,04
27.812.0011.2650.0000	MANUTENÇÃO DAS ATIVIDADES ESPORTIVAS	0,00	0,00	159.657,59	159.657,59
27 813	Lazer	0,00	3.343,61	0,00	3.343,61
27 813 0010	PROMOÇÃO AO DESPORTO E LAZER	0,00	3.343,61	0,00	3.343,61
27.813.0010.1665.0000	PROJETOS ESPECIAIS DE CONTR. E APROV. DE AREAS DE LAZER	0,00	3.343,61	0,00	3.343,61
28	Encargos Especiais	0,00	0,00	60.185,06	60.185,06
28 843	Serviço da Dívida Interna	0,00	0,00	58.513,25	58.513,25
28 843 0003	AMORTIZAÇÃO E JUROS DA DIVIDA INTERNA	0,00	0,00	58.513,25	58.513,25
28.843.0003.2670.0000	Encargo com amortizações e juros da dívida interna	0,00	0,00	58.513,25	58.513,25
28 846	Outros Encargos Especiais	0,00	0,00	1.671,81	1.671,81
28 846 0002	OUTROS ENCARGOS	0,00	0,00	1.671,81	1.671,81
28.846.0002.2680.0000	OUTRAS DESP. C/ ENCARGOS ESP. NÃO ASSOC. AO PROCES. PRODUTIVO	0,00	0,00	1.671,81	1.671,81
99	Reserva de Contingência	0,00	0,00	800.000,00	800.000,00
99 999	Reserva de Contingência	0,00	0,00	800.000,00	800.000,00
99 999 9999	RESERVA DE CONTINGENCIA	0,00	0,00	800.000,00	800.000,00
99.999.9999.2999.0000	RESERVA DE CONTIGENCIA	0,00	0,00	800.000,00	800.000,00
TOTAL		0,00	5.776.084,13	28.668.546,12	34.444.630,25

MARLON RODRIGUES DE SOUSA
PREFEITO MUNICIPAL
929.398.803-87

SOARES & A B SANTOS SOUSA LTDA-ME
CONTADOR/CRC 0444-O7
21.505.535/0001-94

(Continua na página seguinte)

LOA 2026**SANTA ROSA DO PIAUÍ - PI****PREF. MUNIC. DE SANTA ROSA DO PIAUI**

AV. JOAQUIM CASTELO BRANCO, 337 - CNPJ:41522244/0001-11

Orçamento Programa - Exercício de 2026

Anexo 08

Página 1

**DESPESA POR FUNÇÃO, SUBFUNÇÃO E PROGRAMAS
CONFORME O VÍNCULO COM OS RECURSOS**

(Inc. II, § 2º, Art. 2º)

Código	Especificação	Ordinário	Vinculado	Adm. Indireta	Total
01	Legislativa	1.521.450,00			1.521.450,00
01 031	Ação Legislativa	1.521.450,00			1.521.450,00
01 031 0001	PROCESSO LEGISLATIVO	1.521.450,00			1.521.450,00
04	Administração	5.249.469,14	1.692.315,59		6.941.784,73
04 122	Administração Geral	5.224.392,03	1.690.298,78		6.914.690,81
04 122 0005	GESTÃO ADMINISTRATIVA E FINANCEIRA	5.224.392,03	482.798,78		5.707.190,81
04 122 0015	MELHORIA DA INFRAESTRUTURA URBANA E RURAL		1.207.500,00		1.207.500,00
04 124	Controle Interno	25.077,11	2.016,81		27.093,92
04 124 0006	GESTÃO DAS ATIVIDADES DE CONTROLE INTERNO	25.077,11	2.016,81		27.093,92
08	Assistência Social	744.173,56	726.804,03		1.470.977,59
08 241	Assistência à Pessoa Idosa		51.240,89		51.240,89
08 241 0013	GESTÃO E EXPANSÃO DOS SERVIÇOS ASSISTENCIAIS		51.240,89		51.240,89
08 242	Assistência à Pessoa com Deficiência		12.236,94		12.236,94
08 242 0013	GESTÃO E EXPANSÃO DOS SERVIÇOS ASSISTENCIAIS		12.236,94		12.236,94
08 243	Assistência à Criança e ao Adolescente		249.710,84		249.710,84
08 243 0013	GESTÃO E EXPANSÃO DOS SERVIÇOS ASSISTENCIAIS		249.710,84		249.710,84
08 244	Assistência Comunitária	744.173,56	413.615,36		1.157.788,92
08 244 0013	GESTÃO E EXPANSÃO DOS SERVIÇOS ASSISTENCIAIS	744.173,56	413.615,36		1.157.788,92
10	Saúde		7.945.966,76		7.945.966,76
10 301	Atenção Básica		7.492.380,32		7.492.380,32
10 301 0020	GESTÃO E EXPANSÃO DO SISTEMA DE SAÚDE		7.492.380,32		7.492.380,32
10 302	Assistência Hospitalar e Ambulatorial		453.586,44		453.586,44
10 302 0021	GESTÃO DAS AÇÕES DE ASSIST. HOSP. E AMBULATORIAL		453.586,44		453.586,44
12	Educação		11.387.040,34		11.387.040,34
12 361	Ensino Fundamental		9.600.797,47		9.600.797,47
12 361 0008	GESTÃO E EXPANSÃO DA REDE DE ENSINO		9.590.526,69		9.590.526,69
12 361 0011	PROMOÇÃO DE ATIVIDADES ESPORTIVAS		10.270,78		10.270,78
12 365	Educação Infantil		1.786.242,87		1.786.242,87
12 365 0008	GESTÃO E EXPANSÃO DA REDE DE ENSINO		1.786.242,87		1.786.242,87
13	Cultura	754.196,70	142.825,00		897.021,70
13 392	Difusão Cultural	754.196,70	142.825,00		897.021,70
13 392 0007	APOIO E ESTÍMULO AS ATIVIDADES CULTURAIS	754.196,70	142.825,00		897.021,70
14	Direitos da Cidadania	63.997,50			63.997,50
14 422	Direitos Individuais, Coletivos e Difusos	63.997,50			63.997,50
14 422 0005	GESTÃO ADMINISTRATIVA E FINANCEIRA	63.997,50			63.997,50
15	Urbanismo	505.287,98	1.677.438,64		2.182.726,62
15 451	Infra-Estrutura Urbana	505.287,98	1.669.079,60		2.174.367,58
15 451 0015	MELHORIA DA INFRAESTRUTURA URBANA E RURAL	505.287,98	1.669.079,60		2.174.367,58
15 482	Habitação Urbana		8.359,04		8.359,04
15 482 0016	PROGRAMA DE MELHORIA HABITACIONAL		8.359,04		8.359,04

(Continua na página seguinte)

LOA 2026

SANTA ROSA DO PIAUÍ - PI

PREF. MUNIC. DE SANTA ROSA DO PIAUI

AV. JOAQUIM CASTELO BRANCO, 337 - CNPJ:4152244/0001-11

Orçamento Programa - Exercício de 2026

Anexo 08

Página 2

**DESPESA POR FUNÇÃO, SUBFUNÇÃO E PROGRAMAS
CONFORME O VÍNCULO COM OS RECURSOS**

(Inc.II, § 2º, Art.2º)

Código	Especificação	Ordinário	Vinculado	Adm. Indireta	Total
16	Habitação	303.033,52			303.033,52
16 481	Habitação Rural	291.330,86			291.330,86
16 481 0016	PROGRAMA DE MELHORIA HABITACIONAL	291.330,86			291.330,86
16 482	Habitação Urbana	11.702,66			11.702,66
16 482 0016	PROGRAMA DE MELHORIA HABITACIONAL	11.702,66			11.702,66
17	Saneamento	8.359,04			8.359,04
17 512	Saneamento Básico Urbano	8.359,04			8.359,04
17 512 0009	AÇÕES DE SANEAMENTO BASICO	8.359,04			8.359,04
18	Gestão Ambiental		12.075,00		12.075,00
18 541	Preservação e Conservação Ambiental		12.075,00		12.075,00
18 541 0012	AÇÕES DE PRESERVAÇÃO E DEFESA DO MEIO AMBIENTE		12.075,00		12.075,00
20	Agricultura	38.535,19	51.922,50		90.457,69
20 605	Abastecimento	10.030,85	51.922,50		61.953,35
20 605 0017	EXPANSÃO DAS ATIVIDADES AGRICOLAS	10.030,85	51.922,50		61.953,35
20 606	Extensão Rural	20.145,30			20.145,30
20 606 0017	EXPANSÃO DAS ATIVIDADES AGRICOLAS	20.145,30			20.145,30
20 607	Irrigação	8.359,04			8.359,04
20 607 0017	EXPANSÃO DAS ATIVIDADES AGRICOLAS	8.359,04			8.359,04
23	Comércio e Serviços	16.718,08	115,00		16.833,08
23 695	Turismo	16.718,08	115,00		16.833,08
23 695 0004	FOMENTO AO TURISMO	16.718,08	115,00		16.833,08
26	Transporte	2.719,69			2.719,69
26 782	Transporte Rodoviário	2.719,69			2.719,69
26 782 0019	EXPANSÃO E MELHORIA DA REDE RODOVIARIA MUNICIPAL	2.719,69			2.719,69
27	Desporto e Lazer	171.360,24	568.641,69		740.001,93
27 812	Desporto Comunitário	168.016,63	568.641,69		736.658,32
27 812 0011	PROMOÇÃO DE ATIVIDADES ESPORTIVAS	168.016,63	568.641,69		736.658,32
27 813	Lazer	3.343,61			3.343,61
27 813 0010	PROMOÇÃO AO DESPORTO E LAZER	3.343,61			3.343,61
28	Encargos Especiais	60.185,06			60.185,06
28 843	Serviço da Dívida Interna	58.513,25			58.513,25
28 843 0003	AMORTIZAÇÃO E JUROS DA DIVIDA INTERNA	58.513,25			58.513,25
28 846	Outros Encargos Especiais	1.671,81			1.671,81
28 846 0002	OUTROS ENCARGOS	1.671,81			1.671,81
99	Reserva de Contingência	800.000,00			800.000,00
99 999	Reserva de Contingência	800.000,00			800.000,00
99 999 9999	RESERVA DE CONTINGENCIA	800.000,00			800.000,00
TOTAL		10.239.485,70	24.205.144,55	0,00	34.444.630,25

PREF. MUNIC. DE SANTA ROSA DO PIAUI

AV. JOAQUIM CASTELO BRANCO, 337 - CNPJ:4152244/0001-11

Orçamento Programa - Exercício de 2026

Anexo 08

Página 3

**DESPESA POR FUNÇÃO, SUBFUNÇÃO E PROGRAMAS
CONFORME O VÍNCULO COM OS RECURSOS**

(Inc.II, § 2º, Art.2º)

Código	Especificação	Ordinário	Vinculado	Adm. Indireta	Total
--------	---------------	-----------	-----------	---------------	-------

MARLON RODRIGUES DE SOUSA
PREFEITO MUNICIPAL
929.398.803-87

SOARES & A B SANTOS SOUSA LTDA-ME
CONTADOR/CRC 0444-O7
21.505.535/0001-94

(Continua na página seguinte)

LOA 2026**SANTA ROSA DO PIAUÍ - PI****PREF. MUNIC. DE SANTA ROSA DO PIAUÍ**

AV. JOAQUIM CASTELO BRANCO, 337 - CNPJ:41522244/0001-11

Orçamento Programa - Exercício de 2026
Anexo 09
Página 1**DEMONSTRATIVO DAS DESPESAS POR ORGÃO E FUNÇÕES DE GOVERNO**

(Inc. II, § 2º, Art. 2º)

Orgão:	01 01	CAMARA MUNICIPAL	Valor
Função	01	Legislativa	1.521.450,00
Orgão:	02 01	SECRETARIA DE ADM. PLANEJAMENTO E FINANÇAS	Valor
Função	04	Administração	5.665.392,85
Função	28	Encargos Especiais	60.185,06
Orgão:	02 02	SECRETARIA MUNICIPAL DE EDUCAÇÃO	Valor
Função	12	Educação	11.387.040,34
Orgão:	02 03	SECRETARIA MUNICIPAL DE SAÚDE	Valor
Função	10	Saúde	7.945.966,76
Orgão:	02 04	SECRETARIA MUNICIPAL DE ASSISTÊNCIA SOCIAL	Valor
Função	08	Assistência Social	1.470.977,59
Orgão:	02 05	SECRETARIA MUN. DE DESENV. RURAL E MEIO AMBIENTE	Valor
Função	04	Administração	42.891,88
Função	16	Habitação	291.330,86
Função	18	Gestão Ambiental	12.075,00
Função	20	Agricultura	90.457,69
Função	26	Transporte	2.719,69
Orgão:	02 06	SECRETARIA MUNICIPAL DE OBRAS E SERVIÇOS URBANOS	Valor
Função	04	Administração	1.233.500,00
Função	15	Urbanismo	2.182.726,62
Função	16	Habitação	11.702,66
Função	17	Saneamento	8.359,04
Orgão:	02 07	SECRETARIA MUN. DE JUVENTUDE, ESPORTE, LAZER, E CULTURA	Valor
Função	13	Cultura	897.021,70
Função	23	Comércio e Serviços	16.833,08
Função	27	Desporto e Lazer	740.001,93
Orgão:	02 08	SECRETARIA MUNICIPAL DE SERVIÇO MILITAR	Valor
Função	14	Direitos da Cidadania	63.997,50
Orgão:	02 99	RESERVA DE CONTINGENCIA	Valor
Função	99	Reserva de Contingência	800.000,00
TOTAL GERAL			34.444.630,25

(Continua na página seguinte)

LOA 2026

SANTA ROSA DO PIAUÍ - PI



PREF. MUNIC. DE SANTA ROSA DO PIAUI

AV. JOAQUIM CASTELO BRANCO, 337 - CNPJ:41522244/0001-11

Orçamento Programa

- Exercício de 2026

Anexo 09

Página 2

DEMONSTRATIVO DAS DESPESAS POR ORGÃO E FUNÇÕES DE GOVERNO

(Inc.II, § 2º, Art.2º)

RESUMO DO TOTAL ORÇADO POR ORGÃO		
01 01	CAMARA MUNICIPAL	1.521.450,00
02 01	SECRETARIA DE ADM. PLANEJAMENTO E FINANÇAS	5.725.577,91
02 02	SECRETARIA MUNICIPAL DE EDUCAÇÃO	11.387.040,34
02 03	SECRETARIA MUNICIPAL DE SAÚDE	7.945.966,76
02 04	SECRETARIA MUNICIPAL DE ASSISTÊNCIA SOCIAL	1.470.977,59
02 05	SECRETARIA MUN. DE DESENV. RURAL E MEIO AMBIENTE	439.475,12
02 06	SECRETARIA MUNICIPAL DE OBRAS E SERVIÇOS URBANOS	3.436.288,32
02 07	SECRETARIA MUN. DE JUVENTUDE, ESPORTE, LAZER, E CULTURA	1.059.856,71
02 08	SECRETARIA MUNICIPAL DE SERVIÇO MILITAR	63.997,50
02 99	RESERVA DE CONTINGENCIA	800.000,00
TOTAL		34.444.630,25

RESUMO DO TOTAL ORÇADO POR FUNÇÃO		
01	Legislativa	1.521.450,00
04	Administração	6.941.784,73
08	Assistência Social	1.470.977,59
10	Saúde	7.945.966,76
12	Educação	11.387.040,34
13	Cultura	897.021,70
14	Direitos da Cidadania	63.997,50
15	Urbanismo	2.182.726,62
16	Habitação	303.033,52
17	Saneamento	8.359,04
18	Gestão Ambiental	12.075,00
20	Agricultura	90.457,69
23	Comércio e Serviços	16.833,08
26	Transporte	2.719,69
27	Desporto e Lazer	740.001,93
28	Encargos Especiais	60.185,06
99	Reserva de Contingência	800.000,00
TOTAL		34.444.630,25

MARLON RODRIGUES DE SOUSA
PREFEITO MUNICIPAL
929.398.803-87

SOARES & A B SANTOS SOUSA LTDA-ME
CONTADOR/CRC 0444-07
21.505.535/0001-94

(Continua na página seguinte)

LOA 2026**SANTA ROSA DO PIAUÍ - PI****PREF. MUNIC. DE SANTA ROSA DO PIAUI**

AV. JOAQUIM CASTELO BRANCO, 337 - CNPJ:41522244/0001-11

Orçamento Programa - Exercício de 2026

Anexo 10

ORÇAMENTO DOS FUNDOS ESPECIAIS

Página 1

(Inc. I, § 2º, Art.2º)

1 FUNDEB-FUNDO DE DESENVOLVIMENTO DA EDUCAÇÃO BÁSICA - FUNDEB

Classif.	Discriminação	Valor R\$
		0,00
	TOTAL	0,00

PLANO DE APLICACAO

Classif.	Discriminação	Valor R\$
12.361.0008.2203.000	MANUT. E DESENV. DO ENSINO FUNDAMENTAL - 30% FUNDEB	972.894,65
12.361.0008.1201.000	CONSTR. AMPL. E RECUP. DE UNIDADES ESCOLARES - 30% FUNDEB	23.405,26
12.361.0008.1207.000	AÇÕES DO PROGR. MUNIC. DE TRANSPORTE ESCOLAR - 30% FUNDEB	266.475,14
12.361.0008.2201.000	REMUN. DO MAGISTÉRIO-ENSINO FUNDAMENTAL - 70% FUNDEB	4.539.418,65
12.365.0008.2263.000	MANUT. E DESENVOLVIMENTO DO ENSINO INFANTIL - 30% FUNDEB	204.670,98
12.365.0008.1261.000	CONSTR. AMPL. E REC. DE UNIDADES PRÉ-ESCOLRES - 30% FUNDEB	16.718,08
12.365.0008.2262.000	REMUN. DO MAGISTERIO-ENSINO INFANTIL - 70% FUNDEB	68.471,49
12.361.0008.2257.000	PROEJA - REM. DO MAGISTERIO - 70% FUNDEB	26.289,18
	TOTAL	6.118.343,43

(Continua na página seguinte)

LOA 2026

SANTA ROSA DO PIAUÍ - PI



PREF. MUNIC. DE SANTA ROSA DO PIAUI

AV. JOAQUIM CASTELO BRANCO, 337 - CNPJ:41522244/0001-11

Orçamento Programa - Exercício de 2026

Anexo 10

ORÇAMENTO DOS FUNDOS ESPECIAIS

Página 2

(Inc. I, § 2º, Art.2º)

2 F.M.S.-FUNDO MUNICIPAL DE SAÚDE - FMS

Classif.	Discriminação	Valor R\$
		0,00
	TOTAL	0,00

PLANO DE APLICACAO

Classif.	Discriminação	Valor R\$
10.301.0020.2183.000	AÇÕES DE VIGILANCIA EPIDERMIOLOGICA E AMBIENTAL	3.622,50
10.301.0020.2180.000	AÇÕES DO NUCLEO DE APOIO A SAUDE DA FAMILIA - NASF	38.268,39
10.301.0020.2181.000	AÇÕES DO PROGRAMA PREVINE BRASIL	25.691,87
10.301.0020.2182.000	AÇÕES DE VIGILANCIA SANITARIA	54.671,87
10.301.0020.2186.000	AÇÕES DO PROGRAMA DE SAÚDE DA FAMILIA - PSF	95.726,87
10.301.0020.2184.000	AÇÕES DE ASSISTENCIA FARMACOLOGICA BÁSICA	13.746,81
10.301.0020.2185.000	AÇÕES DO PROGR. DE AG. COMUNITÁRIO DE SAÚDE	727.236,16
10.301.0020.2188.000	AÇÕES DO PROGRAMA DE INCENTIVO E SAÚDE BUCAL	7.913,74
10.301.0020.2189.000	AÇÕES DO PROGRAMA PPI/ECD	31.395,02
10.301.0020.2148.000	MANUTENÇÃO DO CONSELHO MUNICIPAL DE SAUDE	53.497,84
10.301.0020.2160.000	MANUTENÇÃO DOS SERVIÇOS MUNICIPAIS DE SAÚDE	4.663.072,56
10.301.0020.1666.000	ENFRENTAMENTO DA EMERGÊNCIA COVID19	6.037,50
10.301.0020.1165.000	PROJETOS ESPECIAIS DE MELHORIA DO SIST. MUNICIPAL DE SAÚDE	87.351,94
10.301.0020.1160.000	CONSTRUÇÃO, AMPL. E RECUPERAÇÃO DE UNIDADES DE SAÚDE	351.051,63
	TOTAL	6.159.284,70

(Continua na página seguinte)

LOA 2026**SANTA ROSA DO PIAUÍ - PI****PREF. MUNIC. DE SANTA ROSA DO PIAUÍ**

AV. JOAQUIM CASTELO BRANCO, 337 - CNPJ:41522244/0001-11

Orçamento Programa - Exercício de 2026

ORÇAMENTO DOS FUNDOS ESPECIAIS

(Inc. I, § 2º, Art.2º)

Anexo 10

Página 3

3 F.M.A.S.-FUNDO MUNICIPAL DE ASSISTÊNCIA SOCIAL - FMAS

Classif.	Discriminação	Valor R\$
		0,00
TOTAL		0,00

PLANO DE APLICACAO

Classif.	Discriminação	Valor R\$
08.243.0013.2146.000	PROGRAMA DE REDUÇÃO DA MORTALIDADE INFANTIL	5.851,31
08.244.0013.2142.000	MANUTENÇÃO DAS AÇÕES DO PROG. BOLSA FAMÍLIA-PBF/IGDBF	94.757,36
08.241.0013.1666.000	ENFRENTAMENTO DA EMERGÊNCIA COVID19	15.309,56
08.241.0013.2121.000	MANUT. DAS AÇÕES DE PROTEÇÃO SOCIAL BASICA AO IDOSO	35.931,33
08.242.0013.2130.000	MANUT. DAS ATIV. DE PROTEÇÃO A PESSOA COM DEFICIENCIA	12.236,94
08.243.0013.2140.000	MANUT. DAS ATIVIDADES DE PROT. A CRIANÇA E AO ADOLESCENTE	70.663,11
08.244.0013.2157.000	MANUTENÇÃO DAS AÇÕES DO PROGRAMA PROJÓVEM	10.413,04
08.243.0013.2149.000	MANUTENÇÃO DAS AÇÕES DO PROGRAMA PETI	81.396,74
08.243.0013.2191.000	MANUTENÇÃO DO PROGRAMA CRIANÇA FELIZ	91.799,68
08.244.0013.2159.000	MANUT. DAS AÇÕES DO PROG. DE AT. INTEGRAL E FAMÍLIA - PAIF	22.160,79
08.244.0013.2150.000	MANUTENÇÃO DOS SERVIÇOS DO ASSISTENCIA SOCIAL	397.543,20
08.244.0013.2156.000	MANUTENÇÃO DAS AÇÕES DO PROGRAMA BPC	7.736,47
TOTAL		845.799,53

MARLON RODRIGUES DE SOUSA
 PREFEITO MUNICIPAL
 929.398.803-87

SOARES & A B SANTOS SOUSA LTDA-ME
 CONTADOR/CRC 0444-O7
 21.505.535/0001-94

(Continua na página seguinte)

LOA 2026

SANTA ROSA DO PIAUÍ - PI



PREF. MUNIC. DE SANTA ROSA DO PIAUÍ

AV. JOAQUIM CASTELO BRANCO, 337 - CNPJ:41522244/0001-11

Orçamento Programa - Exercício de 2026

SEGURIDADE SOCIAL

Anexo 11

Página 1

Codigo	Especificacao	Categoria	Função
08	Assistência Social		1.470.977,59
3.1.90.04.00	CONTRATAÇÃO POR TEMPO DETERMINADO	11.572,72	
3.1.90.11.00	VENCIMENTOS E VANTAGENS FIXAS - PESSOAL CIVIL	255.322,21	
3.1.90.13.00	OBRIGAÇÕES PATRONAIS	76.773,20	
3.1.90.16.00	OUTRAS DESPESAS VARIÁVEIS - PESSOAL CIVIL	5.068,10	
3.1.90.92.00	DESPESAS DE EXERCÍCIOS ANTERIORES	9.529,30	
3.3.90.04.00	CONTRATAÇÃO POR TEMPO DETERMINADO	8.359,04	
3.3.90.14.00	DIÁRIAS - CIVIL	42.729,39	
3.3.90.30.00	MATERIAL DE CONSUMO	302.815,68	
3.3.90.32.00	MATERIAL, BEM OU SERVIÇO PARA DISTRIBUIÇÃO GR	19.779,99	
3.3.90.33.00	PASSAGENS E DESPESAS COM LOCOMOÇÃO	3.803,37	
3.3.90.36.00	OUTROS SERVIÇOS DE TERCEIROS - PESSOA FÍSICA	395.937,95	
3.3.90.39.00	OUTROS SERVIÇOS DE TERCEIROS - PESSOA JURÍDICA	164.001,87	
3.3.90.40.00	SERVIÇOS DE TECNOLOGIA DA INFORMAÇÃO E COMU	7.421,81	
3.3.90.48.00	OUTROS AUXÍLIOS FINANCEIROS A PESSOAS FÍSICAS	31.764,35	
3.3.90.92.00	DESPESAS DE EXERCÍCIOS ANTERIORES	3.343,61	
4.4.90.30.00	MATERIAL DE CONSUMO	3.845,16	
4.4.90.36.00	OUTROS SERVIÇOS DE TERCEIROS - PESSOA FÍSICA	5.391,59	
4.4.90.51.00	OBRAS E INSTALAÇÕES	63.625,89	
4.4.90.52.00	EQUIPAMENTOS E MATERIAL PERMANENTE	59.892,36	
10	Saúde		7.945.966,76
3.1.90.04.00	CONTRATAÇÃO POR TEMPO DETERMINADO	203.589,79	
3.1.90.11.00	VENCIMENTOS E VANTAGENS FIXAS - PESSOAL CIVIL	2.123.691,10	
3.1.90.13.00	OBRIGAÇÕES PATRONAIS	406.841,37	
3.1.90.16.00	OUTRAS DESPESAS VARIÁVEIS - PESSOAL CIVIL	7.245,00	
3.1.90.91.00	SENTENÇAS JUDICIAIS	3.622,50	
3.1.90.92.00	DESPESAS DE EXERCÍCIOS ANTERIORES	3.622,50	
3.3.90.14.00	DIÁRIAS - CIVIL	116.842,80	
3.3.90.30.00	MATERIAL DE CONSUMO	1.407.813,61	
3.3.90.33.00	PASSAGENS E DESPESAS COM LOCOMOÇÃO	4.086,81	
3.3.90.36.00	OUTROS SERVIÇOS DE TERCEIROS - PESSOA FÍSICA	2.093.827,26	
3.3.90.39.00	OUTROS SERVIÇOS DE TERCEIROS - PESSOA JURÍDICA	746.284,96	
3.3.90.40.00	SERVIÇOS DE TECNOLOGIA DA INFORMAÇÃO E COMU	29.533,45	
3.3.90.47.00	OBRIGAÇÕES TRIBUTÁRIAS E CONTRIBUTIVAS	3.622,50	
3.3.90.48.00	OUTROS AUXÍLIOS FINANCEIROS A PESSOAS FÍSICAS	10.588,62	
3.3.90.91.00	SENTENÇAS JUDICIAIS	3.622,50	
3.3.90.92.00	DESPESAS DE EXERCÍCIOS ANTERIORES	19.505,42	
4.4.90.30.00	MATERIAL DE CONSUMO	8.359,04	
4.4.90.51.00	OBRAS E INSTALAÇÕES	457.583,17	
4.4.90.52.00	EQUIPAMENTOS E MATERIAL PERMANENTE	270.653,59	
4.4.90.61.00	AQUISIÇÃO DE IMÓVEIS	22.151,46	
4.5.90.61.00	AQUISIÇÃO DE IMÓVEIS	2.879,31	
TOTAL			9.416.944,35

MARLON RODRIGUES DE SOUSA
PREFEITO MUNICIPAL
929.398.803-87

SOARES & A B SANTOS SOUSA LTDA-ME
CONTADOR/CRC 0444-07
21.505.535/0001-94

(Continua na página seguinte)

LOA 2026**SANTA ROSA DO PIAUÍ - PI**

PREF. MUNIC. DE SANTA ROSA DO PIAUÍ
 AV. JOAQUIM CASTELO BRANCO, 337 - CNPJ:4152244/0001-11

Orçamento Programa - Exercício de 2026

Página 1

ANÁLISE DE APLICAÇÃO NO ENSINO

RECEITAS RESULTANTE DE IMPOSTOS (Caput do art. 212 da Constituição)	Valor Previsto	Obrig.(25%)
1. RECEITAS DE IMPOSTOS	1.244.508,91	311.127,23
1.1 - Receitas Resultante do Imposto sobre a Propriedade Predial e Territorial Urbana - IPTU	119.884,43	29.971,11
1.2 - Receitas Resultante do Imposto sobre Transmissão Inter Vivos - ITBI	13.374,48	3.343,62
1.3 - Receitas Resultante do Imposto sobre Serviços de Qualquer Natureza - ISS	603.750,00	150.937,50
1.4 - Receitas Resultante do Imposto de Renda Retido na Fonte - IRRF	507.500,00	126.875,00
2. RECEITAS DE TRANSFERÊNCIAS CONSTITUCIONAIS E LEGAIS	15.022.600,85	3.755.650,21
2.1 - Cota-Parte FPM	14.222.791,40	3.555.697,85
2.1.1 - Parcela referente à CF, art. 159, I alínea b	10.600.291,40	2.650.072,85
2.1.2 - Parcela referente à CF, art. 159, I alínea "d" e "e"	3.622.500,00	905.625,00
2.2 - Cota-Parte ICMS	724.500,00	181.125,00
2.3 - Cota-Parte IPI-Exportação	12.075,00	3.018,75
2.4 - Cota-Parte ITR	2.859,45	714,86
2.5 - Cota-Parte IPVA	60.375,00	15.093,75
2.6 - Cota-Parte IOF-Ouro	0,00	0,00
2.7 - Compensações Financeiras Provenientes de Impostos e Transferências Constitucionais	0,00	0,00
3. TOTAL DA RECEITA DE IMPOSTOS (1+2)	16.267.109,76	4.066.777,44
RECEITAS DO FUNDEB		
4. RECEITAS DESTINADAS AO FUNDEB	2.280.020,17	
4.1 - Cota-Parte FPM Destinada ao FUNDEB - (20% de 2.1.1)	2.120.058,28	
4.2 - Cota-Parte ICMS Destinada ao FUNDEB - (20% de 2.2)	144.900,00	
4.3 - Cota-Parte IPI-Exportação Destinada ao FUNDEB - (20% de 2.3)	2.415,00	
4.4 - Cota-Parte ITR Destinada ao FUNDEB - (20% de 2.4)	571,89	
4.5 - Cota-Parte IPVA Destinada ao FUNDEB - (20% de 2.5)	12.075,00	
4.6 - Cota-Parte Compensações Financeiras Destinada ao FUNDEB - (20% de 2.7)	0,00	
5. RECEITAS RECEBIDAS DO FUNDEB	7.428.795,31	
5.1 - FUNDEB - Impostos e Transferências de Impostos	5.220.093,43	
5.1.1 - Principal	5.182.292,12	
5.1.2 - Rendimentos de Aplicações Financeiras	37.801,31	
5.1.3 - Ressarcimento de recursos do Fundeb	0,00	
5.2 - FUNDEB - Complementação da União - VAAF	994.850,00	
5.2.1 - Principal	994.850,00	
5.2.2 - Rendimentos de Aplicações Financeiras	0,00	
5.2.3 - Ressarcimento de recursos do Fundeb	0,00	
5.3 - FUNDEB - Complementação da União - VAAT	1.186.985,00	
5.3.1 - Principal	1.186.985,00	
5.3.2 - Rendimentos de Aplicações Financeiras	0,00	
5.3.3 - Ressarcimento de recursos do Fundeb	0,00	
5.4 - FUNDEB - Complementação da União - VAAR	26.866,88	
5.4.1 - Principal	26.866,88	
5.4.2 - Rendimentos de Aplicações Financeiras	0,00	



PREF. MUNIC. DE SANTA ROSA DO PIAUÍ
 AV. JOAQUIM CASTELO BRANCO, 337 - CNPJ:4152244/0001-11

Orçamento Programa - Exercício de 2026

Página 2

ANÁLISE DE APLICAÇÃO NO ENSINO

5.4.3 - Ressarcimento de recursos do Fundeb	0,00	
6. RESULTADO LÍQUIDO DAS TRANSFERÊNCIAS DO FUNDEB (5.1.1 - 4)	2.902.271,95	
6.1 - ACRÉSCIMO RESULTANTE DAS TRANSFERÊNCIAS DO FUNDEB	2.902.271,95	
6.2 - DECRÉSCIMO RESULTANTE DAS TRANSFERÊNCIAS DO FUNDEB	0,00	
DESPESAS DO FUNDEB		
7. PROFISSIONAIS DA EDUCAÇÃO BÁSICA	5.557.929,32	
7.1 - Educação Infantil	992.221,49	
7.2 - Ensino Fundamental	4.565.707,83	
7.3 - Educação de Jovens e Adultos	0,00	
7.4 - Educação Especial	0,00	
7.5 - Administração Geral	0,00	
8. OUTRAS DESPESAS	1.870.865,99	
8.1 - Educação Infantil	484.624,06	
8.2 - Ensino Fundamental	1.386.241,93	
8.3 - Educação de Jovens e Adultos	0,00	
8.4 - Educação Especial	0,00	
8.5 - Administração Geral	0,00	
8.6 - Transporte (Escolar)	0,00	
8.7 - Outras	0,00	
9. TOTAL DAS DESPESAS DO FUNDEB (7+8)	7.428.795,31	
DESPESAS CUSTEADAS COM RECURSOS DO FUNDEB RECEBIDOS NO EXERCÍCIO		
10. Total das Despesas do FUNDEB com Profissionais da Educação Básica	5.557.929,32	
11. Total das Despesas custeadas com FUNDEB - Impostos e Transferências de Impostos	5.220.093,43	
12. Total das Despesas custeadas com FUNDEB - Complementação da União - VAAF	994.850,00	
13. Total das Despesas custeadas com FUNDEB - Complementação da União - VAAT	1.186.985,00	
14. Total das Despesas custeadas com FUNDEB - Complementação da União - VAAR	26.866,88	
15. Total das Despesas custeadas com FUNDEB - Complementação da União - VAAT aplicadas na Educação Infantil	1.186.985,00	
16. Total das Despesas custeadas com FUNDEB - Complementação da União - VAAT aplicadas em Despesa de Capital	263.235,00	
INDICADORES - Art. 212-A, inciso XI e § 3º - Constituição Federal		
17. Mínimo de 70% do FUNDEB na Remuneração dos Profissionais da Educação Básica	75,09	
18. Percentual de 50% da Complementação da União ao FUNDEB (VAAT) na Educação Infantil	100,00	
19. Mínimo de 15% da Complementação da União ao FUNDEB (VAAT) em Despesa de Capital	22,18	
DESPESAS COM MANUTENÇÃO E DESENVOLVIMENTO DO ENSINO - MDE - CUSTEADAS COM RECEITA DE IMPOSTOS (EXCETO FUNDEB)		
20. TOTAL DAS DESPESAS COM AÇÕES TÍPICAS DE MDE	2.230.298,97	
20.1 - EDUCAÇÃO INFANTIL	18.389,82	
20.2 - ENSINO FUNDAMENTAL	2.211.909,15	
20.3 - EDUCAÇÃO DE JOVENS E ADULTOS	0,00	
20.4 - EDUCAÇÃO ESPECIAL	0,00	

(Continua na página seguinte)

LOA 2026

SANTA ROSA DO PIAUÍ - PI



PREF. MUNIC. DE SANTA ROSA DO PIAUÍ
AV. JOAQUIM CASTELO BRANCO, 337 - CNPJ:4152244/0001-11

Orçamento Programa - Exercício de 2026

Página 3

ANÁLISE DE APLICAÇÃO NO ENSINO

20.5 - ADMINISTRAÇÃO GERAL	0,00
20.6 - TRANSPORTE (ESCOLAR)	0,00
20.7 - OUTRAS	0,00

APURAÇÃO DAS DESPESAS PARA FINS DE LIMITE MÍNIMO CONSTITUCIONAL

23. TOTAL DAS DESPESAS DE MDE CUSTEADAS COM RECURSOS DE IMPOSTOS (FUNDEB E RECEITAS DE IMPOSTOS)	7.450.392,40
24. RESULTADOS LÍQUIDOS DAS TRANSFERÊNCIAS DO FUNDEB	2.902.271,95
25. TOTAL DAS DESPESAS PARA FINS DE LIMITE (23 - 24)	4.548.120,45
26. PERCENTUAL DE APLICAÇÃO EM MDE SOBRE A RECEITA LÍQUIDA DE IMPOSTOS ((25)/(3)x100) - LIMITE CONSTITUCIONAL 25%	27,96

RECEITAS ADICIONAIS PARA FINANCIAMENTO DO ENSINO (Obrigatório 100%)

27. RECEITA DE TRANSFERÊNCIA DO FNDE (INCLUINDO RENDIMENTOS DE APLICAÇÃO FINANCEIRA)	1.161.565,74
27.1 - Salário-Educação	463.613,11
27.2 - PDDE	98.056,49
27.3 - PNAE	202.166,48
27.4 - PNATE	100.081,08
27.5 - Outras Transferências do FNDE	297.648,58
28. RECEITA DE TRANSFERÊNCIAS DE CONVÊNIOS	375.733,39
29. RECEITA DE ROYALTIES DESTINADOS À EDUCAÇÃO	0,00
30. RECEITA DE OPERAÇÕES DE CRÉDITO VINCULADAS À EDUCAÇÃO	0,00
31. OUTRAS RECEITAS PARA FINANCIAMENTO DO ENSINO	88.147,50
32. TOTAL DAS OUTRAS RECEITAS ADICIONAIS DO ENSINO (27 + 28 + 29 + 30 + 31)	1.625.446,63

DESPESAS CUSTEADAS COM RECEITAS ADICIONAIS PARA FINANCIAMENTO DO ENSINO

33. EDUCAÇÃO INFANTIL	291.007,50
34. ENSINO FUNDAMENTAL	1.436.938,56
35. ENSINO MÉDIO	0,00
36. ENSINO SUPERIOR	0,00
37. ENSINO PROFISSIONAL	0,00
38. EDUCAÇÃO DE JOVENS E ADULTOS	0,00
39. EDUCAÇÃO ESPECIAL	0,00
40. OUTRAS	0,00
41. TOTAL DAS DESPESAS CUSTEADAS COM RECEITAS ADICIONAIS PARA FINANCIAMENTO DO ENSINO (33 + 34 + 35 + 36 + 37 + 38 + 39 + 40)	1.727.946,06



PREF. MUNIC. DE SANTA ROSA DO PIAUÍ
AV. JOAQUIM CASTELO BRANCO, 337 - CNPJ:4152244/0001-11

Orçamento Programa - Exercício de 2026

Quadro 17

Página 1

ANÁLISE DE APLICAÇÃO NA SAÚDE

RECEITAS RESULTANTE DE IMPOSTOS (Caput do art. 212 da Constituição)

	Previsão	Obrig.(15%)
1. RECEITAS DE IMPOSTOS	1.244.508,91	186.676,34
1.1 - Receita Resultante do Imposto sobre a Propriedade Predial e Territorial Urbana - IPTU	119.884,43	17.982,66
1.1.1 - IPTU	105.587,14	15.838,07
1.1.2 - Multas, Juros de Mora, Dívida Ativa e Outros Encargos do IPTU	14.297,29	2.144,59
1.2 - Receitas Resultante do Imposto sobre Transmissão Inter Vivos - ITBI	13.374,48	2.006,17
1.2.1 - ITBI	13.374,48	2.006,17
1.2.2 - Multas, Juros de Mora, Dívida Ativa e Outros Encargos do ITBI	0,00	0,00
1.3 - Receitas Resultante do Imposto sobre Serviços de Qualquer Natureza - ISS	603.750,00	90.562,50
1.3.1 - ISS	603.750,00	90.562,50
1.3.2 - Multas, Juros de Mora, Dívida Ativa e Outros Encargos do ISS	0,00	0,00
1.4 - Receitas Resultante do Imposto de Renda Retido na Fonte - IRRF	507.500,00	76.125,00
2. RECEITAS DE TRANSFERÊNCIAS CONSTITUCIONAIS E LEGAIS	11.400.100,85	1.710.015,13
2.1 - Cota-Parte FPM	10.600.291,40	1.590.043,71
2.2 - Cota-Parte ITR	2.859,45	428,92
2.3 - Cota-Parte IPVA	60.375,00	9.056,25
2.4 - Cota-Parte ICMS	724.500,00	108.675,00
2.5 - Cota-Parte IPI-Exportação	12.075,00	1.811,25
2.6 - Compensação Financeiras Provenientes de Impostos e Transf. Constitucionais	0,00	0,00
3 - TOTAL DAS RECEITAS RESULTANTES DE IMPOSTOS E TRANSFERÊNCIAS CONSTITUCIONAIS E LEGAIS = (1 + 2)	12.644.609,76	1.896.691,46

4. DESPESAS COM AÇÕES E SERVIÇOS PÚBLICOS DE SAÚDE (ASPS) - POR SUBFUNÇÃO E CATEGORIA ECONÔMICA

	Fixado
4.1 - ATENÇÃO BÁSICA	2.202.290,90
4.1.1 - Despesas Correntes	2.178.142,39
4.1.2 - Despesas de Capital	24.148,51
4.2 - ASSISTÊNCIA HOSPITALAR E AMBULATORIAL	105.323,87
4.2.1 - Despesas Correntes	86.933,99
4.2.2 - Despesas de Capital	18.389,88
4.3 - SUPORTE PROFILÁTICO E TERAPÊUTICO	0,00
4.3.1 - Despesas Correntes	0,00
4.3.2 - Despesas de Capital	0,00
4.4 - VIGILÂNCIA SANITÁRIA	0,00
4.4.1 - Despesas Correntes	0,00
4.4.2 - Despesas de Capital	0,00
4.5 - VIGILÂNCIA EPIDEMIOLÓGICA	0,00
4.5.1 - Despesas Correntes	0,00
4.5.2 - Despesas de Capital	0,00
4.6 - ALIMENTAÇÃO E NUTRIÇÃO	0,00
4.6.1 - Despesas Correntes	0,00
4.6.2 - Despesas de Capital	0,00

(Continua na página seguinte)

LOA 2026**SANTA ROSA DO PIAUÍ - PI**

PREF. MUNIC. DE SANTA ROSA DO PIAUÍ
 AV. JOAQUIM CASTELO BRANCO, 337 - CNPJ:41522244/0001-11

Orçamento Programa - Exercício de 2026

Quadro 17

Página 2

ANÁLISE DE APLICAÇÃO NA SAÚDE

4.7 - OUTRAS SUBFUNÇÕES (X)	0,00
4.7.1 - Despesas Correntes	0,00
4.7.2 - Despesas de Capital	0,00
5 - TOTAL (4.1 + 4.2 + 4.3 + 4.4 + 4.5 + 4.6 + 4.7)	2.307.614,77
6 - APURAÇÃO DO CUMPRIMENTO DO LIMITE MÍNIMO PARA APLICAÇÃO EM ASPs	
6.1 - Diferença entre o Valor Aplicado e a Despesa Mínima a ser Aplicada (5 - 3)	410.923,31
6.2 - PERCENTUAL DA RECEITA DE IMPOSTOS E TRANSFERÊNCIAS CONSTITUCIONAIS E LEGAIS APLICADO EM ASPs(5 / 3) * 100 (Mínimo de 1%)	18,25
7 - RECEITAS ADICIONAIS PARA O FINANCIAMENTO DA SAÚDE NÃO COMPUTADAS NO CÁLCULO DO MÍNIMO	
7.1 - RECEITAS DE TRANSFERÊNCIAS PARA A SAÚDE	5.601.781,99
7.1.1 - Proveniente da União - Fundo a Fundo	5.482.153,57
7.1.2 - Proveniente dos Estados	119.628,42
7.1.3 - Proveniente de outros Municípios	0,00
7.2 - RECEITA DE OPERAÇÕES DE CRÉDITO INTERNAS E EXTERNAS VINCULADAS A SAÚDE	0,00
7.3 - OUTRAS RECEITAS	0,00
8 - TOTAL DE RECEITAS ADICIONAIS PARA FINANCIAMENTO DA SAÚDE (7.1 + 7.2 + 7.3)	5.601.781,99
9 - DESPESAS COM SAÚDE POR SUBFUNÇÕES E CATEGORIA ECONÔMICA NÃO COMPUTADAS NO CÁLCULO DO MÍNIMO	
9.1 - ATENÇÃO BÁSICA	5.290.089,42
9.1.1 - Despesas Correntes	4.612.796,42
9.1.2 - Despesas de Capital	677.293,00
9.2 - ASSISTÊNCIA HOSPITALAR E AMBULATORIAL	348.262,57
9.2.1 - Despesas Correntes	306.467,39
9.2.2 - Despesas de Capital	41.795,18
9.3 - SUPORTE PROFILÁTICO E TERAPÊUTICO	0,00
9.3.1 - Despesas Correntes	0,00
9.3.2 - Despesas de Capital	0,00
9.4 - VIGILÂNCIA SANITÁRIA	0,00
9.4.1 - Despesas Correntes	0,00
9.4.2 - Despesas de Capital	0,00
9.5 - VIGILÂNCIA EPIDEMIOLÓGICA	0,00
9.5.1 - Despesas Correntes	0,00
9.5.2 - Despesas de Capital	0,00
9.6 - ALIMENTAÇÃO E NUTRIÇÃO	0,00
9.6.1 - Despesas Correntes	0,00
9.6.2 - Despesas de Capital	0,00
9.7 - OUTRAS SUBFUNÇÕES	0,00
9.7.1 - Despesas Correntes	0,00
9.7.2 - Despesas de Capital	0,00



PREF. MUNIC. DE SANTA ROSA DO PIAUÍ
 AV. JOAQUIM CASTELO BRANCO, 337 - CNPJ:41522244/0001-11

Orçamento Programa - Exercício de 2026

Quadro 17

Página 3

ANÁLISE DE APLICAÇÃO NA SAÚDE

10 - TOTAL DAS DESPESAS NÃO COMPUTADAS NO CÁLCULO DO MÍNIMO (9.1 + 9.2 + 9.3 + 9.4 + 9.5 + 9.6 + 9.7)	5.638.351,99
19 - DESPESAS TOTAIS COM SAÚDE (Computadas e não computadas no cálculo do limite mínimo)	
20 - ATENÇÃO BÁSICA (4.1 + 9.1)	7.492.380,32
21 - ASSISTÊNCIA HOSPITALAR E AMBULATORIAL (4.2 + 9.2)	453.586,44
22 - SUPORTE PROFILÁTICO E TERAPÊUTICO (4.3 + 9.3)	0,00
23 - VIGILÂNCIA SANITÁRIA (4.4 + 9.4)	0,00
24 - VIGILÂNCIA EPIDEMIOLÓGICA (4.5 + 9.5)	0,00
25 - ALIMENTAÇÃO E NUTRIÇÃO (4.6 + 9.6)	0,00
26 - OUTRAS SUBFUNÇÕES (4.7 + 9.7)	0,00
27 - TOTAL DAS DESPESAS COM SAÚDE (20 + 21 + 22 + 23 + 24 + 25 + 26)	7.945.966,76

(Continua na página seguinte)

LOA 2026

SANTA ROSA DO PIAUÍ - PI



PREF. MUNIC. DE SANTA ROSA DO PIAUI

AV. JOAQUIM CASTELO BRANCO, 337 - CNPJ:41522244/0001-11

Orçamento Programa - Exercício de 2026

DESPESA POR ELEMENTO ECONÔMICO

Quadro 18

Página 1

Cod.	Descrição	Elemento	Grupo/Mod	Categoria
3. 0. 00. 00	DESPESAS CORRENTES			<u>27.291.626,82</u>
3. 1. 00. 00	PESSOAL E ENCARGOS SOCIAIS		11.850.204,24	
3. 1. 90. 00	APLICAÇÕES DIRETAS		11.850.204,24	
3. 1. 90. 03	PENSÕES DO RPPS E DO MILITAR	1.207,50		
3. 1. 90. 04	CONTRATAÇÃO POR TEMPO DETERMINADO	1.225.735,69		
3. 1. 90. 11	VENCIMENTOS E VANTAGENS FIXAS - PESSOAL CIVIL	8.440.327,32		
3. 1. 90. 13	OBRIGAÇÕES PATRONAIS	1.947.294,57		
3. 1. 90. 16	OUTRAS DESPESAS VARIÁVEIS - PESSOAL CIVIL	54.318,00		
3. 1. 90. 91	SENTENÇAS JUDICIAIS	149.837,50		
3. 1. 90. 92	DESPESAS DE EXERCÍCIOS ANTERIORES	31.483,66		
3. 2. 00. 00	JUROS E ENCARGOS DA DÍVIDA		10.030,85	
3. 2. 90. 00	APLICAÇÕES DIRETAS		10.030,85	
3. 2. 90. 21	JUROS SOBRE A DÍVIDA POR CONTRATO	8.359,04		
3. 2. 90. 22	OUTROS ENCARGOS SOBRE A DÍVIDA POR CONTRATO	1.671,81		
3. 3. 00. 00	OUTRAS DESPESAS CORRENTES		15.431.391,73	
3. 3. 50. 00	TRANSFERÊNCIAS A INSTITUIÇÕES PRIVADAS SEM FINS LUCRATIVOS		81.075,00	
3. 3. 50. 41	CONTRIBUIÇÕES	81.075,00		
3. 3. 90. 00	APLICAÇÕES DIRETAS		15.350.316,73	
3. 3. 90. 04	CONTRATAÇÃO POR TEMPO DETERMINADO	12.286,23		
3. 3. 90. 14	DIÁRIAS - CIVIL	342.954,11		
3. 3. 90. 30	MATERIAL DE CONSUMO	5.734.993,90		
3. 3. 90. 31	PREMIAÇÕES CULTURAIS, ARTÍSTICAS, CIENTÍFICAS, DESPORTIVAS E	142.025,00		
3. 3. 90. 32	MATERIAL, BEM OU SERVIÇO PARA DISTRIBUIÇÃO GRATUITA	20.987,49		
3. 3. 90. 33	PASSAGENS E DESPESAS COM LOCOMOÇÃO	23.232,04		
3. 3. 90. 35	SERVIÇOS DE CONSULTORIA	616.550,00		
3. 3. 90. 36	OUTROS SERVIÇOS DE TERCEIROS - PESSOA FÍSICA	4.530.743,44		
3. 3. 90. 39	OUTROS SERVIÇOS DE TERCEIROS - PESSOA JURÍDICA	3.034.082,04		
3. 3. 90. 40	SERVIÇOS DE TECNOLOGIA DA INFORMAÇÃO E COMUNICAÇÃO - PJ	179.933,59		
3. 3. 90. 41	CONTRIBUIÇÕES	10.867,50		
3. 3. 90. 47	OBRIGAÇÕES TRIBUTÁRIAS E CONTRIBUTIVAS	346.192,09		
3. 3. 90. 48	OUTROS AUXÍLIOS FINANCEIROS A PESSOAS FÍSICAS	175.158,22		
3. 3. 90. 49	AUXÍLIO TRANSPORTE	1.207,50		
3. 3. 90. 91	SENTENÇAS JUDICIAIS	4.830,00		
3. 3. 90. 92	DESPESAS DE EXERCÍCIOS ANTERIORES	74.523,58		
3. 3. 90. 93	INDENIZAÇÕES E RESTITUIÇÕES	99.750,00		
4. 0. 00. 00	DESPESAS DE CAPITAL			<u>6.353.003,43</u>
4. 4. 00. 00	INVESTIMENTOS		6.253.714,83	
4. 4. 90. 00	APLICAÇÕES DIRETAS		6.253.714,83	
4. 4. 90. 30	MATERIAL DE CONSUMO	242.046,03		
4. 4. 90. 36	OUTROS SERVIÇOS DE TERCEIROS - PESSOA FÍSICA	65.112,35		
4. 4. 90. 51	OBRAS E INSTALAÇÕES	4.715.716,99		
4. 4. 90. 52	EQUIPAMENTOS E MATERIAL PERMANENTE	1.170.700,74		
4. 4. 90. 61	AQUISIÇÃO DE IMÓVEIS	60.138,72		
4. 5. 00. 00	INVERSÕES FINANCEIRAS		24.984,39	
4. 5. 90. 00	APLICAÇÕES DIRETAS		24.984,39	
4. 5. 90. 61	AQUISIÇÃO DE IMÓVEIS	24.984,39		
4. 6. 00. 00	AMORTIZAÇÃO DA DÍVIDA		74.304,21	
4. 6. 90. 00	APLICAÇÕES DIRETAS		74.304,21	
4. 6. 90. 71	PRINCIPAL DA DÍVIDA CONTRATUAL RESGATADO	74.304,21		
9. 0. 00. 00	RESERVA DE CONTINGÊNCIA			<u>800.000,00</u>
9. 9. 00. 00	RESERVA DE CONTINGÊNCIA		800.000,00	
9. 9. 99. 00	RESERVA DE CONTINGÊNCIA		800.000,00	
9. 9. 99. 99	RESERVA DE CONTINGÊNCIA	800.000,00		

(Continua na página seguinte)

LOA 2026**SANTA ROSA DO PIAUÍ - PI****PREF. MUNIC. DE SANTA ROSA DO PIAUI**

AV. JOAQUIM CASTELO BRANCO, 337 - CNPJ:41522244/0001-11

Orçamento Programa - Exercício de 2026

DESPESA POR ELEMENTO ECONÔMICO

Quadro 18

Página 2

Cod.	Descrição	Elemento	Grupo/Mod	Categoria
TOTAL				34.444.630,25

MARLON RODRIGUES DE SOUSA
 PREFEITO MUNICIPAL
 929.398.803-87

A SOARES & A B SANTOS SOUSA LTDA-ME
 CONTADOR/CRC 0444-O7
 21.505.535/0001-94

**PREF. MUNIC. DE SANTA ROSA DO PIAUI**

AV. JOAQUIM CASTELO BRANCO, 337 - CNPJ:41522244/0001-11

Orçamento Programa - Exercício de 2026

RECEITA/DESPESA POR CÓDIGO DE APLICAÇÃO

Quadro 19

Página 1

Cod.	Descrição	RECEITA PREVISTA	DESPESA PREVISTA
200	Educação - Despesas com MDE	0,00	2.230.298,97
200 000	Educação - Despesas com MDE		2.230.298,97
230	FUNDEB - Profissionais da Educação Básic	6.214.943,43	5.582.929,32
230 000	FUNDEB - Profissionais da Educação Básic	6.214.943,43	5.582.929,32
300	Saúde - Despesas com ASPS	0,00	2.307.614,77
300 000	Saúde - Despesas com ASPS		2.307.614,77
999	Não se aplica	28.229.686,82	24.323.787,19
999 000	Não se aplica	28.229.686,82	24.323.787,19
TOTAL		34.444.630,25	34.444.630,25

(Continua na página seguinte)

LOA 2026

SANTA ROSA DO PIAUÍ - PI



PREF. MUNIC. DE SANTA ROSA DO PIAUI
AV. JOAQUIM CASTELO BRANCO, 337 - CNPJ:4152244/0001-11
Orçamento Programa - Exercício de 2026
RECEITA/DESPESA POR CÓDIGO DE APLICAÇÃO

Quadro 19
Página 2

Cod.	Descrição	RECEITA PREVISTA	DESPESA PREVISTA
RECEITA/DESPESA POR FONTE DE RECURSO			
500	Recursos não Vinculados de Impostos	0,00	14.777.399,44
00	RECURSOS ORDINÁRIOS	0,00	2.230.298,97
00	RECURSOS ORDINÁRIOS	0,00	2.307.614,77
00	RECURSOS ORDINÁRIOS	0,00	10.239.485,70
540	Transferências do FUNDEB - Impostos e Transferências de Imposto	0,00	5.220.093,43
01	RECURSOS VINCULADOS À EDUCAÇÃO	0,00	3.845.554,32
01	RECURSOS VINCULADOS À EDUCAÇÃO	0,00	1.374.539,11
541	Transferências do FUNDEB - Complementação da União - VAAF	0,00	994.850,00
01	RECURSOS VINCULADOS À EDUCAÇÃO	0,00	788.625,00
01	RECURSOS VINCULADOS À EDUCAÇÃO	0,00	206.225,00
542	Transferências do FUNDEB - Complementação da União - VAAT	0,00	1.186.985,00
01	RECURSOS VINCULADOS À EDUCAÇÃO	0,00	923.750,00
01	RECURSOS VINCULADOS À EDUCAÇÃO	0,00	263.235,00
543	Transferências do FUNDEB - Complementação da União - VAAR	0,00	26.866,88
01	RECURSOS VINCULADOS À EDUCAÇÃO	0,00	26.866,88
546	Transferências do FUNDEB - Complementação da União - criação de	0,00	60.000,00
01	RECURSOS VINCULADOS À EDUCAÇÃO	0,00	25.000,00
01	RECURSOS VINCULADOS À EDUCAÇÃO	0,00	35.000,00
550	Transferência do Salário-Educação	0,00	463.613,11
01	RECURSOS VINCULADOS À EDUCAÇÃO	0,00	463.613,11
551	Transferências de Recursos do FNDE referentes ao Programa Dinhe	0,00	98.056,49
01	RECURSOS VINCULADOS À EDUCAÇÃO	0,00	98.056,49
552	Transferências de Recursos do FNDE referentes ao Programa Nacio	0,00	202.166,48
01	RECURSOS VINCULADOS À EDUCAÇÃO	0,00	202.166,48
553	Transferências de Recursos do FNDE Referentes ao Programa Naci	0,00	100.081,08
01	RECURSOS VINCULADOS À EDUCAÇÃO	0,00	100.081,08
569	Outras Transferências de Recursos do FNDE	0,00	297.648,58
01	RECURSOS VINCULADOS À EDUCAÇÃO	0,00	297.648,58
570	Transferências do Governo Federal referentes a Convênios e Instrui	0,00	250.153,39
01	RECURSOS VINCULADOS À EDUCAÇÃO	0,00	250.153,39
571	Transferências do Estado referentes a Convênios e Instrumentos C	0,00	125.580,00
01	RECURSOS VINCULADOS À EDUCAÇÃO	0,00	125.580,00
576	Transferências de Recursos dos Estados para programas de educa	0,00	88.147,50
01	RECURSOS VINCULADOS À EDUCAÇÃO	0,00	88.147,50
600	Transferências Fundo a Fundo de Recursos do SUS provenientes d	0,00	3.041.692,52
02	RECURSOS VINCULADOS À SAÚDE	0,00	3.041.692,52
601	Transferências Fundo a Fundo de Recursos do SUS provenientes d	0,00	78.992,90
02	RECURSOS VINCULADOS À SAÚDE	0,00	78.992,90
602	Transferências Fundo a Fundo de Recursos do SUS provenientes d	0,00	67.620,00
02	RECURSOS VINCULADOS À SAÚDE	0,00	67.620,00
603	Transferências Fundo a Fundo de Recursos do SUS provenientes d	0,00	51.922,50
02	RECURSOS VINCULADOS À SAÚDE	0,00	51.922,50
604	Transferências provenientes do Governo Federal destinadas ao ven	0,00	725.564,35
02	RECURSOS VINCULADOS À SAÚDE	0,00	725.564,35
605	Assistência financeira da União destinada à complementação ao pa	0,00	664.975,00
02	RECURSOS VINCULADOS À SAÚDE	0,00	664.975,00
621	Transferências Fundo a Fundo de Recursos do SUS provenientes d	0,00	100.308,42
02	RECURSOS VINCULADOS À SAÚDE	0,00	100.308,42

(Continua na página seguinte)

LOA 2026**SANTA ROSA DO PIAUÍ - PI****PREF. MUNIC. DE SANTA ROSA DO PIAUÍ**

AV. JOAQUIM CASTELO BRANCO, 337 - CNPJ:41522244/0001-11

Orçamento Programa - Exercício de 2026

RECEITA/DESPESA POR CÓDIGO DE APLICAÇÃO

Quadro 19

Página 3

Cod.	Descrição	RECEITA PREVISTA	DESPESA PREVISTA
631	Transferências do Governo Federal referentes a Convênios e Instrui	0,00	851.386,30
02	RECURSOS VINCULADOS À SAÚDE	0,00	851.386,30
632	Transferências do Estado referentes a Convênios e Instrumentos C	0,00	19.320,00
02	RECURSOS VINCULADOS À SAÚDE	0,00	19.320,00
659	Outros Recursos Vinculados à Saúde	0,00	36.225,00
02	RECURSOS VINCULADOS À SAÚDE	0,00	36.225,00
660	Transferência de Recursos do Fundo Nacional de Assistência Socia	0,00	548.352,77
04	RECURSOS VINCULADOS À SEGURIDADE SOCIAL	0,00	548.352,77
661	Transferência de Recursos dos Fundos Estaduais de Assistência S	0,00	70.638,76
04	RECURSOS VINCULADOS À SEGURIDADE SOCIAL	0,00	70.638,76
665	Transferências de Convênios e Instrumentos Congêneres vinculado	0,00	76.072,50
04	RECURSOS VINCULADOS À SEGURIDADE SOCIAL	0,00	76.072,50
669	Outros Recursos Vinculados à Assistência Social	0,00	31.395,00
04	RECURSOS VINCULADOS À SEGURIDADE SOCIAL	0,00	31.395,00
700	Outras Transferências de Convênios ou Instrumentos Congêneres c	0,00	1.841.310,68
05	OUTRAS DESTINAÇÕES DE RECURSOS	0,00	1.841.310,68
701	Outras Transferências de Convênios ou Instrumentos Congêneres c	0,00	50.154,23
05	OUTRAS DESTINAÇÕES DE RECURSOS	0,00	50.154,23
704	Transferências da União Referentes a Compensações Financeiras p	0,00	26.000,00
00	RECURSOS ORDINÁRIOS	0,00	26.000,00
705	Transferências dos Estados Referentes a Compensações Financeir	0,00	68.827,50
05	OUTRAS DESTINAÇÕES DE RECURSOS	0,00	68.827,50
706	Transferência Especial da União	0,00	60.375,00
05	OUTRAS DESTINAÇÕES DE RECURSOS	0,00	60.375,00
708	Transferência da União Referente à Compensação Financeira de Re	0,00	10.867,50
05	OUTRAS DESTINAÇÕES DE RECURSOS	0,00	10.867,50
709	Transferência da União referente à Compensação Financeira de Rec	0,00	10.867,50
05	OUTRAS DESTINAÇÕES DE RECURSOS	0,00	10.867,50
710	Transferência Especial dos Estados	0,00	40.000,00
00	RECURSOS ORDINÁRIOS	0,00	40.000,00
715	Transferências Destinadas ao Setor Cultural - LC nº 195/2022 – Art. !	0,00	66.412,50
05	OUTRAS DESTINAÇÕES DE RECURSOS	0,00	66.412,50
716	Transferências Destinadas ao Setor cultural - LC nº 195/2022 – Art. §	0,00	20.527,50
05	OUTRAS DESTINAÇÕES DE RECURSOS	0,00	20.527,50
719	Transferências da Política Nacional Aldir Blanc de Fomento à Cultur	0,00	55.885,00
00	RECURSOS ORDINÁRIOS	0,00	55.885,00
720	Transferências da União Referentes às participações na exploração	0,00	101.072,50
05	OUTRAS DESTINAÇÕES DE RECURSOS	0,00	101.072,50
721	Transferências da União Referentes a Cessão Onerosa de Petróleo -	0,00	160.597,50
05	OUTRAS DESTINAÇÕES DE RECURSOS	0,00	160.597,50
747	Outras vinculações de transferências da União	0,00	5.750,00
05	OUTRAS DESTINAÇÕES DE RECURSOS	0,00	5.750,00
748	Outras vinculações de transferências dos Estados	0,00	5.750,00
05	OUTRAS DESTINAÇÕES DE RECURSOS	0,00	5.750,00
750	Recursos da Contribuição de Intervenção no Domínio Econômico - (0,00	42.891,88
05	OUTRAS DESTINAÇÕES DE RECURSOS	0,00	42.891,88
751	Recursos da Contribuição para o Custeio do Serviço de Iluminação	0,00	311.351,96
00	RECURSOS ORDINÁRIOS	0,00	311.351,96
754	Recursos de Operações de Crédito	0,00	1.207.500,00
00	RECURSOS ORDINÁRIOS	0,00	1.207.500,00
755	Recursos de Alienação de Bens/Ativos - Administração Direta	0,00	1.671,81
00	RECURSOS ORDINÁRIOS	0,00	1.671,81
899	Outros Recursos Vinculados	0,00	100.709,79
05	OUTRAS DESTINAÇÕES DE RECURSOS	0,00	100.709,79

(Continua na página seguinte)



LOA 2026

SANTA ROSA DO PIAUÍ - PI



PREF. MUNIC. DE SANTA ROSA DO PIAUI

AV. JOAQUIM CASTELO BRANCO, 337 - CNPJ:41522244/0001-11

Orçamento Programa - Exercício de 2026

RECEITA/DESPESA POR CÓDIGO DE APLICAÇÃO

Quadro 19

Página 4

Cod.	Descrição	RECEITA PREVISTA	DESPESA PREVISTA
TOTAL		0,00	34.444.630,25

MARLON RODRIGUES DE SOUSA
PREFEITO MUNICIPAL
929.398.803-87

A SOARES & A B SANTOS SOUSA LTDA-ME
CONTADOR/CRC 0444-07
21.505.535/0001-94

(Continua na página seguinte)

LOA 2026**SANTA ROSA DO PIAUÍ - PI****PREF. MUNIC. DE SANTA ROSA DO PIAUÍ**

AV. JOAQUIM CASTELO BRANCO, 337 - CNPJ:41522244/0001-11

Orçamento Programa - Exercício de 2026

RECEITA/DESPESA POR FONTE DE RECURSO

Quadro 19

Página 1

LeiData

Fonte	FRI.FRG.FRC.DET.STN.	Descrição	PREVISÃO	
			RECEITA	DESPESA
1		Recursos do Exercício Corrente ou Recursos de Exercícios Anteriores Comprometidos	34.444.630,25	34.444.630,25
500		Recursos não Vinculados de Impostos	14.777.399,44	14.777.399,44
	00	RECURSOS ORDINÁRIOS	14.777.399,44	14.777.399,44
	9999	Não se Aplica	14.777.399,44	14.777.399,44
	1.500	Recursos não Vinculados de Impostos (Exerc.Corrente)	14.777.399,44	14.777.399,44
540		Transferências do FUNDEB - Impostos e Transferências de Impostos	5.220.093,43	5.220.093,43
	01	RECURSOS VINCULADOS À EDUCAÇÃO	5.220.093,43	5.220.093,43
	9999	Não se Aplica	5.220.093,43	5.220.093,43
	1.540	Transferências do FUNDEB - Impostos e Transferências de Impostos (Exerc.Corrent	5.220.093,43	5.220.093,43
541		Transferências do FUNDEB - Complementação da União - VAAF	994.850,00	994.850,00
	01	RECURSOS VINCULADOS À EDUCAÇÃO	994.850,00	994.850,00
	9999	Não se Aplica	994.850,00	994.850,00
	1.541	Transferências do FUNDEB - Complementação da União - VAAF (Exerc.Corrente)	994.850,00	994.850,00
542		Transferências do FUNDEB - Complementação da União - VAAT	1.186.985,00	1.186.985,00
	01	RECURSOS VINCULADOS À EDUCAÇÃO	1.186.985,00	1.186.985,00
	9999	Não se Aplica	1.186.985,00	1.186.985,00
	1.542	Transferências do FUNDEB - Complementação da União - VAAT (Exerc.Corrente)	1.186.985,00	1.186.985,00
543		Transferências do FUNDEB - Complementação da União - VAAR	26.866,88	26.866,88
	01	RECURSOS VINCULADOS À EDUCAÇÃO	26.866,88	26.866,88
	9999	Não se Aplica	26.866,88	26.866,88
	1.543	Transferências do FUNDEB - Complementação da União - VAAR (Exerc.Corrente)	26.866,88	26.866,88
546		Transferências do FUNDEB - Complementação da União - criação de matrículas em tempo integral	60.000,00	60.000,00
	01	RECURSOS VINCULADOS À EDUCAÇÃO	60.000,00	60.000,00
	9999	Não se Aplica	60.000,00	60.000,00
	1.546	Transferências do FUNDEB - Complementação da União - ETI	60.000,00	60.000,00
550		Transferência do Salário-Educação	463.613,11	463.613,11
	01	RECURSOS VINCULADOS À EDUCAÇÃO	463.613,11	463.613,11
	9999	Não se Aplica	463.613,11	463.613,11
	1.550	Transferência do Salário-Educação (Exerc.Corrente)	463.613,11	463.613,11
551		Transferências de Recursos do FNDE referentes ao Programa Dinheiro Direto na Escola (PDDE)	98.056,49	98.056,49
	01	RECURSOS VINCULADOS À EDUCAÇÃO	98.056,49	98.056,49
	9999	Não se Aplica	98.056,49	98.056,49
	1.551	Transferências de Recursos do FNDE referentes ao Programa Dinheiro Direto na Es	98.056,49	98.056,49
552		Transferências de Recursos do FNDE referentes ao Programa Nacional de Alimentação Escolar (PNA	202.166,48	202.166,48
	01	RECURSOS VINCULADOS À EDUCAÇÃO	202.166,48	202.166,48
	9999	Não se Aplica	202.166,48	202.166,48
	1.552	Transferências de Recursos do FNDE referentes ao Programa Nacional de Alimentar	202.166,48	202.166,48
553		Transferências de Recursos do FNDE Referentes ao Programa Nacional de Apoio ao Transporte Esc	100.081,08	100.081,08
	01	RECURSOS VINCULADOS À EDUCAÇÃO	100.081,08	100.081,08
	9999	Não se Aplica	100.081,08	100.081,08
	1.553	Transferências de Recursos do FNDE Referentes ao Programa Nacional de Apoio ac	100.081,08	100.081,08
569		Outras Transferências de Recursos do FNDE	297.648,58	297.648,58
	01	RECURSOS VINCULADOS À EDUCAÇÃO	297.648,58	297.648,58
	9999	Não se Aplica	297.648,58	297.648,58
	1.569	Outras Transferências de Recursos do FNDE (Exerc.Corrente)	297.648,58	297.648,58
570		Transferências do Governo Federal referentes a Convênios e Instrumentos Congêneres vinculados à	250.153,39	250.153,39
	01	RECURSOS VINCULADOS À EDUCAÇÃO	250.153,39	250.153,39
	9999	Não se Aplica	250.153,39	250.153,39
	1.570	Transferências do Governo Federal referentes a Convênios e Instrumentos Congêne	250.153,39	250.153,39
571		Transferências do Estado referentes a Convênios e Instrumentos Congêneres vinculados à Educação	125.580,00	125.580,00
	01	RECURSOS VINCULADOS À EDUCAÇÃO	125.580,00	125.580,00

(Continua na página seguinte)

LOA 2026

SANTA ROSA DO PIAUÍ - PI



PREF. MUNIC. DE SANTA ROSA DO PIAUI

AV. JOAQUIM CASTELO BRANCO, 337 - CNPJ:41522244/0001-11

Orçamento Programa - Exercício de 2026

RECEITA/DESPESA POR FONTE DE RECURSO

Quadro 19

Página 2

LeiData

Fonte	Descrição	PREVISÃO	
		RECEITA	DESPESA
FRI.FRG.FRC.DET.STN.			
571	Transferências do Estado referentes a Convênios e Instrumentos Congêneres vinculados à Educação	125.580,00	125.580,00
01	RECURSOS VINCULADOS À EDUCAÇÃO	125.580,00	125.580,00
9999	Não se Aplica	125.580,00	125.580,00
1.571	Transferências do Estado referentes a Convênios e Instrumentos Congêneres vinculados à Educação	125.580,00	125.580,00
576	Transferências de Recursos dos Estados para programas de educação	88.147,50	88.147,50
01	RECURSOS VINCULADOS À EDUCAÇÃO	88.147,50	88.147,50
9999	Não se Aplica	88.147,50	88.147,50
1.576	Transferências de Recursos dos Estados para programas de educação (Exerc.Corrente)	88.147,50	88.147,50
600	Transferências Fundo a Fundo de Recursos do SUS provenientes do Governo Federal - Bloco de Manutenção	3.041.692,52	3.041.692,52
02	RECURSOS VINCULADOS À SAÚDE	3.041.692,52	3.041.692,52
9999	Não se Aplica	3.041.692,52	3.041.692,52
1.600	Transf.Fundo a Fundo de Recursos do SUS provenientes do Governo Federal - Bloco de Manutenção	3.041.692,52	3.041.692,52
601	Transferências Fundo a Fundo de Recursos do SUS provenientes do Governo Federal - Bloco de Manutenção	78.992,90	78.992,90
02	RECURSOS VINCULADOS À SAÚDE	78.992,90	78.992,90
9999	Não se Aplica	78.992,90	78.992,90
1.601	Transf.Fundo a Fundo de Recursos do SUS provenientes do Governo Federal - Bloco de Manutenção	78.992,90	78.992,90
602	Transferências Fundo a Fundo de Recursos do SUS provenientes do Governo Federal - Bloco de Manutenção	67.620,00	67.620,00
02	RECURSOS VINCULADOS À SAÚDE	67.620,00	67.620,00
9999	Não se Aplica	67.620,00	67.620,00
1.602	Transf.Fundo a Fundo Recursos SUS provenientes Governo Federal-Bloco Manutenção	67.620,00	67.620,00
603	Transferências Fundo a Fundo de Recursos do SUS provenientes do Governo Federal - Bloco de Manutenção	51.922,50	51.922,50
02	RECURSOS VINCULADOS À SAÚDE	51.922,50	51.922,50
9999	Não se Aplica	51.922,50	51.922,50
1.603	Transf.Fundo a Fundo Recursos SUS provenientes Governo Federal-Bloco Estrutura	51.922,50	51.922,50
604	Transferências provenientes do Governo Federal destinadas ao vencimento dos agentes comunitários	725.564,35	725.564,35
02	RECURSOS VINCULADOS À SAÚDE	725.564,35	725.564,35
9999	Não se Aplica	725.564,35	725.564,35
1.600	Transf.Fundo a Fundo de Recursos do SUS provenientes do Governo Federal - Bloco de Manutenção	725.564,35	725.564,35
605	Assistência financeira da União destinada à complementação ao pagamento dos pisos salariais para	664.975,00	664.975,00
02	RECURSOS VINCULADOS À SAÚDE	664.975,00	664.975,00
9999	Não se Aplica	664.975,00	664.975,00
1.605	Assistência financeira da União destinada à complementação ao pagamento dos pisos	664.975,00	664.975,00
621	Transferências Fundo a Fundo de Recursos do SUS provenientes do Governo Estadual	100.308,42	100.308,42
02	RECURSOS VINCULADOS À SAÚDE	100.308,42	100.308,42
9999	Não se Aplica	100.308,42	100.308,42
1.621	Transferências Fundo a Fundo de Recursos do SUS provenientes do Governo Estadual	100.308,42	100.308,42
631	Transferências do Governo Federal referentes a Convênios e Instrumentos Congêneres vinculados à Saúde	851.386,30	851.386,30
02	RECURSOS VINCULADOS À SAÚDE	851.386,30	851.386,30
9999	Não se Aplica	851.386,30	851.386,30
1.631	Transferências do Governo Federal referentes a Convênios e Instrumentos Congêneres vinculados à Saúde	851.386,30	851.386,30
632	Transferências do Estado referentes a Convênios e Instrumentos Congêneres vinculados à Saúde	19.320,00	19.320,00
02	RECURSOS VINCULADOS À SAÚDE	19.320,00	19.320,00
9999	Não se Aplica	19.320,00	19.320,00
1.632	Transferências do Estado referentes a Convênios e Instrumentos Congêneres vinculados à Saúde	19.320,00	19.320,00
659	Outros Recursos Vinculados à Saúde	36.225,00	36.225,00
02	RECURSOS VINCULADOS À SAÚDE	36.225,00	36.225,00
9999	Não se Aplica	36.225,00	36.225,00
1.659	Outros Recursos Vinculados à Saúde (Exerc.Corrente)	36.225,00	36.225,00
660	Transferência de Recursos do Fundo Nacional de Assistência Social - FNAS	548.352,77	548.352,77
04	RECURSOS VINCULADOS À SEGURIDADE SOCIAL	548.352,77	548.352,77
9999	Não se Aplica	548.352,77	548.352,77

(Continua na página seguinte)

LOA 2026**SANTA ROSA DO PIAUÍ - PI**

PREF. MUNIC. DE SANTA ROSA DO PIAUÍ
 AV. JOAQUIM CASTELO BRANCO, 337 - CNPJ:41522244/0001-11
 Orçamento Programa - Exercício de 2026
RECEITA/DESPESA POR FONTE DE RECURSO

Quadro 19
 Página 3
 LeiData

Fonte	Descrição	PREVISÃO	
		RECEITA	DESPESA
FRI.FRG.FRC.DET.STN.			
660	Transferência de Recursos do Fundo Nacional de Assistência Social - FNAS	548.352,77	548.352,77
04	RECURSOS VINCULADOS À SEGURIDADE SOCIAL	548.352,77	548.352,77
9999	Não se Aplica	548.352,77	548.352,77
1.660	Transferência de Recursos do Fundo Nacional de Assistência Social - FNAS (Exerc.)	548.352,77	548.352,77
661	Transferência de Recursos dos Fundos Estaduais de Assistência Social	70.638,76	70.638,76
04	RECURSOS VINCULADOS À SEGURIDADE SOCIAL	70.638,76	70.638,76
9999	Não se Aplica	70.638,76	70.638,76
1.661	Transferência de Recursos dos Fundos Estaduais de Assistência Social (Exerc.)	70.638,76	70.638,76
665	Transferências de Convênios e Instrumentos Congêneres vinculados à Assistência Social	76.072,50	76.072,50
04	RECURSOS VINCULADOS À SEGURIDADE SOCIAL	76.072,50	76.072,50
9999	Não se Aplica	76.072,50	76.072,50
1.665	Transferências de Convênios e Instrumentos Congêneres vinculados à Assistência S	76.072,50	76.072,50
669	Outros Recursos Vinculados à Assistência Social	31.395,00	31.395,00
04	RECURSOS VINCULADOS À SEGURIDADE SOCIAL	31.395,00	31.395,00
9999	Não se Aplica	31.395,00	31.395,00
1.669	Outros Recursos Vinculados à Assistência Social (Exerc. Corrente)	31.395,00	31.395,00
700	Outras Transferências de Convênios ou Instrumentos Congêneres da União	1.841.310,68	1.841.310,68
05	OUTRAS DESTINAÇÕES DE RECURSOS	1.841.310,68	1.841.310,68
9999	Não se Aplica	1.841.310,68	1.841.310,68
1.700	Outras Transferências de Convênios ou Instrumentos Congêneres da União (Exerc.)	1.841.310,68	1.841.310,68
701	Outras Transferências de Convênios ou Instrumentos Congêneres dos Estados	50.154,23	50.154,23
05	OUTRAS DESTINAÇÕES DE RECURSOS	50.154,23	50.154,23
9999	Não se Aplica	50.154,23	50.154,23
1.701	Outras Transferências de Convênios ou Instrumentos Congêneres dos Estados (Exe)	50.154,23	50.154,23
704	Transferências da União Referentes a Compensações Financeiras pela Exploração de Recursos Nat	26.000,00	26.000,00
00	RECURSOS ORDINÁRIOS	26.000,00	26.000,00
9999	Não se Aplica	26.000,00	26.000,00
1.704	Transferências da União Referentes a Compensações Financeiras pela Exploração c	26.000,00	26.000,00
705	Transferências dos Estados Referentes a Compensações Financeiras pela Exploração de Recursos N	68.827,50	68.827,50
05	OUTRAS DESTINAÇÕES DE RECURSOS	68.827,50	68.827,50
9999	Não se Aplica	68.827,50	68.827,50
1.705	Transferências dos Estados Referentes a Compensações Financeiras pela Exploraç	68.827,50	68.827,50
706	Transferência Especial da União	60.375,00	60.375,00
05	OUTRAS DESTINAÇÕES DE RECURSOS	60.375,00	60.375,00
9999	Não se Aplica	60.375,00	60.375,00
1.706	Transferência Especial da União (Exerc. Corrente)	60.375,00	60.375,00
708	Transferência da União Referente à Compensação Financeira de Recursos Minerais	10.867,50	10.867,50
05	OUTRAS DESTINAÇÕES DE RECURSOS	10.867,50	10.867,50
9999	Não se Aplica	10.867,50	10.867,50
1.708	Transferência da União Referente à Compensação Financeira de Recursos Minerais	10.867,50	10.867,50
709	Transferência da União referente à Compensação Financeira de Recursos Hídricos	10.867,50	10.867,50
05	OUTRAS DESTINAÇÕES DE RECURSOS	10.867,50	10.867,50
9999	Não se Aplica	10.867,50	10.867,50
1.709	Transferência da União referente à Compensação Financeira de Recursos Hídricos (10.867,50	10.867,50
710	Transferência Especial dos Estados	40.000,00	40.000,00
00	RECURSOS ORDINÁRIOS	40.000,00	40.000,00
7003	Identificação das Transferências do Estado decorrentes de emendas parlamenta	40.000,00	40.000,00
1.710	Transferência Especial dos Estados (Exerc. Corrente)	40.000,00	40.000,00
715	Transferências Destinadas ao Setor Cultural - LC nº 195/2022 - Art. 5º - Audiovisual	66.412,50	66.412,50
05	OUTRAS DESTINAÇÕES DE RECURSOS	66.412,50	66.412,50
9999	Não se Aplica	66.412,50	66.412,50

(Continua na página seguinte)

LOA 2026

SANTA ROSA DO PIAUÍ - PI



PREF. MUNIC. DE SANTA ROSA DO PIAUI
AV. JOAQUIM CASTELO BRANCO, 337 - CNPJ:41522244/0001-11
Orçamento Programa - Exercício de 2026
RECEITA/DESPESA POR FONTE DE RECURSO

Quadro 19
Página 4
LeiData

Fonte	Descrição	PREVISÃO	
		RECEITA	DESPESA
FRI.FRG.FRC.DET.STN.			
715	Transferências Destinadas ao Setor Cultural - LC nº 195/2022 – Art. 5º - Audiovisual	66.412,50	66.412,50
05	OUTRAS DESTINAÇÕES DE RECURSOS	66.412,50	66.412,50
9999	Não se Aplica	66.412,50	66.412,50
1.715	Transferências Destinadas ao Setor Cultural - LC nº 195/2022 – Art. 5º - Audiovisual	66.412,50	66.412,50
716	Transferências Destinadas ao Setor cultural - LC nº 195/2022 – Art. 8º - Demais Setores da Cultura	20.527,50	20.527,50
05	OUTRAS DESTINAÇÕES DE RECURSOS	20.527,50	20.527,50
9999	Não se Aplica	20.527,50	20.527,50
1.716	Transferências Destinadas ao Setor cultural - LC nº 195/2022 – Art. 8º - Demais Setc	20.527,50	20.527,50
719	Transferências da Política Nacional Aldir Blanc de Fomento à Cultura - Lei nº 14.399/2022	55.885,00	55.885,00
00	RECURSOS ORDINÁRIOS	55.885,00	55.885,00
9999	Não se Aplica	55.885,00	55.885,00
1.719	Transferências da Política Nacional Aldir Blanc de Fomento à Cultura - Lei nº 14.399,	55.885,00	55.885,00
720	Transferências da União Referentes às participações na exploração de Petróleo e Gás Natural destina:	101.072,50	101.072,50
05	OUTRAS DESTINAÇÕES DE RECURSOS	101.072,50	101.072,50
9999	Não se Aplica	101.072,50	101.072,50
1.720	Transferências da União Referentes às participações na exploração de Petróleo e G	101.072,50	101.072,50
721	Transferências da União Referentes a Cessão Onerosa de Petróleo – Lei nº 13.885/2019	160.597,50	160.597,50
05	OUTRAS DESTINAÇÕES DE RECURSOS	160.597,50	160.597,50
9999	Não se Aplica	160.597,50	160.597,50
1.721	Transferências da União Referentes a Cessão Onerosa de Petróleo – Lei nº 13.885/2	160.597,50	160.597,50
747	Outras vinculações de transferências da União	5.750,00	5.750,00
05	OUTRAS DESTINAÇÕES DE RECURSOS	5.750,00	5.750,00
9999	Não se Aplica	5.750,00	5.750,00
1.747	Outras vinculações de transferências da União (Exerc.Corrente)	5.750,00	5.750,00
748	Outras vinculações de transferências dos Estados	5.750,00	5.750,00
05	OUTRAS DESTINAÇÕES DE RECURSOS	5.750,00	5.750,00
9999	Não se Aplica	5.750,00	5.750,00
1.748	Outras vinculações de transferências dos Estados (Exerc.Corrente)	5.750,00	5.750,00
750	Recursos da Contribuição de Intervenção no Domínio Econômico - CIDE	42.891,88	42.891,88
05	OUTRAS DESTINAÇÕES DE RECURSOS	42.891,88	42.891,88
9999	Não se Aplica	42.891,88	42.891,88
1.750	Recursos da Contribuição de Intervenção no Domínio Econômico - CIDE (Exerc.Corr	42.891,88	42.891,88
751	Recursos da Contribuição para o Custeio do Serviço de Iluminação Pública - COSIP	311.351,96	311.351,96
00	RECURSOS ORDINÁRIOS	311.351,96	311.351,96
9999	Não se Aplica	311.351,96	311.351,96
1.751	Recursos da Contribuição para o Custeio do Serviço de Iluminação Pública - COSIP	311.351,96	311.351,96
754	Recursos de Operações de Crédito	1.207.500,00	1.207.500,00
00	RECURSOS ORDINÁRIOS	1.207.500,00	1.207.500,00
9999	Não se Aplica	1.207.500,00	1.207.500,00
1.754	Recursos de Operações de Crédito (Exerc.Corrente)	1.207.500,00	1.207.500,00
755	Recursos de Alienação de Bens/Ativos - Administração Direta	1.671,81	1.671,81
00	RECURSOS ORDINÁRIOS	1.671,81	1.671,81
9999	Não se Aplica	1.671,81	1.671,81
1.755	Recursos de Alienação de Bens/Ativos - Administração Direta (Exerc.Corrente)	1.671,81	1.671,81
899	Outros Recursos Vinculados	100.709,79	100.709,79
05	OUTRAS DESTINAÇÕES DE RECURSOS	100.709,79	100.709,79
9999	Não se Aplica	100.709,79	100.709,79
1.899	Outros Recursos Vinculados (Exerc.Corrente)	100.709,79	100.709,79
TOTAL		34.444.630,25	34.444.630,25

(Continua na página seguinte)

LOA 2026**SANTA ROSA DO PIAUÍ - PI****PREF. MUNIC. DE SANTA ROSA DO PIAUÍ**

AV. JOAQUIM CASTELO BRANCO, 337 - CNPJ:41522244/0001-11

Orçamento Programa - Exercício de 2026

RECEITA/DESPESA POR FONTE DE RECURSO

Quadro 19

Página 5

LeiData

Fonte		PREVISÃO	
FRI.FRG.FRC.DET.STN.	Descrição	RECEITA	DESPESA

LEGENDA

FRI: Fonte de Recurso Iduso
FRG: Fonte de Recurso Grupo
FRC: Fonte de Recurso Código
DET: Fonte de Recurso Detalhamento
STN: Fonte de Recurso STN
VG: Vínculo Grupo
VC: Vínculo Código

(Continua na página seguinte)

LOA 2026

SANTA ROSA DO PIAUÍ - PI



PREF. MUNIC. DE SANTA ROSA DO PIAUI

AV. JOAQUIM CASTELO BRANCO, 337 - CNPJ:41522244/0001-11

Quadro 19C

Orçamento Programa - Exercício de 2026

Página 1

RECEITA/DESPESA POR FONTE DE RECURSO DO STN

Cod.	Descrição	RECEITA PREVISTA	DESPESA PREVISTA
1	Recursos do Exercício Corrente	34.444.630,25	34.444.630,25
500.0000	Recursos não Vinculados de Impostos (Exerc.Corrente)	14.777.399,44	10.239.485,70
500.1001	Recursos não Vinculados de Impostos (Exerc.Corrente)		2.230.298,97
500.1002	Recursos não Vinculados de Impostos (Exerc.Corrente)		2.307.614,77
540.0000	Transferências do FUNDEB - Impostos e Transferências de Impostos (Exerc.Corrente)	5.220.093,43	1.374.539,11
540.1070	Transferências do FUNDEB - Impostos e Transferências de Impostos (Exerc.Corrente)		3.845.554,32
541.0000	Transferências do FUNDEB - Complementação da União - VAAF (Exerc.Corrente)	994.850,00	206.225,00
541.1070	Transferências do FUNDEB - Complementação da União - VAAF (Exerc.Corrente)		788.625,00
542.0000	Transferências do FUNDEB - Complementação da União - VAAT (Exerc.Corrente)	1.186.985,00	263.235,00
542.1070	Transferências do FUNDEB - Complementação da União - VAAT (Exerc.Corrente)		923.750,00
543.0000	Transferências do FUNDEB - Complementação da União - VAAR (Exerc.Corrente)	26.866,88	26.866,88
546.0000	Transferências do FUNDEB - Complementação da União - ETI	60.000,00	35.000,00
546.1071	Transferências do FUNDEB - Complementação da União - ETI		25.000,00
550.0000	Transferência do Salário-Educação (Exerc.Corrente)	463.613,11	463.613,11
551.0000	Transferências de Recursos do FNDE referentes ao Programa Dinheiro Direto na Esc	98.056,49	98.056,49
552.0000	Transferências de Recursos do FNDE referentes ao Programa Nacional de Alimenta	202.166,48	202.166,48
553.0000	Transferências de Recursos do FNDE Referentes ao Programa Nacional de Apoio ao	100.081,08	100.081,08
569.0000	Outras Transferências de Recursos do FNDE (Exerc.Corrente)	297.648,58	297.648,58
570.0000	Transferências do Governo Federal referentes a Convênios e Instrumentos Congêner	250.153,39	250.153,39
571.0000	Transferências do Estado referentes a Convênios e Instrumentos Congêneres vincula	125.580,00	125.580,00
576.0000	Transferências de Recursos dos Estados para programas de educação (Exerc.Correr	88.147,50	88.147,50
600.0000	Transf.Fundo a Fundo de Recursos do SUS provenientes do Governo Federal - Blocc	3.767.256,87	3.767.256,87
601.0000	Transf.Fundo a Fundo de Recursos do SUS provenientes do Governo Federal - Blocc	78.992,90	78.992,90
602.0000	Transf.Fundo a Fundo Recursos SUS provenientes Governo Federal-Bloco Manut.Aç	67.620,00	67.620,00
603.0000	Transf.Fundo a Fundo Recursos SUS provenientes Governo Federal-Bloco Estrutura	51.922,50	51.922,50
605.0000	Assistência financeira da União destinada à complementação ao pagamento dos pisc	664.975,00	664.975,00
621.0000	Transferências Fundo a Fundo de Recursos do SUS provenientes do Governo Estadu	100.308,42	100.308,42
631.0000	Transferências do Governo Federal referentes a Convênios e Instrumentos Congêner	851.386,30	851.386,30
632.0000	Transferências do Estado referentes a Convênios e Instrumentos Congêneres vincula	19.320,00	19.320,00
659.0000	Outros Recursos Vinculados à Saúde (Exerc.Corrente)	36.225,00	36.225,00
660.0000	Transferência de Recursos do Fundo Nacional de Assistência Social - FNAS (Exerc.C	548.352,77	548.352,77
661.0000	Transferência de Recursos dos Fundos Estaduais de Assistência Social (Exerc.Corre	70.638,76	70.638,76
665.0000	Transferências de Convênios e Instrumentos Congêneres vinculados à Assistência S	76.072,50	76.072,50
669.0000	Outros Recursos Vinculados à Assistência Social (Exerc.Corrente)	31.395,00	31.395,00
700.0000	Outras Transferências de Convênios ou Instrumentos Congêneres da União (Exerc.C	1.841.310,68	1.841.310,68
701.0000	Outras Transferências de Convênios ou Instrumentos Congêneres dos Estados (Exer	50.154,23	50.154,23
704.0000	Transferências da União Referentes a Compensações Financeiras pela Exploração d	26.000,00	26.000,00
705.0000	Transferências dos Estados Referentes a Compensações Financeiras pela Exploraçã	68.827,50	68.827,50
706.0000	Transferência Especial da União (Exerc.Corrente)	60.375,00	60.375,00
708.0000	Transferência da União Referente à Compensação Financeira de Recursos Minerais	10.867,50	10.867,50
709.0000	Transferência da União referente à Compensação Financeira de Recursos Hídricos (I	10.867,50	10.867,50
710.3210	Transferência Especial dos Estados (Exerc.Corrente)	40.000,00	40.000,00
715.0000	Transferências Destinadas ao Setor Cultural - LC nº 195/2022 - Art. 5º - Audiovisual (66.412,50	66.412,50
716.0000	Transferências Destinadas ao Setor cultural - LC nº 195/2022 - Art. 8º - Demais Seto	20.527,50	20.527,50
719.0000	Transferências da Política Nacional Aldir Blanc de Fomento à Cultura - Lei nº 14.399/	55.885,00	55.885,00
720.0000	Transferências da União Referentes às participações na exploração de Petróleo e Gá	101.072,50	101.072,50
721.0000	Transferências da União Referentes a Cessão Onerosa de Petróleo - Lei nº 13.885/2	160.597,50	160.597,50
747.0000	Outras vinculações de transferências da União (Exerc.Corrente)	5.750,00	5.750,00
748.0000	Outras vinculações de transferências dos Estados (Exerc.Corrente)	5.750,00	5.750,00

MARLON RODRIGUES DE SOUSA
PREFEITO MUNICIPAL
929.398.803-87

SOARES & A B SANTOS SOUSA LTDA-ME
CONTADOR/CRC 0444-O7
21.505.535/0001-94

(Continua na página seguinte)

LOA 2026

SANTA ROSA DO PIAUÍ - PI

PREF. MUNIC. DE SANTA ROSA DO PIAUI

AV. JOAQUIM CASTELO BRANCO, 337 - CNPJ:4152244/0001-11

Orçamento Programa - Exercício de 2026

RECEITA/DESPESA POR FONTE DE RECURSO DO STN

Quadro 19C

Página 2

Cod.	Descrição	RECEITA PREVISTA	DESPESA PREVISTA
750.0000	Recursos da Contribuição de Intervenção no Domínio Econômico - CIDE (Exerc.Corr)	42.891,88	42.891,88
751.0000	Recursos da Contribuição para o Custeio do Serviço de Iluminação Pública - COSIP (311.351,96	311.351,96
754.0000	Recursos de Operações de Crédito (Exerc.Corrente)	1.207.500,00	1.207.500,00
755.0000	Recursos de Alienação de Bens/Ativos - Administração Direta (Exerc.Corrente)	1.671,81	1.671,81
899.0000	Outros Recursos Vinculados (Exerc.Corrente)	100.709,79	100.709,79
TOTAL		34.444.630,25	34.444.630,25

 MARLON RODRIGUES DE SOUSA
 PREFEITO MUNICIPAL
 929.398.803-87

 \ SOARES & A B SANTOS SOUSA LTDA-ME
 CONTADOR/CRC 0444-07
 21.505.535/0001-94

PREF. MUNIC. DE SANTA ROSA DO PIAUI

AV. JOAQUIM CASTELO BRANCO, 337

4152244/0001-11 Exercício: 2026

COMPARATIVO DA RECEITA ORÇADA COM ARRECADADA

Página 1

CODIGO	ESPECIFICAÇÃO	ORÇADA
02	PREFEITURA MUNICIPAL DE SANTA ROSA DO PIAUI	20.690.477,38
1000.00.0.0.00	RECEITAS CORRENTES.	20.407.043,12
1100.00.0.0.00	IMPOSTOS, TAXAS E CONTRIBUIÇÕES DE MELHORIA	1.250.412,68
1110.00.0.0.00	IMPOSTOS	1.244.508,91
1112.00.0.0.00	IMPOSTOS SOBRE O PATRIMÔNIO	133.258,91
1112.50.0.0.00	IMPOSTO SOBRE A PROPRIEDADE PREDIAL E TERRITORIAL URBANA	119.884,43
1112.53.0.0.00	ITBI-"INTER VIVOS"	13.374,48
1113.00.0.0.00	IMPOSTOS SOBRE A RENDA E PROVENTOS DE QUALQUER NATUREZA	507.500,00
1113.03.0.0.00	IMPOSTO SOBRE A RENDA - RETIDO NA FONTE	507.500,00
1114.00.0.0.00	IMPOSTOS SOBRE A PRODUÇÃO E CIRCULAÇÃO DE MERCADORIAS E SERV	603.750,00
1114.51.0.0.00	IMPOSTOS SOBRE SERVIÇOS	603.750,00
1120.00.0.0.00	TAXAS	5.903,77
1121.00.0.0.00	TAXAS PELO EXERCÍCIO DO PODER DE POLÍCIA	5.788,77
1121.01.0.0.00	TAXAS DE INSPEÇÃO, CONTROLE E FISCALIZAÇÃO	230,00
1121.50.0.0.00	TAXA DE FISCALIZAÇÃO DE VIGILÂNCIA SANITÁRIA	5.558,77
1122.00.0.0.00	TAXAS PELA PRESTAÇÃO DE SERVIÇOS	115,00
1122.01.0.0.00	TAXAS PELA PRESTAÇÃO DE SERVIÇOS EM GERAL	115,00
1200.00.0.0.00	CONTRIBUIÇÕES	311.351,96
1240.00.0.0.00	CONTRIBUIÇÃO CUSTEIO SERVIÇO DE ILUMINAÇÃO PÚBLICA	311.351,96
1241.00.0.0.00	CONTRIBUIÇÃO CUSTEIO SERVIÇO DE ILUMINAÇÃO PÚBLICA	311.351,96
1241.50.0.0.00	CONTRIBUIÇÃO CUSTEIO SERVIÇO DE ILUMINAÇÃO PÚBLICA	311.351,96
1300.00.0.0.00	RECEITA PATRIMONIAL	49.721,13
1310.00.0.0.00	EXPLORAÇÃO DO PATRIMÔNIO IMOBILIÁRIO DO ESTADO	19.216,22
1311.00.0.0.00	EXPLORAÇÃO DO PATRIMÔNIO IMOBILIÁRIO DO ESTADO	19.216,22
1311.01.0.0.00	ALUGUEIS, ARRENDAMENTOS, FOROS, LAUDÊMIOS, TARIFAS DE OCUPAÇ	15.872,60
1311.99.0.0.00	OUTRAS RECEITAS IMOBILIÁRIAS	3.343,62
1320.00.0.0.00	VALORES MOBILIÁRIOS	30.504,91
1321.00.0.0.00	JUROS E CORREÇÕES MONETÁRIAS	30.504,91
1321.01.0.0.00	REMUNERAÇÃO DE DEPÓSITOS BANCÁRIOS	30.504,91
1700.00.0.0.00	TRANSFERÊNCIAS CORRENTES	18.786.570,11
1710.00.0.0.00	TRANSFERÊNCIAS DA UNIÃO E DE SUAS ENTIDADES	17.559.830,73
1711.00.0.0.00	TRANSFERÊNCIAS PARTICIPAÇÃO RECEITA UNIÃO	14.225.690,85
1711.51.0.0.00	COTA-PARTE DO FUNDO DE PARTICIPAÇÃO DOS MUNICÍPIOS - FPM	14.222.791,40
1711.52.0.0.00	COTA-PARTE DO IMPOSTO SOBRE A PROPRIEDADE TERRITORIAL RURAL	2.859,45
1712.00.0.0.00	TRANSF. COMPENS. FINANC. EXPL. RECURSOS NATURAIS	137.940,00
1712.52.0.0.00	COTA-PARTE COMPENSAÇÃO FINANCEIRA PRODUÇÃO PETRÓLEO	101.072,50
1712.99.0.0.00	OUTRAS TRANSF. COMP. FINANC. EXPLORAÇÃO DE RECURSOS NATURAIS	36.867,50
1714.00.0.0.00	TRANSF. RECURSOS FUNDO NAC. DESENVOLVIMENTO EDUCAÇÃO-FNDE	1.153.717,16
1714.50.0.0.00	TRANSFERÊNCIAS DO SALÁRIO-EDUCAÇÃO	463.613,11

(Continua na página seguinte)



LOA 2026

SANTA ROSA DO PIAUÍ - PI



PREF. MUNIC. DE SANTA ROSA DO PIAUI
AV. JOAQUIM CASTELO BRANCO, 337
41522244/0001-11 Exercício: 2026
COMPARATIVO DA RECEITA ORÇADA COM ARRECADADA

Página 2

CODIGO	ESPECIFICAÇÃO	ORÇADA
02	PREFEITURA MUNICIPAL DE SANTA ROSA DO PIAUI	20.690.477,38
1000.00.0.0.00	RECEITAS CORRENTES	20.407.043,12
1700.00.0.0.00	TRANSFERÊNCIAS CORRENTES	18.786.570,11
1710.00.0.0.00	TRANSFERÊNCIAS DA UNIÃO E DE SUAS ENTIDADES	17.559.830,73
1714.51.0.0.00	TRANSFERÊNCIAS FNDE- PROGR.DINH.DIRETO NA ESCOLA - PDDE	98.056,49
1714.52.0.0.00	TRANSF.PROGRAMA NACIONAL ALIMENTAÇÃO ESCOLA- PNAE	202.166,48
1714.53.0.0.00	TRANSF.PROG.NACIONAL APOIOTRANSORTE DO ESCOLAR - PNATE	100.081,08
1714.99.0.0.00	OUTRAS TRANSF.DIRETAS FUNDO NACIONAL DESENV.EDUCAÇÃO-FNDE	289.800,00
1716.00.0.0.00	TRANSF.RECURSOS FUNDO NACIONAL ASSISTÊNCIA SOCIAL-FNAS	31.395,00
1716.50.0.0.00	TRANSF.RECURSOS FUNDO NACIONAL ASSISTÊNCIA SOCIAL-FNAS	31.395,00
1717.00.0.0.00	TRANSFERÊNCIAS DE CONVÊNIOS DA UNIÃO E DE SUAS ENTIDADES	1.543.633,18
1717.51.0.0.00	TRANSF.CONVÊNIOS UNIÃO PROGRAMAS DE EDUCAÇÃO	230.000,00
1717.52.0.0.00	TRANSF.CONVÊNIOS UNIÃO PROGRAMAS ASSISTENCIA SOCIAL	76.072,50
1717.99.0.0.00	OUTRAS TRANSF.CONVÊNIOS UNIÃO ENTIDADES	1.237.560,68
1719.00.0.0.00	OUTRAS TRANSFERÊNCIAS RECURSOS UNIÃO E DE SUAS ENTIDADES	467.494,54
1719.57.0.0.00	TRANSFERÊNCIA ESPECIAL DA UNIÃO	220.972,50
1719.58.0.0.00	TRANSF.OBRIG.LEI COMPLEMENTAR Nº 176/2020	3.332,25
1719.60.0.0.00	TRANSFERÊNCIAS ALDIR BLANC LEI Nº 14.399/2022	55.885,00
1719.99.0.0.00	OUTRAS TRANSF.RECURSOS UNIÃO ENTIDADES	187.304,79
1720.00.0.0.00	TRANSFERÊNCIAS ESTADOS DISTRITO FEDERAL E DE SUAS ENTIDADES	1.220.989,38
1721.00.0.0.00	PARTICIPAÇÃO NA RECEITA DOS ESTADOS E DISTRITO FEDERAL	839.841,88
1721.50.0.0.00	COTA-PARTE DO ICMS	724.500,00
1721.51.0.0.00	COTA-PARTE DO IPVA	60.375,00
1721.52.0.0.00	COTA-PARTE DO IPI - MUNICÍPIOS	12.075,00
1721.53.0.0.00	COTA-PARTE CONTRIBUIÇÃO INTERVENÇÃO DOMÍNIO ECONÓMICO	42.891,88
1722.00.0.0.00	TRANSF.COMPENS.FINANC.EXPL.RECURSOS NATURAIS	10.867,50
1722.51.0.0.00	COTA-PARTE COMPENS.FINANC.RECURSOS MINERAIS-CFEM	10.867,50
1724.00.0.0.00	TRANSF.CONVÊNIOS ESTADOS E DF ENTIDADES	167.555,00
1724.51.0.0.00	TRANSF.CONVÊNIOS ESTADOS PROGRAMA EDUCAÇÃO	131.330,00
1724.99.0.0.00	OUTRAS TRANSF.CONV. ESTADOS E DF E ENTIDADES	36.225,00
1729.00.0.0.00	OUTRAS TRANSFERÊNCIAS DOS ESTADOS E DISTRITO FEDERAL	202.726,00
1729.52.0.0.00	TRANSF.RECURSOS PROGRAMAS DE EDUCAÇÃO	88.147,50
1729.99.0.0.00	OUTRAS TRANSFERÊNCIAS DOS ESTADOS E DF	114.577,50
1790.00.0.0.00	DEMAIS TRANSFERÊNCIAS CORRENTES	5.750,00
1799.00.0.0.00	OUTRAS TRANSFERÊNCIAS CORRENTES	5.750,00
1799.99.0.0.00	OUTRAS TRANSFERÊNCIAS CORRENTES	5.750,00
1900.00.0.0.00	OUTRAS RECEITAS CORRENTES	8.987,24
1920.00.0.0.00	INDENIZAÇÕES, RESTITUIÇÕES E RESSARCIMENTOS	5.643,62
1921.00.0.0.00	INDENIZAÇÕES	3.971,81



PREF. MUNIC. DE SANTA ROSA DO PIAUI
AV. JOAQUIM CASTELO BRANCO, 337
41522244/0001-11 Exercício: 2026
COMPARATIVO DA RECEITA ORÇADA COM ARRECADADA

Página 3

CODIGO	ESPECIFICAÇÃO	ORÇADA
02	PREFEITURA MUNICIPAL DE SANTA ROSA DO PIAUI	20.690.477,38
1000.00.0.0.00	RECEITAS CORRENTES	20.407.043,12
1900.00.0.0.00	OUTRAS RECEITAS CORRENTES	8.987,24
1920.00.0.0.00	INDENIZAÇÕES, RESTITUIÇÕES E RESSARCIMENTOS	5.643,62
1921.99.0.0.00	OUTRAS INDENIZAÇÕES	3.971,81
1922.00.0.0.00	RESTITUIÇÕES	1.671,81
1922.99.0.0.00	OUTRAS RESTITUIÇÕES	1.671,81
1990.00.0.0.00	DEMAIS RECEITAS CORRENTES	3.343,62
1999.00.0.0.00	OUTRAS RECEITAS CORRENTES	3.343,62
1999.99.0.0.00	OUTRAS RECEITAS	3.343,62
2000.00.0.0.00	RECEITAS DE CAPITAL	2.563.454,43
2100.00.0.0.00	OPERAÇÕES DE CRÉDITO	1.207.500,00
2110.00.0.0.00	OPERAÇÕES DE CRÉDITO - MERCADO INTERNO	1.207.500,00
2119.00.0.0.00	OUTRAS OPERAÇÕES DE CRÉDITO - MERCADO INTERNO	1.207.500,00
2119.99.0.0.00	OUTRAS OPERAÇÕES DE CRÉDITO - MERCADO INTERNO	1.207.500,00
2200.00.0.0.00	ALIENAÇÃO DE BENS	1.671,81
2210.00.0.0.00	ALIENAÇÃO DE BENS MÓVEIS	1.671,81
2213.00.0.0.00	ALIENAÇÃO DE BENS MÓVEIS E SEMOVENTES	1.671,81
2213.01.0.0.00	ALIENAÇÃO DE BENS MÓVEIS E SEMOVENTES	1.671,81
2400.00.0.0.00	TRANSFERÊNCIAS DE CAPITAL	1.384.282,62
2410.00.0.0.00	TRANSFERÊNCIAS DA UNIÃO E DE SUAS ENTIDADES	612.403,39
2414.00.0.0.00	TRANSFERÊNCIAS DE CONVÊNIOS DA UNIÃO E DE SUAS ENTIDADES	612.403,39
2414.51.0.0.00	TRANSF.CONVÊNIOS UNIÃO PROGRAMAS EDUCAÇÃO	8.653,39
2414.53.0.0.00	TRANSF.CONVÊNIOS UNIÃO PROGRAMAS MEIO AMBIENTE	301.875,00
2414.99.0.0.00	OUTRAS TRANSFERÊNCIAS CONVÊNIOS UNIÃO E DE SUAS ENTIDADES	301.875,00
2420.00.0.0.00	TRANSF.ESTADOS E DO DISTRITO FEDERAL E DE SUAS ENTIDADES	17.379,23
2422.00.0.0.00	TRANSF.CONVÊNIOS ESTADOS E DF E DE SUAS ENTIDADES	17.379,23
2422.51.0.0.00	TRANSF.CONVÊNIOS ESTADOS PROGRAMA EDUCAÇÃO	5.750,00
2422.99.0.0.00	OUTRAS TRANSF.CONV. ESTADOS E DF E DE SUA ENTIDADES	11.629,23
2490.00.0.0.00	DEMAIS TRANSFERÊNCIAS DE CAPITAL	724.500,00
2499.00.0.0.00	OUTRAS TRANSFERÊNCIAS DE CAPITAL	724.500,00
2499.99.0.0.00	OUTRAS TRANSFERÊNCIAS DE CAPITAL	724.500,00
9000.00.0.0.00	(R) DEDUÇÕES DA RECEITA	-2.280.020,17
9500.00.0.0.00	(R) DEDUÇÕES DO FUNDEB	-2.280.020,17
9510.00.0.0.00	(R) DEDUÇÕES DO FUNDEB	-2.280.020,17
9510.00.0.0.00	(R) DEDUÇÕES DO FUNDEB	-2.280.020,17
9510.00.0.0.00	(R) DEDUÇÕES DO FUNDEB	-2.280.020,17
03	FUNDO MUNICIPAL DE SAÚDE	5.639.079,73
1000.00.0.0.00	RECEITAS CORRENTES	5.601.611,68

(Continua na página seguinte)

LOA 2026

SANTA ROSA DO PIAUÍ - PI

PREF. MUNIC. DE SANTA ROSA DO PIAUI

AV. JOAQUIM CASTELO BRANCO, 337

41522244/0001-11

Exercício: 2026

COMPARATIVO DA RECEITA ORÇADA COM ARRECADADA

Página 4

CODIGO	ESPECIFICAÇÃO	ORÇADA
03	FUNDO MUNICIPAL DE SAÚDE	5.639.079,73
1000.00.0.0.00	RECEITAS CORRENTES	5.501.611,66
1300.00.0.0.00	RECEITA PATRIMONIAL	43.467,00
1320.00.0.0.00	VALORES MOBILIÁRIOS	43.467,00
1321.00.0.0.00	JUROS E CORREÇÕES MONETÁRIAS	43.467,00
1321.01.0.0.00	REMUNERAÇÃO DE DEPÓSITOS BANCÁRIOS	43.467,00
1700.00.0.0.00	TRANSFERÊNCIAS CORRENTES	5.458.144,66
1710.00.0.0.00	TRANSFERÊNCIAS DA UNIÃO E DE SUAS ENTIDADES	5.339.666,24
1713.00.0.0.00	TRANSFERÊNCIAS RECURSOS SISTEMA ÚNICO SAÚDE - SUS	4.615.166,24
1713.50.0.0.00	TRANSF.SUS-FUNDO A FUNDO- BLOCO DE MANUTENÇÃO	4.464.743,91
1713.51.0.0.00	TRANSF.SUS-FUNDO A FUNDO - BLOCO DE ESTRUTURAÇÃO	114.197,33
1713.99.0.0.00	OUTRAS TRANSFERÊNCIAS RECURSOS SISTEMA ÚNICO SAÚDE-SUS	36.225,00
1717.00.0.0.00	TRANSFERÊNCIAS DE CONVÊNIOS DA UNIÃO E DE SUAS ENTIDADES	724.500,00
1717.50.0.0.00	TRANSF.CONVÊNIO UNIAO SISTEMA UNICO SAÚDE-SUS	724.500,00
1720.00.0.0.00	TRANSFERÊNCIAS ESTADOS DISTRITO FEDERAL E DE SUAS ENTIDADES	118.478,42
1723.00.0.0.00	TRANSFERÊNCIAS RECURSOS SISTEMA ÚNICO SAÚDE - SUS	100.308,42
1723.50.0.0.00	TRANSFERÊNCIAS RECURSOS SISTEMA ÚNICO SAÚDE - SUS	100.308,42
1724.00.0.0.00	TRANSF.CONVÊNIO ESTADOS E DF ENTIDADES	18.170,00
1724.50.0.0.00	TRANSF.CONV.ESTADOS E DF PARA SUS	18.170,00
2000.00.0.0.00	RECEITAS DE CAPITAL	137.468,07
2400.00.0.0.00	TRANSFERÊNCIAS DE CAPITAL	137.468,07
2410.00.0.0.00	TRANSFERÊNCIAS DA UNIÃO E DE SUAS ENTIDADES	137.468,07
2411.00.0.0.00	TRANSFERÊNCIAS RECURSOS SISTEMA ÚNICO SAÚDE - SUS	16.718,07
2411.51.0.0.00	TRANSF.RECURSOS-SUS-FUNDO A FUNDO - BLOCO DE ESTRUTURAÇÃO	16.718,07
2414.00.0.0.00	TRANSFERÊNCIAS DE CONVÊNIOS DA UNIÃO E DE SUAS ENTIDADES	120.750,00
2414.50.0.0.00	TRANSF. CONVÊNIO UNIAO PARA O SUS	120.750,00
04	FUNDO MUNICIPAL DE ASSISTÊNCIA SOCIAL	618.991,53
1000.00.0.0.00	RECEITAS CORRENTES	618.991,53
1300.00.0.0.00	RECEITA PATRIMONIAL	6.687,23
1320.00.0.0.00	VALORES MOBILIÁRIOS	6.687,23
1321.00.0.0.00	JUROS E CORREÇÕES MONETÁRIAS	6.687,23
1321.01.0.0.00	REMUNERAÇÃO DE DEPÓSITOS BANCÁRIOS	6.687,23
1700.00.0.0.00	TRANSFERÊNCIAS CORRENTES	612.304,30
1710.00.0.0.00	TRANSFERÊNCIAS DA UNIÃO E DE SUAS ENTIDADES	541.065,54
1716.00.0.0.00	TRANSF.RECURSOS FUNDO NACIONAL ASSISTÊNCIA SOCIAL-FNAS	541.065,54
1716.50.0.0.00	TRANSF.RECURSOS FUNDO NACIONAL ASSISTÊNCIA SOCIAL-FNAS	541.065,54
1720.00.0.0.00	TRANSFERÊNCIAS ESTADOS DISTRITO FEDERAL E DE SUAS ENTIDADES	70.638,76
1729.00.0.0.00	OUTRAS TRANSFERÊNCIAS DOS ESTADOS E DISTRITO FEDERAL	70.638,76
1729.51.0.0.00	TRANSFERÊNCIAS DE ESTADOS DESTINADAS À ASSISTÊNCIA SOCIAL	70.638,76

PREF. MUNIC. DE SANTA ROSA DO PIAUI

AV. JOAQUIM CASTELO BRANCO, 337

41522244/0001-11

Exercício: 2026

COMPARATIVO DA RECEITA ORÇADA COM ARRECADADA

Página 5

CODIGO	ESPECIFICAÇÃO	ORÇADA
05	FUNDEB DE SANTA ROSA DO PIAUI	7.488.795,31
1000.00.0.0.00	RECEITAS CORRENTES	7.488.795,31
1300.00.0.0.00	RECEITA PATRIMONIAL	37.801,31
1320.00.0.0.00	VALORES MOBILIÁRIOS	37.801,31
1321.00.0.0.00	JUROS E CORREÇÕES MONETÁRIAS	37.801,31
1321.01.0.0.00	REMUNERAÇÃO DE DEPÓSITOS BANCÁRIOS	37.801,31
1700.00.0.0.00	TRANSFERÊNCIAS CORRENTES	7.450.994,00
1710.00.0.0.00	TRANSFERÊNCIAS DA UNIÃO E DE SUAS ENTIDADES	2.268.701,88
1715.00.0.0.00	TRANSFERÊNCIAS COMPLEMENTAÇÃO DA UNIÃO - FUNDEB	2.268.701,88
1715.50.0.0.00	TRANSFERÊNCIAS COMPLEMENTAÇÃO UNIAO FUNDEB-VAAT	1.186.985,00
1715.51.0.0.00	TRANSFERÊNCIAS COMPLEMENTAÇÃO UNIAO FUNDEB-VAAT	994.850,00
1715.52.0.0.00	TRANSFERÊNCIAS COMPLEMENTAÇÃO UNIAO FUNDEB-VAAR	26.866,88
1715.53.0.0.00	TRANSFERÊNCIAS DE RECURSOS DO FUNDEB DESTINADOS À CRIAÇÃO DE	60.000,00
1750.00.0.0.00	TRANSFERÊNCIAS DE OUTRAS INSTITUIÇÕES PÚBLICAS	5.182.292,12
1751.00.0.0.00	TRANSF.RECURSOS FUNDO MANUTENÇÃO DESENVOL.EDUCAÇÃO-FUNDEB	5.182.292,12
1751.50.0.0.00	TRANSF.RECURSOS FUNDO MANUTENÇÃO DESENVOL.EDUCAÇÃO-FUNDEB	5.182.292,12
06	HOSPITAL MUNICIPAL DOM EDILBERTO DINKELBORG	7.286,30
1000.00.0.0.00	RECEITAS CORRENTES	7.286,30
1300.00.0.0.00	RECEITA PATRIMONIAL	6.136,30
1320.00.0.0.00	VALORES MOBILIÁRIOS	6.136,30
1321.00.0.0.00	JUROS E CORREÇÕES MONETÁRIAS	6.136,30
1321.01.0.0.00	REMUNERAÇÃO DE DEPÓSITOS BANCÁRIOS	6.136,30
1700.00.0.0.00	TRANSFERÊNCIAS CORRENTES	1.150,00
1720.00.0.0.00	TRANSFERÊNCIAS ESTADOS DISTRITO FEDERAL E DE SUAS ENTIDADES	1.150,00
1724.00.0.0.00	TRANSF.CONVÊNIO ESTADOS E DF ENTIDADES	1.150,00
1724.50.0.0.00	TRANSF.CONV.ESTADOS E DF PARA SUS	1.150,00
1	1110.00.0.0.00 IMPOSTOS	34.444.630,25
2	1110.00.0.0.00 IMPOSTOS	34.444.630,25
3	1110.00.0.0.00 IMPOSTOS	34.444.630,25
4	1110.00.0.0.00 IMPOSTOS	34.444.630,25
5	1110.00.0.0.00 IMPOSTOS	34.444.630,25
6	1110.00.0.0.00 IMPOSTOS	34.444.630,25
7	1120.00.0.0.00 TAXAS	34.444.630,25
8	1120.00.0.0.00 TAXAS	34.444.630,25
9	1120.00.0.0.00 TAXAS	34.444.630,25
10	1120.00.0.0.00 TAXAS	34.444.630,25
11	1240.00.0.0.00 CONTRIBUIÇÃO CUSTEIO SERVIÇO DE ILUMINAÇÃO PÚBLICA	34.444.630,25

(Continua na página seguinte)



LOA 2026

SANTA ROSA DO PIAUÍ - PI



PREF. MUNIC. DE SANTA ROSA DO PIAUI
AV. JOAQUIM CASTELO BRANCO, 337
41522244/0001-11 Exercício: 2026
COMPARATIVO DA RECEITA ORÇADA COM ARRECADADA

Página 6

CODIGO	ESPECIFICAÇÃO	ORÇADA
12	1310.00.0.0.00 EXPLORAÇÃO DO PATRIMÔNIO IMOBILIÁRIO DO ESTADO	34.444.630,25
13	1310.00.0.0.00 EXPLORAÇÃO DO PATRIMÔNIO IMOBILIÁRIO DO ESTADO	34.444.630,25
14	1310.00.0.0.00 EXPLORAÇÃO DO PATRIMÔNIO IMOBILIÁRIO DO ESTADO	34.444.630,25
15	1320.00.0.0.00 VALORES MOBILIÁRIOS	34.444.630,25
16	1320.00.0.0.00 VALORES MOBILIÁRIOS	34.444.630,25
17	1320.00.0.0.00 VALORES MOBILIÁRIOS	34.444.630,25
18	1320.00.0.0.00 VALORES MOBILIÁRIOS	34.444.630,25
19	1320.00.0.0.00 VALORES MOBILIÁRIOS	34.444.630,25
20	1320.00.0.0.00 VALORES MOBILIÁRIOS	34.444.630,25
21	1320.00.0.0.00 VALORES MOBILIÁRIOS	34.444.630,25
22	1320.00.0.0.00 VALORES MOBILIÁRIOS	34.444.630,25
23	1710.00.0.0.00 TRANSFERÊNCIAS DA UNIÃO E DE SUAS ENTIDADES	34.444.630,25
24	1710.00.0.0.00 TRANSFERÊNCIAS DA UNIÃO E DE SUAS ENTIDADES	34.444.630,25
25	1710.00.0.0.00 TRANSFERÊNCIAS DA UNIÃO E DE SUAS ENTIDADES	34.444.630,25
26	1710.00.0.0.00 TRANSFERÊNCIAS DA UNIÃO E DE SUAS ENTIDADES	34.444.630,25
27	1710.00.0.0.00 TRANSFERÊNCIAS DA UNIÃO E DE SUAS ENTIDADES	34.444.630,25
29	1710.00.0.0.00 TRANSFERÊNCIAS DA UNIÃO E DE SUAS ENTIDADES	34.444.630,25
30	1710.00.0.0.00 TRANSFERÊNCIAS DA UNIÃO E DE SUAS ENTIDADES	34.444.630,25
31	1710.00.0.0.00 TRANSFERÊNCIAS DA UNIÃO E DE SUAS ENTIDADES	34.444.630,25
32	1710.00.0.0.00 TRANSFERÊNCIAS DA UNIÃO E DE SUAS ENTIDADES	34.444.630,25
33	1710.00.0.0.00 TRANSFERÊNCIAS DA UNIÃO E DE SUAS ENTIDADES	34.444.630,25
34	1710.00.0.0.00 TRANSFERÊNCIAS DA UNIÃO E DE SUAS ENTIDADES	34.444.630,25
35	1710.00.0.0.00 TRANSFERÊNCIAS DA UNIÃO E DE SUAS ENTIDADES	34.444.630,25
36	1710.00.0.0.00 TRANSFERÊNCIAS DA UNIÃO E DE SUAS ENTIDADES	34.444.630,25
37	1710.00.0.0.00 TRANSFERÊNCIAS DA UNIÃO E DE SUAS ENTIDADES	34.444.630,25
38	1710.00.0.0.00 TRANSFERÊNCIAS DA UNIÃO E DE SUAS ENTIDADES	34.444.630,25
39	1710.00.0.0.00 TRANSFERÊNCIAS DA UNIÃO E DE SUAS ENTIDADES	34.444.630,25
40	1710.00.0.0.00 TRANSFERÊNCIAS DA UNIÃO E DE SUAS ENTIDADES	34.444.630,25
41	1710.00.0.0.00 TRANSFERÊNCIAS DA UNIÃO E DE SUAS ENTIDADES	34.444.630,25
42	1710.00.0.0.00 TRANSFERÊNCIAS DA UNIÃO E DE SUAS ENTIDADES	34.444.630,25
43	1710.00.0.0.00 TRANSFERÊNCIAS DA UNIÃO E DE SUAS ENTIDADES	34.444.630,25
44	1710.00.0.0.00 TRANSFERÊNCIAS DA UNIÃO E DE SUAS ENTIDADES	34.444.630,25
45	1710.00.0.0.00 TRANSFERÊNCIAS DA UNIÃO E DE SUAS ENTIDADES	34.444.630,25
46	1710.00.0.0.00 TRANSFERÊNCIAS DA UNIÃO E DE SUAS ENTIDADES	34.444.630,25



PREF. MUNIC. DE SANTA ROSA DO PIAUI
AV. JOAQUIM CASTELO BRANCO, 337
41522244/0001-11 Exercício: 2026
COMPARATIVO DA RECEITA ORÇADA COM ARRECADADA

Página 7

CODIGO	ESPECIFICAÇÃO	ORÇADA
47	1710.00.0.0.00 TRANSFERÊNCIAS DA UNIÃO E DE SUAS ENTIDADES	34.444.630,25
48	1710.00.0.0.00 TRANSFERÊNCIAS DA UNIÃO E DE SUAS ENTIDADES	34.444.630,25
49	1710.00.0.0.00 TRANSFERÊNCIAS DA UNIÃO E DE SUAS ENTIDADES	34.444.630,25
50	1710.00.0.0.00 TRANSFERÊNCIAS DA UNIÃO E DE SUAS ENTIDADES	34.444.630,25
51	1710.00.0.0.00 TRANSFERÊNCIAS DA UNIÃO E DE SUAS ENTIDADES	34.444.630,25
52	1710.00.0.0.00 TRANSFERÊNCIAS DA UNIÃO E DE SUAS ENTIDADES	34.444.630,25
54	1710.00.0.0.00 TRANSFERÊNCIAS DA UNIÃO E DE SUAS ENTIDADES	34.444.630,25
55	1710.00.0.0.00 TRANSFERÊNCIAS DA UNIÃO E DE SUAS ENTIDADES	34.444.630,25
56	1710.00.0.0.00 TRANSFERÊNCIAS DA UNIÃO E DE SUAS ENTIDADES	34.444.630,25
57	1710.00.0.0.00 TRANSFERÊNCIAS DA UNIÃO E DE SUAS ENTIDADES	34.444.630,25
58	1710.00.0.0.00 TRANSFERÊNCIAS DA UNIÃO E DE SUAS ENTIDADES	34.444.630,25
59	1710.00.0.0.00 TRANSFERÊNCIAS DA UNIÃO E DE SUAS ENTIDADES	34.444.630,25
60	1710.00.0.0.00 TRANSFERÊNCIAS DA UNIÃO E DE SUAS ENTIDADES	34.444.630,25
61	1710.00.0.0.00 TRANSFERÊNCIAS DA UNIÃO E DE SUAS ENTIDADES	34.444.630,25
62	1710.00.0.0.00 TRANSFERÊNCIAS DA UNIÃO E DE SUAS ENTIDADES	34.444.630,25
63	1710.00.0.0.00 TRANSFERÊNCIAS DA UNIÃO E DE SUAS ENTIDADES	34.444.630,25
64	1710.00.0.0.00 TRANSFERÊNCIAS DA UNIÃO E DE SUAS ENTIDADES	34.444.630,25
65	1710.00.0.0.00 TRANSFERÊNCIAS DA UNIÃO E DE SUAS ENTIDADES	34.444.630,25
66	1710.00.0.0.00 TRANSFERÊNCIAS DA UNIÃO E DE SUAS ENTIDADES	34.444.630,25
67	1710.00.0.0.00 TRANSFERÊNCIAS DA UNIÃO E DE SUAS ENTIDADES	34.444.630,25
68	1710.00.0.0.00 TRANSFERÊNCIAS DA UNIÃO E DE SUAS ENTIDADES	34.444.630,25
69	1710.00.0.0.00 TRANSFERÊNCIAS DA UNIÃO E DE SUAS ENTIDADES	34.444.630,25
70	1710.00.0.0.00 TRANSFERÊNCIAS DA UNIÃO E DE SUAS ENTIDADES	34.444.630,25
71	1710.00.0.0.00 TRANSFERÊNCIAS DA UNIÃO E DE SUAS ENTIDADES	34.444.630,25
72	1710.00.0.0.00 TRANSFERÊNCIAS DA UNIÃO E DE SUAS ENTIDADES	34.444.630,25
73	1710.00.0.0.00 TRANSFERÊNCIAS DA UNIÃO E DE SUAS ENTIDADES	34.444.630,25
74	1720.00.0.0.00 TRANSFERÊNCIAS ESTADOS DISTRITO FEDERAL E DE SUAS ENTIDADES	34.444.630,25
75	1720.00.0.0.00 TRANSFERÊNCIAS ESTADOS DISTRITO FEDERAL E DE SUAS ENTIDADES	34.444.630,25
76	1720.00.0.0.00 TRANSFERÊNCIAS ESTADOS DISTRITO FEDERAL E DE SUAS ENTIDADES	34.444.630,25
77	1720.00.0.0.00 TRANSFERÊNCIAS ESTADOS DISTRITO FEDERAL E DE SUAS ENTIDADES	34.444.630,25
78	1720.00.0.0.00 TRANSFERÊNCIAS ESTADOS DISTRITO FEDERAL E DE SUAS ENTIDADES	34.444.630,25
79	1720.00.0.0.00 TRANSFERÊNCIAS ESTADOS DISTRITO FEDERAL E DE SUAS ENTIDADES	34.444.630,25
80	1720.00.0.0.00 TRANSFERÊNCIAS ESTADOS DISTRITO FEDERAL E DE SUAS ENTIDADES	34.444.630,25
81	1720.00.0.0.00 TRANSFERÊNCIAS ESTADOS DISTRITO FEDERAL E DE SUAS ENTIDADES	34.444.630,25

(Continua na página seguinte)

LOA 2026

SANTA ROSA DO PIAUÍ - PI

PREF. MUNIC. DE SANTA ROSA DO PIAUI

AV. JOAQUIM CASTELO BRANCO, 337

41522244/0001-11

Exercício: 2026

COMPARATIVO DA RECEITA ORÇADA COM ARRECADADA

Página 8

CODIGO	ESPECIFICAÇÃO	ORÇADA
82	1720.00.0.0.00 TRANSFERÊNCIAS ESTADOS DISTRITO FEDERAL E DE SUAS ENTIDADES	34.444.630,25
83	1720.00.0.0.00 TRANSFERÊNCIAS ESTADOS DISTRITO FEDERAL E DE SUAS ENTIDADES	34.444.630,25
84	1720.00.0.0.00 TRANSFERÊNCIAS ESTADOS DISTRITO FEDERAL E DE SUAS ENTIDADES	34.444.630,25
85	1720.00.0.0.00 TRANSFERÊNCIAS ESTADOS DISTRITO FEDERAL E DE SUAS ENTIDADES	34.444.630,25
86	1720.00.0.0.00 TRANSFERÊNCIAS ESTADOS DISTRITO FEDERAL E DE SUAS ENTIDADES	34.444.630,25
87	1720.00.0.0.00 TRANSFERÊNCIAS ESTADOS DISTRITO FEDERAL E DE SUAS ENTIDADES	34.444.630,25
88	1720.00.0.0.00 TRANSFERÊNCIAS ESTADOS DISTRITO FEDERAL E DE SUAS ENTIDADES	34.444.630,25
90	1750.00.0.0.00 TRANSFERÊNCIAS DE OUTRAS INSTITUIÇÕES PÚBLICAS	34.444.630,25
91	1790.00.0.0.00 DEMAIS TRANSFERÊNCIAS CORRENTES	34.444.630,25
92	1920.00.0.0.00 INDENIZAÇÕES, RESTITUIÇÕES E RESSARCIMENTOS	34.444.630,25
93	1920.00.0.0.00 INDENIZAÇÕES, RESTITUIÇÕES E RESSARCIMENTOS	34.444.630,25
94	1920.00.0.0.00 INDENIZAÇÕES, RESTITUIÇÕES E RESSARCIMENTOS	34.444.630,25
95	1990.00.0.0.00 DEMAIS RECEITAS CORRENTES	34.444.630,25
96	1990.00.0.0.00 DEMAIS RECEITAS CORRENTES	34.444.630,25
97	2110.00.0.0.00 OPERAÇÕES DE CRÉDITO - MERCADO INTERNO	34.444.630,25
98	2210.00.0.0.00 ALIENAÇÃO DE BENS MÓVEIS	34.444.630,25
99	2410.00.0.0.00 TRANSFERÊNCIAS DA UNIÃO E DE SUAS ENTIDADES	34.444.630,25
100	2410.00.0.0.00 TRANSFERÊNCIAS DA UNIÃO E DE SUAS ENTIDADES	34.444.630,25
101	2410.00.0.0.00 TRANSFERÊNCIAS DA UNIÃO E DE SUAS ENTIDADES	34.444.630,25
102	2410.00.0.0.00 TRANSFERÊNCIAS DA UNIÃO E DE SUAS ENTIDADES	34.444.630,25
103	2410.00.0.0.00 TRANSFERÊNCIAS DA UNIÃO E DE SUAS ENTIDADES	34.444.630,25
104	2420.00.0.0.00 TRANSF. ESTADOS E DO DISTRITO FEDERAL E DE SUAS ENTIDADES	34.444.630,25
105	2420.00.0.0.00 TRANSF. ESTADOS E DO DISTRITO FEDERAL E DE SUAS ENTIDADES	34.444.630,25
106	2490.00.0.0.00 DEMAIS TRANSFERÊNCIAS DE CAPITAL	34.444.630,25
107	9510.00.0.0.00 (R) DEDUÇÕES DO FUNDEB	34.444.630,25
28	1710.00.0.0.00 TRANSFERÊNCIAS DA UNIÃO E DE SUAS ENTIDADES	34.444.630,25
89	1720.00.0.0.00 TRANSFERÊNCIAS ESTADOS DISTRITO FEDERAL E DE SUAS ENTIDADES	34.444.630,25
53	1710.00.0.0.00 TRANSFERÊNCIAS DA UNIÃO E DE SUAS ENTIDADES	34.444.630,25

PREF. MUNIC. DE SANTA ROSA DO PIAUI

AV. JOAQUIM CASTELO BRANCO, 337

41522244/0001-11

Exercício: 2026

CONSOLIDAÇÃO GERAL DA DESPESA

CODIGO	ESPECIFICAÇÃO	DOTAÇÃO
01	CÂMARA MUNICIPAL DE SANTA ROSA DO PIAUI	1.521.450,00
01	PODER LEGISLATIVO	1.521.450,00
0101	CÂMARA MUNICIPAL	1.521.450,00
010100	CÂMARA MUNICIPAL	1.521.450,00
01	Legislativa	1.521.450,00
031	Ação Legislativa	1.521.450,00
0001	PROCESSO LEGISLATIVO	1.521.450,00
1001	INVESTIMENTO A CARGO DA CÂMARA MUNICIPAL	118.000,00
0000	INVESTIMENTO A CARGO DA CÂMARA MUNICIPAL	118.000,00
4	DESPESAS DE CAPITAL	118.000,00
4	INVESTIMENTOS	118.000,00
90	APLICAÇÕES DIRETAS	118.000,00
51	OBRAS E INSTALAÇÕES	72.000,00
4.4.90.51.00	OBRAS E INSTALAÇÕES	72.000,00
52	EQUIPAMENTOS E MATERIAL PERMANENTE	46.000,00
4.4.90.52.00	EQUIPAMENTOS E MATERIAL PERMANENTE	46.000,00
2001	MANUTENÇÃO E FUNCIONAMENTO DA CÂMARA MUNICIPAL	1.403.450,00
0000	Manutenção e Funcionamento da Câmara Municipal	1.403.450,00
3	DESPESAS CORRENTES	1.403.450,00
1	PESSOAL E ENCARGOS SOCIAIS	948.600,00
90	APLICAÇÕES DIRETAS	948.600,00
04	CONTRATAÇÃO POR TEMPO DETERMINADO	2.300,00
3.1.90.04.00	CONTRATAÇÃO POR TEMPO DETERMINADO	2.300,00
11	VENCIMENTOS E VANTAGENS FIXAS - PESSOAL CIVIL	809.025,00
3.1.90.11.00	VENCIMENTOS E VANTAGENS FIXAS - PESSOAL CIVIL	809.025,00
13	OBRIGAÇÕES PATRONAIS	130.375,00
3.1.90.13.00	OBRIGAÇÕES PATRONAIS	130.375,00
16	OUTRAS DESPESAS VARIÁVEIS - PESSOAL CIVIL	2.300,00
3.1.90.16.00	OUTRAS DESPESAS VARIÁVEIS - PESSOAL CIVIL	2.300,00
91	SENTENÇAS JUDICIAIS	2.300,00
3.1.90.91.00	SENTENÇAS JUDICIAIS	2.300,00
92	DESPESAS DE EXERCÍCIOS ANTERIORES	2.300,00
3.1.90.92.00	DESPESAS DE EXERCÍCIOS ANTERIORES	2.300,00
3	OUTRAS DESPESAS CORRENTES	454.850,00
50	TRANSFERÊNCIAS A INSTITUIÇÕES PRIVADAS SEM FINS LUCRATIVOS	20.700,00

(Continua na página seguinte)

LOA 2026

SANTA ROSA DO PIAUÍ - PI



PREF. MUNIC. DE SANTA ROSA DO PIAUI

AV. JOAQUIM CASTELO BRANCO, 337

4152244/0001-11

Exercício: 2026

CONSOLIDAÇÃO GERAL DA DESPESA

CODIGO	ESPECIFICAÇÃO	DOTAÇÃO
01	CÂMARA MUNICIPAL DE SANTA ROSA DO PIAUI	1.521.450,00
01	PODER LEGISLATIVO	1.521.450,00
0101	CAMARA MUNICIPAL	1.521.450,00
010100	CAMARA MUNICIPAL	1.521.450,00
2001	MANUTENÇÃO E FUNCIONAMENTO DA CÂMARA MUNICIPAL	1.403.450,00
0000	Manutenção e Funcionamento da Câmara Municipal	1.403.450,00
3	DESPESAS CORRENTES	1.403.450,00
3	OUTRAS DESPESAS CORRENTES	454.850,00
50	TRANSFERÊNCIAS A INSTITUIÇÕES PRIVADAS SEM FINS LUCRATIVOS	20.700,00
41	CONTRIBUIÇÕES	20.700,00
3.3.50.41.00	CONTRIBUIÇÕES	20.700,00
90	APLICAÇÕES DIRETAS	434.150,00
14	DIÁRIAS - CIVIL	42.950,00
3.3.90.14.00	DIÁRIAS - CIVIL	42.950,00
30	MATERIAL DE CONSUMO	31.400,00
3.3.90.30.00	MATERIAL DE CONSUMO	31.400,00
33	PASSAGENS E DESPESAS COM LOCOMOÇÃO	13.800,00
3.3.90.33.00	PASSAGENS E DESPESAS COM LOCOMOÇÃO	13.800,00
35	SERVIÇOS DE CONSULTORIA	12.800,00
3.3.90.35.00	SERVIÇOS DE CONSULTORIA	12.800,00
36	OUTROS SERVIÇOS DE TERCEIROS - PESSOA FÍSICA	148.000,00
3.3.90.36.00	OUTROS SERVIÇOS DE TERCEIROS - PESSOA FÍSICA	148.000,00
39	OUTROS SERVIÇOS DE TERCEIROS - PESSOA JURÍDICA	142.600,00
3.3.90.39.00	OUTROS SERVIÇOS DE TERCEIROS - PESSOA JURÍDICA	142.600,00
40	SERVIÇOS DE TECNOLOGIA DA INFORMAÇÃO E COMUNICAÇÃO - PJ	38.000,00
3.3.90.40.00	SERVIÇOS DE TECNOLOGIA DA INFORMAÇÃO E COMUNICAÇÃO - PJ	38.000,00
92	DESPESAS DE EXERCÍCIOS ANTERIORES	2.300,00
3.3.90.92.00	DESPESAS DE EXERCÍCIOS ANTERIORES	2.300,00
93	INDENIZAÇÕES E RESTITUIÇÕES	2.300,00
3.3.90.93.00	INDENIZAÇÕES E RESTITUIÇÕES	2.300,00
02	PREFEITURA MUNICIPAL DE SANTA ROSA DO PIAUI	16.984.686,15
02	PODER EXECUTIVO	16.984.686,15
0201	SECRETARIA DE ADM. PLANEJAMENTO E FINANÇAS	5.725.577,91
020100	SECRETARIA MUNICIPAL DE ADMINISTRAÇÃO E FINANÇAS	5.725.577,91
04	Administração	5.685.392,85



PREF. MUNIC. DE SANTA ROSA DO PIAUI

AV. JOAQUIM CASTELO BRANCO, 337

4152244/0001-11

Exercício: 2026

CONSOLIDAÇÃO GERAL DA DESPESA

CODIGO	ESPECIFICAÇÃO	DOTAÇÃO
02	PREFEITURA MUNICIPAL DE SANTA ROSA DO PIAUI	16.984.686,15
02	PODER EXECUTIVO	16.984.686,15
0201	SECRETARIA DE ADM. PLANEJAMENTO E FINANÇAS	5.725.577,91
020100	SECRETARIA MUNICIPAL DE ADMINISTRAÇÃO E FINANÇAS	5.725.577,91
122	Administração Geral	5.638.298,93
0005	GESTÃO ADMINISTRATIVA E FINANCEIRA	5.638.298,93
1045	PROJETOS ESPECIAIS DE AMPL. DA REDE FÍSICA DA ADMINISTRAÇÃO	98.791,66
0000	PROJETOS ESPECIAIS DE AMPL. DA REDE FÍSICA DA ADMINISTRAÇÃO	98.791,66
4	DESPESAS DE CAPITAL	98.791,66
4	INVESTIMENTOS	98.791,66
90	APLICAÇÕES DIRETAS	98.791,66
30	MATERIAL DE CONSUMO	8.359,04
4.4.90.30.00	MATERIAL DE CONSUMO	8.359,04
36	OUTROS SERVIÇOS DE TERCEIROS - PESSOA FÍSICA	25.077,11
4.4.90.36.00	OUTROS SERVIÇOS DE TERCEIROS - PESSOA FÍSICA	25.077,11
51	OBRAS E INSTALAÇÕES	16.718,07
4.4.90.51.00	OBRAS E INSTALAÇÕES	16.718,07
52	EQUIPAMENTOS E MATERIAL PERMANENTE	48.637,44
4.4.90.52.00	EQUIPAMENTOS E MATERIAL PERMANENTE	48.637,44
2040	MANUTENÇÃO DOS SERVIÇOS DE ADMINISTRAÇÃO GERAL	5.539.507,27
0000	Manutenção dos Serviços de administração geral	5.539.507,27
3	DESPESAS CORRENTES	5.230.732,10
1	PESSOAL E ENCARGOS SOCIAIS	1.356.542,87
90	APLICAÇÕES DIRETAS	1.356.542,87
03	PENSOES DO RPPS E DO MILITAR	1.207,50
3.1.90.03.00	PENSOES	1.207,50
04	CONTRATAÇÃO POR TEMPO DETERMINADO	1.207,50
3.1.90.04.00	CONTRATAÇÃO POR TEMPO DETERMINADO	1.207,50
11	VENCIMENTOS E VANTAGENS FIXAS - PESSOAL CIVIL	783.735,37
3.1.90.11.00	VENCIMENTOS E VANTAGENS FIXAS - PESSOAL CIVIL	783.735,37
13	OBRIGAÇÕES PATRONAIS	422.740,00
3.1.90.13.00	OBRIGAÇÕES PATRONAIS	422.740,00
16	OUTRAS DESPESAS VARIÁVEIS - PESSOAL CIVIL	115,00
3.1.90.16.00	OUTRAS DESPESAS VARIÁVEIS - PESSOAL CIVIL	115,00
91	SENTENÇAS JUDICIAIS	141.500,00

(Continua na página seguinte)

LOA 2026**SANTA ROSA DO PIAUÍ - PI****PREF. MUNIC. DE SANTA ROSA DO PIAUI**

AV. JOAQUIM CASTELO BRANCO, 337

4152244/0001-11

Exercício: 2026

CONSOLIDAÇÃO GERAL DA DESPESA

CODIGO	ESPECIFICAÇÃO	DOTAÇÃO
02	PREFEITURA MUNICIPAL DE SANTA ROSA DO PIAUI	16.984.686,15
02	PODER EXECUTIVO	16.984.686,15
0201	SECRETARIA DE ADM. PLANEJAMENTO E FINANÇAS	5.725.577,91
020100	SECRETARIA MUNICIPAL DE ADMINISTRAÇÃO E FINANÇAS	5.725.577,91
2040	MANUTENÇÃO DOS SERVIÇOS DE ADMINISTRAÇÃO GERAL	5.539.507,27
0000	Manutenção dos Serviços de administração geral	5.539.507,27
3	DESPESAS CORRENTES	5.230.732,10
1	PESSOAL E ENCARGOS SOCIAIS	1.356.542,87
90	APLICAÇÕES DIRETAS	1.356.542,87
91	SENTENÇAS JUDICIAIS	141.500,00
3.1.90.91.00	SENTENÇAS JUDICIAIS	141.500,00
92	DESPESAS DE EXERCÍCIOS ANTERIORES	6.037,50
3.1.90.92.00	DESPESAS DE EXERCÍCIOS ANTERIORES	6.037,50
3	OUTRAS DESPESAS CORRENTES	3.874.189,23
50	TRANSFERÊNCIAS A INSTITUIÇÕES PRIVADAS SEM FINS LUCRATIVOS	60.375,00
41	CONTRIBUIÇÕES	60.375,00
3.3.50.41.00	CONTRIBUIÇÕES	60.375,00
90	APLICAÇÕES DIRETAS	3.813.814,23
14	DIÁRIAS - CIVIL	72.450,00
3.3.90.14.00	DIÁRIAS - CIVIL	72.450,00
30	MATERIAL DE CONSUMO	1.296.210,39
3.3.90.30.00	MATERIAL DE CONSUMO	1.296.210,39
31	PREMIAÇÕES CULTURAIS, ARTÍSTICAS, CIENTÍFICAS, DESPORTIVAS E	57.500,00
3.3.90.31.00	PREMIAÇÕES CULTURAIS, ARTÍSTICAS, CIENTÍFICAS, DESPORTIVAS E	57.500,00
35	SERVIÇOS DE CONSULTORIA	603.750,00
3.3.90.35.00	SERVIÇOS DE CONSULTORIA	603.750,00
36	OUTROS SERVIÇOS DE TERCEIROS - PESSOA FÍSICA	961.398,46
3.3.90.36.00	OUTROS SERVIÇOS DE TERCEIROS - PESSOA FÍSICA	961.398,46
39	OUTROS SERVIÇOS DE TERCEIROS - PESSOA JURÍDICA	525.460,38
3.3.90.39.00	OUTROS SERVIÇOS DE TERCEIROS - PESSOA JURÍDICA	525.460,38
40	SERVIÇOS DE TECNOLOGIA DA INFORMAÇÃO E COMUNICAÇÃO - PJ	60.375,00
3.3.90.40.00	SERVIÇOS DE TECNOLOGIA DA INFORMAÇÃO E COMUNICAÇÃO - PJ	60.375,00
47	OBRIGAÇÕES TRIBUTÁRIAS E CONTRIBUTIVAS	182.332,50
3.3.90.47.00	OBRIGAÇÕES TRIBUTÁRIAS E CONTRIBUTIVAS	182.332,50
48	OUTROS AUXÍLIOS FINANCEIROS A PESSOAS FÍSICAS	48.300,00

**PREF. MUNIC. DE SANTA ROSA DO PIAUI**

AV. JOAQUIM CASTELO BRANCO, 337

4152244/0001-11

Exercício: 2026

CONSOLIDAÇÃO GERAL DA DESPESA

CODIGO	ESPECIFICAÇÃO	DOTAÇÃO
02	PREFEITURA MUNICIPAL DE SANTA ROSA DO PIAUI	16.984.686,15
02	PODER EXECUTIVO	16.984.686,15
0201	SECRETARIA DE ADM. PLANEJAMENTO E FINANÇAS	5.725.577,91
020100	SECRETARIA MUNICIPAL DE ADMINISTRAÇÃO E FINANÇAS	5.725.577,91
2040	MANUTENÇÃO DOS SERVIÇOS DE ADMINISTRAÇÃO GERAL	5.539.507,27
0000	Manutenção dos Serviços de administração geral	5.539.507,27
3	DESPESAS CORRENTES	5.230.732,10
3	OUTRAS DESPESAS CORRENTES	3.874.189,23
90	APLICAÇÕES DIRETAS	3.813.814,23
48	OUTROS AUXÍLIOS FINANCEIROS A PESSOAS FÍSICAS	48.300,00
3.3.90.48.00	OUTROS AUXÍLIOS FINANCEIROS A PESSOAS FÍSICAS	48.300,00
92	DESPESAS DE EXERCÍCIOS ANTERIORES	6.037,50
3.3.90.92.00	DESPESAS DE EXERCÍCIOS ANTERIORES	6.037,50
4	DESPESAS DE CAPITAL	308.775,17
4	INVESTIMENTOS	284.625,17
90	APLICAÇÕES DIRETAS	284.625,17
51	OBRAS E INSTALAÇÕES	209.092,29
4.4.90.51.00	OBRAS E INSTALAÇÕES	209.092,29
52	EQUIPAMENTOS E MATERIAL PERMANENTE	75.532,88
4.4.90.52.00	EQUIPAMENTOS E MATERIAL PERMANENTE	75.532,88
6	AMORTIZAÇÃO DA DÍVIDA	24.150,00
90	APLICAÇÕES DIRETAS	24.150,00
71	PRINCIPAL DA DÍVIDA CONTRATUAL RESGATADO	24.150,00
4.6.90.71.00	PRINCIPAL DA DÍVIDA CONTRATUAL RESGATADO	24.150,00
124	Controle Interno	27.093,92
0006	GESTÃO DAS ATIVIDADES DE CONTROLE INTERNO	27.093,92
2070	MANUTENÇÃO DAS ATIVIDADES DE CONTROLE INTERNO	27.093,92
0000	Manutenção das atividades de controle interno	27.093,92
3	DESPESAS CORRENTES	25.422,11
1	PESSOAL E ENCARGOS SOCIAIS	20.061,68
90	APLICAÇÕES DIRETAS	20.061,68
11	VENCIMENTOS E VANTAGENS FIXAS - PESSOAL CIVIL	16.718,07
3.1.90.11.00	VENCIMENTOS E VANTAGENS FIXAS - PESSOAL CIVIL	16.718,07
13	OBRIGAÇÕES PATRONAIS	3.343,61
3.1.90.13.00	OBRIGAÇÕES PATRONAIS	3.343,61

(Continua na página seguinte)

LOA 2026

SANTA ROSA DO PIAUÍ - PI



PREF. MUNIC. DE SANTA ROSA DO PIAUI

AV. JOAQUIM CASTELO BRANCO, 337

41522244/0001-11

Exercício: 2026

CONSOLIDAÇÃO GERAL DA DESPESA

CODIGO	ESPECIFICAÇÃO	DOTAÇÃO
02	PREFEITURA MUNICIPAL DE SANTA ROSA DO PIAUI	16.984.686,15
02	PODER EXECUTIVO	16.984.686,15
0201	SECRETARIA DE ADM. PLANEJAMENTO E FINANÇAS	5.725.577,91
020100	SECRETARIA MUNICIPAL DE ADMINISTRAÇÃO E FINANÇAS	5.725.577,91
2070	MANUTENÇÃO DAS ATIVIDADES DE CONTROLE INTERNO	27.093,92
0000	Manutenção das atividades de controle interno	27.093,92
3	DESPESAS CORRENTES	25.422,11
3	OUTRAS DESPESAS CORRENTES	5.360,43
90	APLICAÇÕES DIRETAS	5.360,43
14	DIÁRIAS - CIVIL	115,00
3.3.90.14.00	DIÁRIAS - CIVIL	115,00
30	MATERIAL DE CONSUMO	115,00
3.3.90.30.00	MATERIAL DE CONSUMO	115,00
36	OUTROS SERVIÇOS DE TERCEIROS - PESSOA FÍSICA	115,00
3.3.90.36.00	OUTROS SERVIÇOS DE TERCEIROS - PESSOA FÍSICA	115,00
39	OUTROS SERVIÇOS DE TERCEIROS - PESSOA JURÍDICA	5.015,43
3.3.90.39.00	OUTROS SERVIÇOS DE TERCEIROS - PESSOA JURÍDICA	5.015,43
4	DESPESAS DE CAPITAL	1.671,81
4	INVESTIMENTOS	1.671,81
90	APLICAÇÕES DIRETAS	1.671,81
52	EQUIPAMENTOS E MATERIAL PERMANENTE	1.671,81
4.4.90.52.00	EQUIPAMENTOS E MATERIAL PERMANENTE	1.671,81
28	Encargos Especiais	60.185,06
843	Serviço da Dívida Interna	58.513,25
0003	AMORTIZAÇÃO E JUROS DA DÍVIDA INTERNA	58.513,25
2670	ENCARGO COM AMORTIZAÇÕES E JUROS DA DÍVIDA INTERNA	58.513,25
0000	Encargo com amortizações e juros da dívida interna	58.513,25
3	DESPESAS CORRENTES	8.359,04
2	JUROS E ENCARGOS DA DÍVIDA	8.359,04
90	APLICAÇÕES DIRETAS	8.359,04
21	JUROS SOBRE A DÍVIDA POR CONTRATO	8.359,04
3.2.90.21.00	JUROS SOBRE A DÍVIDA POR CONTRATO	8.359,04
4	DESPESAS DE CAPITAL	50.154,21
6	AMORTIZAÇÃO DA DÍVIDA	50.154,21
90	APLICAÇÕES DIRETAS	50.154,21



PREF. MUNIC. DE SANTA ROSA DO PIAUI

AV. JOAQUIM CASTELO BRANCO, 337

41522244/0001-11

Exercício: 2026

CONSOLIDAÇÃO GERAL DA DESPESA

CODIGO	ESPECIFICAÇÃO	DOTAÇÃO
02	PREFEITURA MUNICIPAL DE SANTA ROSA DO PIAUI	16.984.686,15
02	PODER EXECUTIVO	16.984.686,15
0201	SECRETARIA DE ADM. PLANEJAMENTO E FINANÇAS	5.725.577,91
020100	SECRETARIA MUNICIPAL DE ADMINISTRAÇÃO E FINANÇAS	5.725.577,91
2670	ENCARGO COM AMORTIZAÇÕES E JUROS DA DÍVIDA INTERNA	58.513,25
0000	Encargo com amortizações e juros da dívida interna	58.513,25
4	DESPESAS DE CAPITAL	50.154,21
6	AMORTIZAÇÃO DA DÍVIDA	50.154,21
90	APLICAÇÕES DIRETAS	50.154,21
71	PRINCIPAL DA DÍVIDA CONTRATUAL RESGATADO	50.154,21
4.6.90.71.00	PRINCIPAL DA DÍVIDA CONTRATUAL RESGATADO	50.154,21
846	Outros Encargos Especiais	1.671,81
0002	OUTROS ENCARGOS	1.671,81
2680	OUTRAS DESP. C/ ENCARGOS ESP. NÃO ASSOC. AO PROCES. PRODUTIVO	1.671,81
0000	OUTRAS DESP. C/ ENCARGOS ESP. NÃO ASSOC. AO PROCES. PRODUTIVO	1.671,81
3	DESPESAS CORRENTES	1.671,81
2	JUROS E ENCARGOS DA DÍVIDA	1.671,81
90	APLICAÇÕES DIRETAS	1.671,81
22	OUTROS ENCARGOS SOBRE A DÍVIDA POR CONTRATO	1.671,81
3.2.90.22.00	OUTROS ENCARGOS SOBRE A DÍVIDA POR CONTRATO	1.671,81
0202	SECRETARIA MUNICIPAL DE EDUCAÇÃO	3.898.245,03
020201	SECRETARIA MUNICIPAL DE EDUCAÇÃO	3.898.245,03
12	Educação	3.898.245,03
361	Ensino Fundamental	3.588.847,71
0008	GESTÃO E EXPANSÃO DA REDE DE ENSINO	3.578.576,93
1200	CONSTRUÇÃO, AMPLIAÇÃO E RECUPERAÇÃO DE UNIDADES	108.875,89
0000	CONSTRUÇÃO, AMPLIAÇÃO E RECUPERAÇÃO DE UNIDADES	108.875,89
4	DESPESAS DE CAPITAL	108.875,89
4	INVESTIMENTOS	107.668,39
90	APLICAÇÕES DIRETAS	107.668,39
51	OBRAS E INSTALAÇÕES	106.460,89
4.4.90.51.00	OBRAS E INSTALAÇÕES	106.460,89
61	AQUISIÇÃO DE IMÓVEIS	1.207,50
4.4.90.61.00	AQUISIÇÃO DE IMÓVEIS	1.207,50
5	INVERSÕES FINANCEIRAS	1.207,50

(Continua na página seguinte)

LOA 2026**SANTA ROSA DO PIAUÍ - PI****PREF. MUNIC. DE SANTA ROSA DO PIAUI**

AV. JOAQUIM CASTELO BRANCO, 337

4152244/0001-11

Exercício: 2026

CONSOLIDAÇÃO GERAL DA DESPESA

CODIGO	ESPECIFICAÇÃO	DOTAÇÃO
02	PREFEITURA MUNICIPAL DE SANTA ROSA DO PIAUI	16.984.686,15
02	PODER EXECUTIVO	16.984.686,15
0202	SECRETARIA MUNICIPAL DE EDUCAÇÃO	3.898.245,03
020201	SECRETARIA MUNICIPAL DE EDUCAÇÃO	3.898.245,03
1200	CONSTRUÇÃO, AMPLIAÇÃO E RECUPERAÇÃO DE UNIDADES	108.875,89
0000	CONSTRUÇÃO, AMPLIAÇÃO E RECUPERAÇÃO DE UNIDADES	108.875,89
4	DESPESAS DE CAPITAL	108.875,89
5	INVERSÕES FINANCEIRAS	1.207,50
90	APLICAÇÕES DIRETAS	1.207,50
61	AQUISIÇÃO DE IMÓVEIS	1.207,50
4.5.90.61.00	AQUISIÇÃO DE IMÓVEIS	1.207,50
1202	CONSTRUÇÃO, AMPL. E RECUPERAÇÃO DE PREDIOS DE APOIO A EDUCAÇÃO	116.600,00
0000	CONSTRUÇÃO, AMPL. E RECUPERAÇÃO DE PREDIOS DE APOIO A EDUCAÇÃO	116.600,00
4	DESPESAS DE CAPITAL	116.600,00
4	INVESTIMENTOS	116.600,00
90	APLICAÇÕES DIRETAS	116.600,00
51	OBRAS E INSTALAÇÕES	116.600,00
4.4.90.51.00	OBRAS E INSTALAÇÕES	116.600,00
1204	PROJETOS ESPECIAIS DE DESENVOLVIMENTO DA EDUCAÇÃO	131.705,69
0000	PROJETOS ESPECIAIS DE DESENVOLVIMENTO DA EDUCAÇÃO	131.705,69
3	DESPESAS CORRENTES	55.545,00
1	PESSOAL E ENCARGOS SOCIAIS	13.282,50
90	APLICAÇÕES DIRETAS	13.282,50
04	CONTRATAÇÃO POR TEMPO DETERMINADO	6.037,50
3.1.90.04.00	CONTRATAÇÃO POR TEMPO DETERMINADO	6.037,50
11	VENCIMENTOS E VANTAGENS FIXAS - PESSOAL CIVIL	6.037,50
3.1.90.11.00	VENCIMENTOS E VANTAGENS FIXAS - PESSOAL CIVIL	6.037,50
13	OBRIGAÇÕES PATRONAIS	1.207,50
3.1.90.13.00	OBRIGAÇÕES PATRONAIS	1.207,50
3	OUTRAS DESPESAS CORRENTES	42.262,50
90	APLICAÇÕES DIRETAS	42.262,50
30	MATERIAL DE CONSUMO	13.282,50
3.3.90.30.00	MATERIAL DE CONSUMO	13.282,50
36	OUTROS SERVIÇOS DE TERCEIROS - PESSOA FÍSICA	14.490,00
3.3.90.36.00	OUTROS SERVIÇOS DE TERCEIROS - PESSOA FÍSICA	14.490,00
39	OUTROS SERVIÇOS DE TERCEIROS - PESSOA JURÍDICA	14.490,00

**PREF. MUNIC. DE SANTA ROSA DO PIAUI**

AV. JOAQUIM CASTELO BRANCO, 337

4152244/0001-11

Exercício: 2026

CONSOLIDAÇÃO GERAL DA DESPESA

CODIGO	ESPECIFICAÇÃO	DOTAÇÃO
02	PREFEITURA MUNICIPAL DE SANTA ROSA DO PIAUI	16.984.686,15
02	PODER EXECUTIVO	16.984.686,15
0202	SECRETARIA MUNICIPAL DE EDUCAÇÃO	3.898.245,03
020201	SECRETARIA MUNICIPAL DE EDUCAÇÃO	3.898.245,03
1204	PROJETOS ESPECIAIS DE DESENVOLVIMENTO DA EDUCAÇÃO	131.705,69
0000	PROJETOS ESPECIAIS DE DESENVOLVIMENTO DA EDUCAÇÃO	131.705,69
3	DESPESAS CORRENTES	55.545,00
3	OUTRAS DESPESAS CORRENTES	42.262,50
90	APLICAÇÕES DIRETAS	42.262,50
39	OUTROS SERVIÇOS DE TERCEIROS - PESSOA JURÍDICA	14.490,00
3.3.90.39.00	OUTROS SERVIÇOS DE TERCEIROS - PESSOA JURÍDICA	14.490,00
4	DESPESAS DE CAPITAL	76.160,69
4	INVESTIMENTOS	66.965,76
90	APLICAÇÕES DIRETAS	66.965,76
36	OUTROS SERVIÇOS DE TERCEIROS - PESSOA FÍSICA	8.359,04
4.4.90.36.00	OUTROS SERVIÇOS DE TERCEIROS - PESSOA FÍSICA	8.359,04
51	OBRAS E INSTALAÇÕES	25.077,11
4.4.90.51.00	OBRAS E INSTALAÇÕES	25.077,11
52	EQUIPAMENTOS E MATERIAL PERMANENTE	8.452,50
4.4.90.52.00	EQUIPAMENTOS E MATERIAL PERMANENTE	8.452,50
61	AQUISIÇÃO DE IMÓVEIS	25.077,11
4.4.90.61.00	AQUISIÇÃO DE IMÓVEIS	25.077,11
5	INVERSÕES FINANCEIRAS	9.194,93
90	APLICAÇÕES DIRETAS	9.194,93
61	AQUISIÇÃO DE IMÓVEIS	9.194,93
4.5.90.61.00	AQUISIÇÃO DE IMÓVEIS	9.194,93
2147	MANUTENÇÃO DO CONSELHO MUNICIPAL DE EDUCAÇÃO	235.240,00
0000	MANUTENÇÃO DO CONSELHO MUNICIPAL DE EDUCAÇÃO	235.240,00
3	DESPESAS CORRENTES	234.032,50
3	OUTRAS DESPESAS CORRENTES	234.032,50
90	APLICAÇÕES DIRETAS	234.032,50
14	DIÁRIAS - CIVIL	1.207,50
3.3.90.14.00	DIÁRIAS - CIVIL	1.207,50
30	MATERIAL DE CONSUMO	36.225,00
3.3.90.30.00	MATERIAL DE CONSUMO	36.225,00

(Continua na página seguinte)

LOA 2026

SANTA ROSA DO PIAUÍ - PI



PREF. MUNIC. DE SANTA ROSA DO PIAUI

AV. JOAQUIM CASTELO BRANCO, 337

4152244/0001-11

Exercício: 2026

CONSOLIDAÇÃO GERAL DA DESPESA

CODIGO	ESPECIFICAÇÃO	DOTAÇÃO
02	PREFEITURA MUNICIPAL DE SANTA ROSA DO PIAUI	16.984.686,15
02	PODER EXECUTIVO	16.984.686,15
0202	SECRETARIA MUNICIPAL DE EDUCAÇÃO	3.898.245,03
020201	SECRETARIA MUNICIPAL DE EDUCAÇÃO	3.898.245,03
2147	MANUTENÇÃO DO CONSELHO MUNICIPAL DE EDUCAÇÃO	235.240,00
0000	MANUTENÇÃO DO CONSELHO MUNICIPAL DE EDUCAÇÃO	235.240,00
3	DESPESAS CORRENTES	234.032,50
3	OUTRAS DESPESAS CORRENTES	234.032,50
90	APLICAÇÕES DIRETAS	234.032,50
36	OUTROS SERVIÇOS DE TERCEIROS - PESSOA FÍSICA	184.525,00
3.3.90.36.00	OUTROS SERVIÇOS DE TERCEIROS - PESSOA FÍSICA	184.525,00
39	OUTROS SERVIÇOS DE TERCEIROS - PESSOA JURÍDICA	12.075,00
3.3.90.39.00	OUTROS SERVIÇOS DE TERCEIROS - PESSOA JURÍDICA	12.075,00
4	DESPESAS DE CAPITAL	1.207,50
4	INVESTIMENTOS	1.207,50
90	APLICAÇÕES DIRETAS	1.207,50
52	EQUIPAMENTOS E MATERIAL PERMANENTE	1.207,50
4.4.90.52.00	EQUIPAMENTOS E MATERIAL PERMANENTE	1.207,50
2202	MANUTENÇÃO E DESENVOLVIMENTO DO ENSINO FUNDAMENTAL	2.113.785,69
0000	Manutenção e desenvolvimento do ensino fundamental	2.113.785,69
3	DESPESAS CORRENTES	2.041.335,69
1	PESSOAL E ENCARGOS SOCIAIS	67.432,50
90	APLICAÇÕES DIRETAS	67.432,50
04	CONTRATAÇÃO POR TEMPO DETERMINADO	12.075,00
3.1.90.04.00	CONTRATAÇÃO POR TEMPO DETERMINADO	12.075,00
11	VENCIMENTOS E VANTAGENS FIXAS - PESSOAL CIVIL	30.000,00
3.1.90.11.00	VENCIMENTOS E VANTAGENS FIXAS - PESSOAL CIVIL	30.000,00
13	OBRIGAÇÕES PATRONAIS	12.075,00
3.1.90.13.00	OBRIGAÇÕES PATRONAIS	12.075,00
16	OUTRAS DESPESAS VARIÁVEIS - PESSOAL CIVIL	6.037,50
3.1.90.16.00	OUTRAS DESPESAS VARIÁVEIS - PESSOAL CIVIL	6.037,50
91	SENTENÇAS JUDICIAIS	1.207,50
3.1.90.91.00	SENTENÇAS JUDICIAIS	1.207,50
92	DESPESAS DE EXERCÍCIOS ANTERIORES	6.037,50
3.1.90.92.00	DESPESAS DE EXERCÍCIOS ANTERIORES	6.037,50



PREF. MUNIC. DE SANTA ROSA DO PIAUI

AV. JOAQUIM CASTELO BRANCO, 337

4152244/0001-11

Exercício: 2026

CONSOLIDAÇÃO GERAL DA DESPESA

CODIGO	ESPECIFICAÇÃO	DOTAÇÃO
02	PREFEITURA MUNICIPAL DE SANTA ROSA DO PIAUI	16.984.686,15
02	PODER EXECUTIVO	16.984.686,15
0202	SECRETARIA MUNICIPAL DE EDUCAÇÃO	3.898.245,03
020201	SECRETARIA MUNICIPAL DE EDUCAÇÃO	3.898.245,03
2202	MANUTENÇÃO E DESENVOLVIMENTO DO ENSINO FUNDAMENTAL	2.113.785,69
0000	Manutenção e desenvolvimento do ensino fundamental	2.113.785,69
3	DESPESAS CORRENTES	2.041.335,69
3	OUTRAS DESPESAS CORRENTES	1.973.903,19
90	APLICAÇÕES DIRETAS	1.973.903,19
14	DIÁRIAS - CIVIL	6.037,50
3.3.90.14.00	DIÁRIAS - CIVIL	6.037,50
30	MATERIAL DE CONSUMO	1.493.456,95
3.3.90.30.00	MATERIAL DE CONSUMO	1.493.456,95
33	PASSAGENS E DESPESAS COM LOCOMOÇÃO	1.207,50
3.3.90.33.00	PASSAGENS E DESPESAS COM LOCOMOÇÃO	1.207,50
36	OUTROS SERVIÇOS DE TERCEIROS - PESSOA FÍSICA	130.000,00
3.3.90.36.00	OUTROS SERVIÇOS DE TERCEIROS - PESSOA FÍSICA	130.000,00
39	OUTROS SERVIÇOS DE TERCEIROS - PESSOA JURÍDICA	193.388,58
3.3.90.39.00	OUTROS SERVIÇOS DE TERCEIROS - PESSOA JURÍDICA	193.388,58
40	SERVIÇOS DE TECNOLOGIA DA INFORMAÇÃO E COMUNICAÇÃO - PJ	25.077,11
3.3.90.40.00	SERVIÇOS DE TECNOLOGIA DA INFORMAÇÃO E COMUNICAÇÃO - PJ	25.077,11
47	OBRIGAÇÕES TRIBUTÁRIAS E CONTRIBUTIVAS	27.582,29
3.3.90.47.00	OBRIGAÇÕES TRIBUTÁRIAS E CONTRIBUTIVAS	27.582,29
48	OUTROS AUXÍLIOS FINANCEIROS A PESSOAS FÍSICAS	16.718,07
3.3.90.48.00	OUTROS AUXÍLIOS FINANCEIROS A PESSOAS FÍSICAS	16.718,07
49	AUXÍLIO TRANSPORTE	1.207,50
3.3.90.49.00	AUXÍLIO TRANSPORTE	1.207,50
91	SENTENÇAS JUDICIAIS	1.207,50
3.3.90.91.00	SENTENÇAS JUDICIAIS	1.207,50
92	DESPESAS DE EXERCÍCIOS ANTERIORES	41.795,19
3.3.90.92.00	DESPESAS DE EXERCÍCIOS ANTERIORES	41.795,19
93	INDENIZAÇÕES E RESTITUIÇÕES	36.225,00
3.3.90.93.00	INDENIZAÇÕES E RESTITUIÇÕES	36.225,00
4	DESPESAS DE CAPITAL	72.450,00
4	INVESTIMENTOS	72.450,00

(Continua na página seguinte)

LOA 2026**SANTA ROSA DO PIAUÍ - PI****PREF. MUNIC. DE SANTA ROSA DO PIAUÍ**

AV. JOAQUIM CASTELO BRANCO, 337

4152244/0001-11

Exercício: 2026

CONSOLIDAÇÃO GERAL DA DESPESA

CODIGO	ESPECIFICAÇÃO	DOTAÇÃO
02	PREFEITURA MUNICIPAL DE SANTA ROSA DO PIAUÍ	16.984.686,15
02	PODER EXECUTIVO	16.984.686,15
0202	SECRETARIA MUNICIPAL DE EDUCAÇÃO	3.898.245,03
020201	SECRETARIA MUNICIPAL DE EDUCAÇÃO	3.898.245,03
2202	MANUTENÇÃO E DESENVOLVIMENTO DO ENSINO FUNDAMENTAL	2.113.785,69
0000	Manutenção e desenvolvimento do ensino fundamental	2.113.785,69
4	DESPESAS DE CAPITAL	72.450,00
4	INVESTIMENTOS	72.450,00
90	APLICAÇÕES DIRETAS	72.450,00
51	OBRAS E INSTALAÇÕES	12.075,00
4.4.90.51.00	OBRAS E INSTALAÇÕES	12.075,00
52	EQUIPAMENTOS E MATERIAL PERMANENTE	60.375,00
4.4.90.52.00	EQUIPAMENTOS E MATERIAL PERMANENTE	60.375,00
2240	AÇÕES DP PROGRAMA NACIONAL DE ALIM. ESCOLAR-PNAE	192.166,48
0000	AÇÕES DP PROGRAMA NACIONAL DE ALIM. ESCOLAR-PNAE	192.166,48
3	DESPESAS CORRENTES	189.751,48
3	OUTRAS DESPESAS CORRENTES	189.751,48
90	APLICAÇÕES DIRETAS	189.751,48
30	MATERIAL DE CONSUMO	172.336,48
3.3.90.30.00	MATERIAL DE CONSUMO	172.336,48
36	OUTROS SERVIÇOS DE TERCEIROS - PESSOA FÍSICA	1.207,50
3.3.90.36.00	OUTROS SERVIÇOS DE TERCEIROS - PESSOA FÍSICA	1.207,50
39	OUTROS SERVIÇOS DE TERCEIROS - PESSOA JURÍDICA	1.207,50
3.3.90.39.00	OUTROS SERVIÇOS DE TERCEIROS - PESSOA JURÍDICA	1.207,50
93	INDENIZAÇÕES E RESTITUIÇÕES	15.000,00
3.3.90.93.00	INDENIZAÇÕES E RESTITUIÇÕES	15.000,00
4	DESPESAS DE CAPITAL	2.415,00
4	INVESTIMENTOS	2.415,00
90	APLICAÇÕES DIRETAS	2.415,00
51	OBRAS E INSTALAÇÕES	1.207,50
4.4.90.51.00	OBRAS E INSTALAÇÕES	1.207,50
52	EQUIPAMENTOS E MATERIAL PERMANENTE	1.207,50
4.4.90.52.00	EQUIPAMENTOS E MATERIAL PERMANENTE	1.207,50
2241	AÇÕES DO PROGRAMA DINHEIRO DIR. NA ESCOLA-PDDE	98.056,49
0000	AÇÕES DO PROGRAMA DINHEIRO DIR. NA ESCOLA-PDDE	98.056,49

**PREF. MUNIC. DE SANTA ROSA DO PIAUÍ**

AV. JOAQUIM CASTELO BRANCO, 337

4152244/0001-11

Exercício: 2026

CONSOLIDAÇÃO GERAL DA DESPESA

CODIGO	ESPECIFICAÇÃO	DOTAÇÃO
02	PREFEITURA MUNICIPAL DE SANTA ROSA DO PIAUÍ	16.984.686,15
02	PODER EXECUTIVO	16.984.686,15
0202	SECRETARIA MUNICIPAL DE EDUCAÇÃO	3.898.245,03
020201	SECRETARIA MUNICIPAL DE EDUCAÇÃO	3.898.245,03
2241	AÇÕES DO PROGRAMA DINHEIRO DIR. NA ESCOLA-PDDE	98.056,49
0000	AÇÕES DO PROGRAMA DINHEIRO DIR. NA ESCOLA-PDDE	98.056,49
3	DESPESAS CORRENTES	90.907,85
1	PESSOAL E ENCARGOS SOCIAIS	1.429,74
90	APLICAÇÕES DIRETAS	1.429,74
04	CONTRATAÇÃO POR TEMPO DETERMINADO	1.429,74
3.1.90.04.00	CONTRATAÇÃO POR TEMPO DETERMINADO	1.429,74
3	OUTRAS DESPESAS CORRENTES	89.478,11
90	APLICAÇÕES DIRETAS	89.478,11
30	MATERIAL DE CONSUMO	33.718,66
3.3.90.30.00	MATERIAL DE CONSUMO	33.718,66
36	OUTROS SERVIÇOS DE TERCEIROS - PESSOA FÍSICA	42.891,88
3.3.90.36.00	OUTROS SERVIÇOS DE TERCEIROS - PESSOA FÍSICA	42.891,88
39	OUTROS SERVIÇOS DE TERCEIROS - PESSOA JURÍDICA	12.867,57
3.3.90.39.00	OUTROS SERVIÇOS DE TERCEIROS - PESSOA JURÍDICA	12.867,57
4	DESPESAS DE CAPITAL	7.148,64
4	INVESTIMENTOS	7.148,64
90	APLICAÇÕES DIRETAS	7.148,64
52	EQUIPAMENTOS E MATERIAL PERMANENTE	7.148,64
4.4.90.52.00	EQUIPAMENTOS E MATERIAL PERMANENTE	7.148,64
2246	AÇÕES DO PROGRAMA SALÁRIO EDUCAÇÃO	473.613,11
0000	AÇÕES DO PROGRAMA SALÁRIO EDUCAÇÃO	473.613,11
3	DESPESAS CORRENTES	418.068,11
1	PESSOAL E ENCARGOS SOCIAIS	2.415,00
90	APLICAÇÕES DIRETAS	2.415,00
11	VENCIMENTOS E VANTAGENS FIXAS - PESSOAL CIVIL	1.207,50
3.1.90.11.00	VENCIMENTOS E VANTAGENS FIXAS - PESSOAL CIVIL	1.207,50
13	OBRIGAÇÕES PATRONAIS	1.207,50
3.1.90.13.00	OBRIGAÇÕES PATRONAIS	1.207,50
3	OUTRAS DESPESAS CORRENTES	415.653,11
90	APLICAÇÕES DIRETAS	415.653,11

(Continua na página seguinte)

LOA 2026

SANTA ROSA DO PIAUÍ - PI



PREF. MUNIC. DE SANTA ROSA DO PIAUI

AV. JOAQUIM CASTELO BRANCO, 337

41522244/0001-11

Exercício: 2026

CONSOLIDAÇÃO GERAL DA DESPESA

CODIGO	ESPECIFICAÇÃO	DOTAÇÃO
02	PREFEITURA MUNICIPAL DE SANTA ROSA DO PIAUI	16.984.686,15
02	PODER EXECUTIVO	16.984.686,15
0202	SECRETARIA MUNICIPAL DE EDUCAÇÃO	3.898.245,03
020201	SECRETARIA MUNICIPAL DE EDUCAÇÃO	3.898.245,03
2246	AÇÕES DO PROGRAMA SALÁRIO EDUCAÇÃO	473.613,11
0000	AÇÕES DO PROGRAMA SALÁRIO EDUCAÇÃO	473.613,11
3	DESPESAS CORRENTES	418.068,11
3	OUTRAS DESPESAS CORRENTES	415.653,11
90	APLICAÇÕES DIRETAS	415.653,11
14	DIÁRIAS - CIVIL	4.445,61
3.3.90.14.00	DIÁRIAS - CIVIL	4.445,61
30	MATERIAL DE CONSUMO	300.000,00
3.3.90.30.00	MATERIAL DE CONSUMO	300.000,00
36	OUTROS SERVIÇOS DE TERCEIROS - PESSOA FÍSICA	1.207,50
3.3.90.36.00	OUTROS SERVIÇOS DE TERCEIROS - PESSOA FÍSICA	1.207,50
39	OUTROS SERVIÇOS DE TERCEIROS - PESSOA JURÍDICA	100.000,00
3.3.90.39.00	OUTROS SERVIÇOS DE TERCEIROS - PESSOA JURÍDICA	100.000,00
40	SERVIÇOS DE TECNOLOGIA DA INFORMAÇÃO E COMUNICAÇÃO - PJ	10.000,00
3.3.90.40.00	SERVIÇOS DE TECNOLOGIA DA INFORMAÇÃO E COMUNICAÇÃO - PJ	10.000,00
4	DESPESAS DE CAPITAL	55.545,00
4	INVESTIMENTOS	55.545,00
90	APLICAÇÕES DIRETAS	55.545,00
51	OBRAS E INSTALAÇÕES	1.207,50
4.4.90.51.00	OBRAS E INSTALAÇÕES	1.207,50
52	EQUIPAMENTOS E MATERIAL PERMANENTE	54.337,50
4.4.90.52.00	EQUIPAMENTOS E MATERIAL PERMANENTE	54.337,50
2247	AÇÕES DO PROGRAMA PNAC	2.415,00
0000	AÇÕES DO PROGRAMA PNAC	2.415,00
3	DESPESAS CORRENTES	2.415,00
3	OUTRAS DESPESAS CORRENTES	2.415,00
90	APLICAÇÕES DIRETAS	2.415,00
30	MATERIAL DE CONSUMO	1.207,50
3.3.90.30.00	MATERIAL DE CONSUMO	1.207,50
36	OUTROS SERVIÇOS DE TERCEIROS - PESSOA FÍSICA	1.207,50
3.3.90.36.00	OUTROS SERVIÇOS DE TERCEIROS - PESSOA FÍSICA	1.207,50



PREF. MUNIC. DE SANTA ROSA DO PIAUI

AV. JOAQUIM CASTELO BRANCO, 337

41522244/0001-11

Exercício: 2026

CONSOLIDAÇÃO GERAL DA DESPESA

CODIGO	ESPECIFICAÇÃO	DOTAÇÃO
02	PREFEITURA MUNICIPAL DE SANTA ROSA DO PIAUI	16.984.686,15
02	PODER EXECUTIVO	16.984.686,15
0202	SECRETARIA MUNICIPAL DE EDUCAÇÃO	3.898.245,03
020201	SECRETARIA MUNICIPAL DE EDUCAÇÃO	3.898.245,03
2248	AÇÕES DO PROGRAMA PNATE	100.081,08
0000	AÇÕES DO PROGRAMA PNATE	100.081,08
3	DESPESAS CORRENTES	64.337,85
3	OUTRAS DESPESAS CORRENTES	64.337,85
90	APLICAÇÕES DIRETAS	64.337,85
30	MATERIAL DE CONSUMO	2.859,46
3.3.90.30.00	MATERIAL DE CONSUMO	2.859,46
36	OUTROS SERVIÇOS DE TERCEIROS - PESSOA FÍSICA	60.048,66
3.3.90.36.00	OUTROS SERVIÇOS DE TERCEIROS - PESSOA FÍSICA	60.048,66
39	OUTROS SERVIÇOS DE TERCEIROS - PESSOA JURÍDICA	1.429,73
3.3.90.39.00	OUTROS SERVIÇOS DE TERCEIROS - PESSOA JURÍDICA	1.429,73
4	DESPESAS DE CAPITAL	35.743,23
4	INVESTIMENTOS	35.743,23
90	APLICAÇÕES DIRETAS	35.743,23
52	EQUIPAMENTOS E MATERIAL PERMANENTE	35.743,23
4.4.90.52.00	EQUIPAMENTOS E MATERIAL PERMANENTE	35.743,23
2250	AÇÕES DO PROGRAMA BRASIL ALFABETIZAÇÃO	6.037,50
0000	AÇÕES DO PROGRAMA BRASIL ALFABETIZAÇÃO	6.037,50
3	DESPESAS CORRENTES	4.830,00
1	PESSOAL E ENCARGOS SOCIAIS	1.207,50
90	APLICAÇÕES DIRETAS	1.207,50
11	VENCIMENTOS E VANTAGENS FIXAS - PESSOAL CIVIL	1.207,50
3.1.90.11.00	VENCIMENTOS E VANTAGENS FIXAS - PESSOAL CIVIL	1.207,50
3	OUTRAS DESPESAS CORRENTES	3.622,50
90	APLICAÇÕES DIRETAS	3.622,50
30	MATERIAL DE CONSUMO	1.207,50
3.3.90.30.00	MATERIAL DE CONSUMO	1.207,50
36	OUTROS SERVIÇOS DE TERCEIROS - PESSOA FÍSICA	1.207,50
3.3.90.36.00	OUTROS SERVIÇOS DE TERCEIROS - PESSOA FÍSICA	1.207,50
39	OUTROS SERVIÇOS DE TERCEIROS - PESSOA JURÍDICA	1.207,50
3.3.90.39.00	OUTROS SERVIÇOS DE TERCEIROS - PESSOA JURÍDICA	1.207,50

(Continua na página seguinte)

LOA 2026**SANTA ROSA DO PIAUÍ - PI****PREF. MUNIC. DE SANTA ROSA DO PIAUI**

AV. JOAQUIM CASTELO BRANCO, 337

4152244/0001-11

Exercício: 2026

CONSOLIDAÇÃO GERAL DA DESPESA

CODIGO	ESPECIFICAÇÃO	DOTAÇÃO
02	PREFEITURA MUNICIPAL DE SANTA ROSA DO PIAUI	16.984.686,15
02	PODER EXECUTIVO	16.984.686,15
0202	SECRETARIA MUNICIPAL DE EDUCAÇÃO	3.898.245,03
020201	SECRETARIA MUNICIPAL DE EDUCAÇÃO	3.898.245,03
2250	AÇÕES DO PROGRAMA BRASIL ALFABETIZAÇÃO	6.037,50
0000	AÇÕES DO PROGRAMA BRASIL ALFABETIZAÇÃO	6.037,50
4	DESPESAS DE CAPITAL	1.207,50
4	INVESTIMENTOS	1.207,50
90	APLICAÇÕES DIRETAS	1.207,50
52	EQUIPAMENTOS E MATERIAL PERMANENTE	1.207,50
4.4.90.52.00	EQUIPAMENTOS E MATERIAL PERMANENTE	1.207,50
0011	PROMOÇÃO DE ATIVIDADES ESPORTIVAS	10.270,78
1650	CONST. REF. E AMPL. DE CAMPOS E QUADRAS ESPORTIVAS	10.270,78
0000	CONST. REF. E AMPL. DE CAMPOS E QUADRAS ESPORTIVAS	10.270,78
4	DESPESAS DE CAPITAL	10.270,78
4	INVESTIMENTOS	10.270,78
90	APLICAÇÕES DIRETAS	10.270,78
51	OBRAS E INSTALAÇÕES	10.270,78
4.4.90.51.00	OBRAS E INSTALAÇÕES	10.270,78
365	Educação Infantil	309.397,32
0008	GESTÃO E EXPANSÃO DA REDE DE ENSINO	309.397,32
1260	CONSTRUÇÃO E REC. DE CRECHES E UNIDADES PRE-ESCOLARES	181.125,00
0000	CONSTRUÇÃO E REC. DE CRECHES E UNIDADES PRE-ESCOLARES	181.125,00
4	DESPESAS DE CAPITAL	181.125,00
4	INVESTIMENTOS	181.125,00
90	APLICAÇÕES DIRETAS	181.125,00
51	OBRAS E INSTALAÇÕES	181.125,00
4.4.90.51.00	OBRAS E INSTALAÇÕES	181.125,00
2260	MANUTENÇÃO E DESENVOLVIMENTO DO ENSINO INFANTIL	128.272,32
0000	MANUTENÇÃO E DESENVOLVIMENTO DO ENSINO INFANTIL	128.272,32
3	DESPESAS CORRENTES	122.978,02
1	PESSOAL E ENCARGOS SOCIAIS	26.211,64
90	APLICAÇÕES DIRETAS	26.211,64
04	CONTRATAÇÃO POR TEMPO DETERMINADO	6.371,86
3.1.90.04.00	CONTRATAÇÃO POR TEMPO DETERMINADO	6.371,86

**PREF. MUNIC. DE SANTA ROSA DO PIAUI**

AV. JOAQUIM CASTELO BRANCO, 337

4152244/0001-11

Exercício: 2026

CONSOLIDAÇÃO GERAL DA DESPESA

CODIGO	ESPECIFICAÇÃO	DOTAÇÃO
02	PREFEITURA MUNICIPAL DE SANTA ROSA DO PIAUI	16.984.686,15
02	PODER EXECUTIVO	16.984.686,15
0202	SECRETARIA MUNICIPAL DE EDUCAÇÃO	3.898.245,03
020201	SECRETARIA MUNICIPAL DE EDUCAÇÃO	3.898.245,03
2260	MANUTENÇÃO E DESENVOLVIMENTO DO ENSINO INFANTIL	128.272,32
0000	MANUTENÇÃO E DESENVOLVIMENTO DO ENSINO INFANTIL	128.272,32
3	DESPESAS CORRENTES	122.978,02
1	PESSOAL E ENCARGOS SOCIAIS	26.211,64
90	APLICAÇÕES DIRETAS	26.211,64
11	VENCIMENTOS E VANTAGENS FIXAS - PESSOAL CIVIL	11.796,12
3.1.90.11.00	VENCIMENTOS E VANTAGENS FIXAS - PESSOAL CIVIL	11.796,12
13	OBRIGAÇÕES PATRONAIS	2.544,94
3.1.90.13.00	OBRIGAÇÕES PATRONAIS	2.544,94
16	OUTRAS DESPESAS VARIÁVEIS - PESSOAL CIVIL	2.749,36
3.1.90.16.00	OUTRAS DESPESAS VARIÁVEIS - PESSOAL CIVIL	2.749,36
92	DESPESAS DE EXERCÍCIOS ANTERIORES	2.749,36
3.1.90.92.00	DESPESAS DE EXERCÍCIOS ANTERIORES	2.749,36
3	OUTRAS DESPESAS CORRENTES	96.766,38
90	APLICAÇÕES DIRETAS	96.766,38
14	DIÁRIAS - CIVIL	4.086,81
3.3.90.14.00	DIÁRIAS - CIVIL	4.086,81
30	MATERIAL DE CONSUMO	60.096,09
3.3.90.30.00	MATERIAL DE CONSUMO	60.096,09
33	PASSAGENS E DESPESAS COM LOCOMOÇÃO	334,36
3.3.90.33.00	PASSAGENS E DESPESAS COM LOCOMOÇÃO	334,36
36	OUTROS SERVIÇOS DE TERCEIROS - PESSOA FÍSICA	21.456,12
3.3.90.36.00	OUTROS SERVIÇOS DE TERCEIROS - PESSOA FÍSICA	21.456,12
39	OUTROS SERVIÇOS DE TERCEIROS - PESSOA JURÍDICA	10.124,28
3.3.90.39.00	OUTROS SERVIÇOS DE TERCEIROS - PESSOA JURÍDICA	10.124,28
40	SERVIÇOS DE TECNOLOGIA DA INFORMAÇÃO E COMUNICAÇÃO - PJ	167,18
3.3.90.40.00	SERVIÇOS DE TECNOLOGIA DA INFORMAÇÃO E COMUNICAÇÃO - PJ	167,18
48	OUTROS AUXÍLIOS FINANCEIROS A PESSOAS FÍSICAS	167,18
3.3.90.48.00	OUTROS AUXÍLIOS FINANCEIROS A PESSOAS FÍSICAS	167,18
92	DESPESAS DE EXERCÍCIOS ANTERIORES	334,36
3.3.90.92.00	DESPESAS DE EXERCÍCIOS ANTERIORES	334,36

(Continua na página seguinte)

LOA 2026

SANTA ROSA DO PIAUÍ - PI



PREF. MUNIC. DE SANTA ROSA DO PIAUI

AV. JOAQUIM CASTELO BRANCO, 337

4152244/0001-11

Exercício: 2026

CONSOLIDAÇÃO GERAL DA DESPESA

CODIGO	ESPECIFICAÇÃO	DOTAÇÃO
02	PREFEITURA MUNICIPAL DE SANTA ROSA DO PIAUI	16.984.686,15
02	PODER EXECUTIVO	16.984.686,15
0202	SECRETARIA MUNICIPAL DE EDUCAÇÃO	3.898.245,03
020201	SECRETARIA MUNICIPAL DE EDUCAÇÃO	3.898.245,03
2260	MANUTENÇÃO E DESENVOLVIMENTO DO ENSINO INFANTIL	128.272,32
0000	MANUTENÇÃO E DESENVOLVIMENTO DO ENSINO INFANTIL	128.272,32
4	DESPESAS DE CAPITAL	5.294,30
4	INVESTIMENTOS	5.294,30
90	APLICAÇÕES DIRETAS	5.294,30
51	OBRA E INSTALAÇÕES	334,36
4.4.90.51.00	OBRA E INSTALAÇÕES	334,36
52	EQUIPAMENTOS E MATERIAL PERMANENTE	4.959,94
4.4.90.52.00	EQUIPAMENTOS E MATERIAL PERMANENTE	4.959,94
0203	SECRETARIA MUNICIPAL DE SAÚDE	456.780,00
020302	SECRETARIA MUNICIPAL DE SAÚDE	456.780,00
10	Saúde	456.780,00
301	Atenção Básica	456.780,00
0020	GESTÃO E EXPANSÃO DO SISTEMA DE SAÚDE	456.780,00
2160	MANUTENÇÃO DOS SERVIÇOS MUNICIPAIS DE SAÚDE	456.780,00
0000	MANUTENÇÃO DOS SERVIÇOS MUNICIPAIS DE SAÚDE	456.780,00
3	DESPESAS CORRENTES	455.572,50
1	PESSOAL E ENCARGOS SOCIAIS	125.580,00
90	APLICAÇÕES DIRETAS	125.580,00
04	CONTRATAÇÃO POR TEMPO DETERMINADO	1.207,50
3.1.90.04.00	CONTRATAÇÃO POR TEMPO DETERMINADO	1.207,50
11	VENCIMENTOS E VANTAGENS FIXAS - PESSOAL CIVIL	120.750,00
3.1.90.11.00	VENCIMENTOS E VANTAGENS FIXAS - PESSOAL CIVIL	120.750,00
16	OUTRAS DESPESAS VARIÁVEIS - PESSOAL CIVIL	1.207,50
3.1.90.16.00	OUTRAS DESPESAS VARIÁVEIS - PESSOAL CIVIL	1.207,50
91	SENTENÇAS JUDICIAIS	1.207,50
3.1.90.91.00	SENTENÇAS JUDICIAIS	1.207,50
92	DESPESAS DE EXERCÍCIOS ANTERIORES	1.207,50
3.1.90.92.00	DESPESAS DE EXERCÍCIOS ANTERIORES	1.207,50
3	OUTRAS DESPESAS CORRENTES	329.992,50
90	APLICAÇÕES DIRETAS	329.992,50



PREF. MUNIC. DE SANTA ROSA DO PIAUI

AV. JOAQUIM CASTELO BRANCO, 337

4152244/0001-11

Exercício: 2026

CONSOLIDAÇÃO GERAL DA DESPESA

CODIGO	ESPECIFICAÇÃO	DOTAÇÃO
02	PREFEITURA MUNICIPAL DE SANTA ROSA DO PIAUI	16.984.686,15
02	PODER EXECUTIVO	16.984.686,15
0203	SECRETARIA MUNICIPAL DE SAÚDE	456.780,00
020302	SECRETARIA MUNICIPAL DE SAÚDE	456.780,00
2160	MANUTENÇÃO DOS SERVIÇOS MUNICIPAIS DE SAÚDE	456.780,00
0000	MANUTENÇÃO DOS SERVIÇOS MUNICIPAIS DE SAÚDE	456.780,00
3	DESPESAS CORRENTES	455.572,50
3	OUTRAS DESPESAS CORRENTES	329.992,50
90	APLICAÇÕES DIRETAS	329.992,50
14	DIÁRIAS - CIVIL	12.075,00
3.3.90.14.00	DIÁRIAS - CIVIL	12.075,00
30	MATERIAL DE CONSUMO	12.190,00
3.3.90.30.00	MATERIAL DE CONSUMO	12.190,00
36	OUTROS SERVIÇOS DE TERCEIROS - PESSOA FÍSICA	181.240,00
3.3.90.36.00	OUTROS SERVIÇOS DE TERCEIROS - PESSOA FÍSICA	181.240,00
39	OUTROS SERVIÇOS DE TERCEIROS - PESSOA JURÍDICA	120.865,00
3.3.90.39.00	OUTROS SERVIÇOS DE TERCEIROS - PESSOA JURÍDICA	120.865,00
47	OBRIGAÇÕES TRIBUTÁRIAS E CONTRIBUTIVAS	1.207,50
3.3.90.47.00	OBRIGAÇÕES TRIBUTÁRIAS E CONTRIBUTIVAS	1.207,50
91	SENTENÇAS JUDICIAIS	1.207,50
3.3.90.91.00	SENTENÇAS JUDICIAIS	1.207,50
92	DESPESAS DE EXERCÍCIOS ANTERIORES	1.207,50
3.3.90.92.00	DESPESAS DE EXERCÍCIOS ANTERIORES	1.207,50
4	DESPESAS DE CAPITAL	1.207,50
4	INVESTIMENTOS	1.207,50
90	APLICAÇÕES DIRETAS	1.207,50
52	EQUIPAMENTOS E MATERIAL PERMANENTE	1.207,50
4.4.90.52.00	EQUIPAMENTOS E MATERIAL PERMANENTE	1.207,50
0204	SECRETARIA MUNICIPAL DE ASSISTÊNCIA SOCIAL	510.465,56
020402	SECRETARIA MUNICIPAL DE ASSISTÊNCIA SOCIAL	510.465,56
08	Assistência Social	510.465,56
244	Assistência Comunitária	510.465,56
0013	GESTÃO E EXPANSÃO DOS SERVIÇOS ASSISTENCIAIS	510.465,56
2150	MANUTENÇÃO DOS SERVIÇOS DO ASSISTENCIA SOCIAL	510.465,56
0000	MANUTENÇÃO DOS SERVIÇOS DO ASSISTENCIA SOCIAL	510.465,56

(Continua na página seguinte)

LOA 2026**SANTA ROSA DO PIAUÍ - PI****PREF. MUNIC. DE SANTA ROSA DO PIAUÍ**

AV. JOAQUIM CASTELO BRANCO, 337

4152244/0001-11

Exercício: 2026

CONSOLIDAÇÃO GERAL DA DESPESA

CODIGO	ESPECIFICAÇÃO	DOTAÇÃO
02	PREFEITURA MUNICIPAL DE SANTA ROSA DO PIAUÍ	16.984.686,15
02	PODER EXECUTIVO	16.984.686,15
0204	SECRETARIA MUNICIPAL DE ASSISTÊNCIA SOCIAL	510.465,56
020402	SECRETARIA MUNICIPAL DE ASSISTÊNCIA SOCIAL	510.465,56
2150	MANUTENÇÃO DOS SERVIÇOS DO ASSISTENCIA SOCIAL	510.465,56
0000	MANUTENÇÃO DOS SERVIÇOS DO ASSISTENCIA SOCIAL	510.465,56
3	DESPESAS CORRENTES	510.465,56
1	PESSOAL E ENCARGOS SOCIAIS	267.489,17
90	APLICAÇÕES DIRETAS	267.489,17
11	VENCIMENTOS E VANTAGENS FIXAS - PESSOAL CIVIL	200.616,88
3.1.90.11.00	VENCIMENTOS E VANTAGENS FIXAS - PESSOAL CIVIL	200.616,88
13	OBRIGAÇÕES PATRONAIS	66.872,29
3.1.90.13.00	OBRIGAÇÕES PATRONAIS	66.872,29
3	OUTRAS DESPESAS CORRENTES	242.976,39
90	APLICAÇÕES DIRETAS	242.976,39
14	DIÁRIAS - CIVIL	25.296,45
3.3.90.14.00	DIÁRIAS - CIVIL	25.296,45
30	MATERIAL DE CONSUMO	50.269,21
3.3.90.30.00	MATERIAL DE CONSUMO	50.269,21
32	MATERIAL, BEM OU SERVIÇO PARA DISTRIBUIÇÃO GRATUITA	16.718,07
3.3.90.32.00	MATERIAL, BEM OU SERVIÇO PARA DISTRIBUIÇÃO GRATUITA	16.718,07
36	OUTROS SERVIÇOS DE TERCEIROS - PESSOA FÍSICA	83.705,37
3.3.90.36.00	OUTROS SERVIÇOS DE TERCEIROS - PESSOA FÍSICA	83.705,37
39	OUTROS SERVIÇOS DE TERCEIROS - PESSOA JURÍDICA	50.269,21
3.3.90.39.00	OUTROS SERVIÇOS DE TERCEIROS - PESSOA JURÍDICA	50.269,21
48	OUTROS AUXÍLIOS FINANCEIROS A PESSOAS FÍSICAS	13.374,47
3.3.90.48.00	OUTROS AUXÍLIOS FINANCEIROS A PESSOAS FÍSICAS	13.374,47
92	DESPESAS DE EXERCÍCIOS ANTERIORES	3.343,61
3.3.90.92.00	DESPESAS DE EXERCÍCIOS ANTERIORES	3.343,61
0205	SECRETARIA MUN. DE DESENV. RURAL E MEIO AMBIENTE	439.475,12
020500	SECRETARIA DE DESENVOLVIMENTO RURAL E MEIO AMBIENTE	439.475,12
04	Administração	42.891,88
122	Administração Geral	42.891,88
0005	GESTÃO ADMINISTRATIVA E FINANCEIRA	42.891,88
2040	MANUTENÇÃO DOS SERVIÇOS DE ADMINISTRAÇÃO GERAL	42.891,88

**PREF. MUNIC. DE SANTA ROSA DO PIAUÍ**

AV. JOAQUIM CASTELO BRANCO, 337

4152244/0001-11

Exercício: 2026

CONSOLIDAÇÃO GERAL DA DESPESA

CODIGO	ESPECIFICAÇÃO	DOTAÇÃO
02	PREFEITURA MUNICIPAL DE SANTA ROSA DO PIAUÍ	16.984.686,15
02	PODER EXECUTIVO	16.984.686,15
0205	SECRETARIA MUN. DE DESENV. RURAL E MEIO AMBIENTE	439.475,12
020500	SECRETARIA DE DESENVOLVIMENTO RURAL E MEIO AMBIENTE	439.475,12
2040	MANUTENÇÃO DOS SERVIÇOS DE ADMINISTRAÇÃO GERAL	42.891,88
0000	Manutenção dos Serviços de administração geral	42.891,88
3	DESPESAS CORRENTES	33.828,62
90	APLICAÇÕES DIRETAS	33.828,62
30	MATERIAL DE CONSUMO	1.671,81
3.3.90.30.00	MATERIAL DE CONSUMO	1.671,81
36	OUTROS SERVIÇOS DE TERCEIROS - PESSOA FÍSICA	16.718,07
3.3.90.36.00	OUTROS SERVIÇOS DE TERCEIROS - PESSOA FÍSICA	16.718,07
39	OUTROS SERVIÇOS DE TERCEIROS - PESSOA JURÍDICA	7.783,94
3.3.90.39.00	OUTROS SERVIÇOS DE TERCEIROS - PESSOA JURÍDICA	7.783,94
47	OBRIGAÇÕES TRIBUTÁRIAS E CONTRIBUTIVAS	7.654,80
3.3.90.47.00	OBRIGAÇÕES TRIBUTÁRIAS E CONTRIBUTIVAS	7.654,80
4	DESPESAS DE CAPITAL	9.063,26
4	INVESTIMENTOS	9.063,26
90	APLICAÇÕES DIRETAS	9.063,26
52	EQUIPAMENTOS E MATERIAL PERMANENTE	9.063,26
4.4.90.52.00	EQUIPAMENTOS E MATERIAL PERMANENTE	9.063,26
16	Habitação	291.330,86
481	Habitação Rural	291.330,86
0016	PROGRAMA DE MELHORIA HABITACIONAL	291.330,86
1400	OBRAS DE CONST. COMPL. E MELHORIA DE HABITAÇÕES POPULARES	274.612,79
0000	OBRAS DE CONST. COMPL. E MELHORIA DE HABITAÇÕES POPULARES	274.612,79
4	DESPESAS DE CAPITAL	274.612,79
4	INVESTIMENTOS	274.612,79
90	APLICAÇÕES DIRETAS	274.612,79
51	OBRAS E INSTALAÇÕES	274.612,79
4.4.90.51.00	OBRAS E INSTALAÇÕES	274.612,79
1421	CONSTRUÇÃO DE UNIDADES SANITARIAS-RURAL	8.359,04
0000	CONSTRUÇÃO DE UNIDADES SANITARIAS-RURAL	8.359,04
4	DESPESAS DE CAPITAL	8.359,04

(Continua na página seguinte)



LOA 2026

SANTA ROSA DO PIAUÍ - PI



PREF. MUNIC. DE SANTA ROSA DO PIAUI

AV. JOAQUIM CASTELO BRANCO, 337

41522244/0001-11

Exercício: 2026

CONSOLIDAÇÃO GERAL DA DESPESA

CODIGO	ESPECIFICAÇÃO	DOTAÇÃO
02	PREFEITURA MUNICIPAL DE SANTA ROSA DO PIAUI	16.984.686,15
02	PODER EXECUTIVO	16.984.686,15
0205	SECRETARIA MUN. DE DESENV. RURAL E MEIO AMBIENTE	439.475,12
020500	SECRETARIA DE DESENVOLVIMENTO RURAL E MEIO AMBIENTE	439.475,12
1421	CONSTRUÇÃO DE UNIDADES SANITARIAS-RURAL	8.359,04
0000	CONSTRUÇÃO DE UNIDADES SANITARIAS-RURAL	8.359,04
4	DESPESAS DE CAPITAL	8.359,04
4	INVESTIMENTOS	8.359,04
90	APLICAÇÕES DIRETAS	8.359,04
51	OBRAS E INSTALAÇÕES	8.359,04
4.4.90.51.00	OBRAS E INSTALAÇÕES	8.359,04
2400	APOIO AS AÇÕES DE MELHORIA DE HABITAÇÕES POPULARES	8.359,03
0000	APOIO AS AÇÕES DE MELHORIA DE HABITAÇÕES POPULARES	8.359,03
3	DESPESAS CORRENTES	8.359,03
3	OUTRAS DESPESAS CORRENTES	8.359,03
90	APLICAÇÕES DIRETAS	8.359,03
30	MATERIAL DE CONSUMO	3.343,61
3.3.90.30.00	MATERIAL DE CONSUMO	3.343,61
36	OUTROS SERVIÇOS DE TERCEIROS - PESSOA FÍSICA	3.343,61
3.3.90.36.00	OUTROS SERVIÇOS DE TERCEIROS - PESSOA FÍSICA	3.343,61
39	OUTROS SERVIÇOS DE TERCEIROS - PESSOA JURÍDICA	1.671,81
3.3.90.39.00	OUTROS SERVIÇOS DE TERCEIROS - PESSOA JURÍDICA	1.671,81
18	Gestão Ambiental	12.075,00
541	Preservação e Conservação Ambiental	12.075,00
0012	AÇÕES DE PRESERVAÇÃO E DEFESA DO MEIO AMBIENTE	12.075,00
1485	PROJETOS ESPECIAIS DE PRESERV. E DEFESA DO MEIO AMBIENTE	12.075,00
0000	PROJETOS ESPECIAIS DE PRESERV. E DEFESA DO MEIO AMBIENTE	12.075,00
4	DESPESAS DE CAPITAL	12.075,00
4	INVESTIMENTOS	12.075,00
90	APLICAÇÕES DIRETAS	12.075,00
51	OBRAS E INSTALAÇÕES	12.075,00
4.4.90.51.00	OBRAS E INSTALAÇÕES	12.075,00
20	Agricultura	90.457,69
605	Abastecimento	61.953,35
0017	EXPANSÃO DAS ATIVIDADES AGRÍCOLAS	61.953,35



PREF. MUNIC. DE SANTA ROSA DO PIAUI

AV. JOAQUIM CASTELO BRANCO, 337

41522244/0001-11

Exercício: 2026

CONSOLIDAÇÃO GERAL DA DESPESA

CODIGO	ESPECIFICAÇÃO	DOTAÇÃO
02	PREFEITURA MUNICIPAL DE SANTA ROSA DO PIAUI	16.984.686,15
02	PODER EXECUTIVO	16.984.686,15
0205	SECRETARIA MUN. DE DESENV. RURAL E MEIO AMBIENTE	439.475,12
020500	SECRETARIA DE DESENVOLVIMENTO RURAL E MEIO AMBIENTE	439.475,12
1505	PROJETOS ESPECIAIS DE PRODUÇÃO E ABASTECIMENTO	12.075,00
0000	PROJETOS ESPECIAIS DE PRODUÇÃO E ABASTECIMENTO	12.075,00
4	DESPESAS DE CAPITAL	12.075,00
4	INVESTIMENTOS	12.075,00
90	APLICAÇÕES DIRETAS	12.075,00
51	OBRAS E INSTALAÇÕES	12.075,00
4.4.90.51.00	OBRAS E INSTALAÇÕES	12.075,00
2500	MANUTENÇÃO DAS ATIV. DE PRODUÇÃO E ABASTECIMENTO	49.878,35
0000	MANUTENÇÃO DAS ATIV. DE PRODUÇÃO E ABASTECIMENTO	49.878,35
3	DESPESAS CORRENTES	35.388,35
1	PESSOAL E ENCARGOS SOCIAIS	8.359,04
90	APLICAÇÕES DIRETAS	8.359,04
11	VENCIMENTOS E VANTAGENS FIXAS - PESSOAL CIVIL	8.359,04
3.1.90.11.00	VENCIMENTOS E VANTAGENS FIXAS - PESSOAL CIVIL	8.359,04
3	OUTRAS DESPESAS CORRENTES	27.029,31
90	APLICAÇÕES DIRETAS	27.029,31
14	DIÁRIAS - CIVIL	1.671,81
3.3.90.14.00	DIÁRIAS - CIVIL	1.671,81
30	MATERIAL DE CONSUMO	8.452,50
3.3.90.30.00	MATERIAL DE CONSUMO	8.452,50
36	OUTROS SERVIÇOS DE TERCEIROS - PESSOA FÍSICA	8.452,50
3.3.90.36.00	OUTROS SERVIÇOS DE TERCEIROS - PESSOA FÍSICA	8.452,50
39	OUTROS SERVIÇOS DE TERCEIROS - PESSOA JURÍDICA	8.452,50
3.3.90.39.00	OUTROS SERVIÇOS DE TERCEIROS - PESSOA JURÍDICA	8.452,50
4	DESPESAS DE CAPITAL	14.490,00
4	INVESTIMENTOS	14.490,00
90	APLICAÇÕES DIRETAS	14.490,00
51	OBRAS E INSTALAÇÕES	2.415,00
4.4.90.51.00	OBRAS E INSTALAÇÕES	2.415,00
52	EQUIPAMENTOS E MATERIAL PERMANENTE	12.075,00
4.4.90.52.00	EQUIPAMENTOS E MATERIAL PERMANENTE	12.075,00

(Continua na página seguinte)

LOA 2026**SANTA ROSA DO PIAUÍ - PI****PREF. MUNIC. DE SANTA ROSA DO PIAUI**

AV. JOAQUIM CASTELO BRANCO, 337

4152244/0001-11

Exercício: 2026

CONSOLIDAÇÃO GERAL DA DESPESA

CODIGO	ESPECIFICAÇÃO	DOTAÇÃO
02	PREFEITURA MUNICIPAL DE SANTA ROSA DO PIAUI	16.984.686,15
02	PODER EXECUTIVO	16.984.686,15
0205	SECRETARIA MUN. DE DESENV. RURAL E MEIO AMBIENTE	439.475,12
020500	SECRETARIA DE DESENVOLVIMENTO RURAL E MEIO AMBIENTE	439.475,12
606	Extensão Rural	20.145,30
0017	EXPANSÃO DAS ATIVIDADES AGRICOLAS	20.145,30
2520	MANUTENÇÃO DAS ATIVIDADES DE EXTENÇÃO RURAL	20.145,30
0000	MANUTENÇÃO DAS ATIVIDADES DE EXTENÇÃO RURAL	20.145,30
3	DESPESAS CORRENTES	18.389,89
3	OUTRAS DESPESAS CORRENTES	18.389,89
90	APLICAÇÕES DIRETAS	18.389,89
30	MATERIAL DE CONSUMO	8.359,04
3.3.90.30.00	MATERIAL DE CONSUMO	8.359,04
36	OUTROS SERVIÇOS DE TERCEIROS - PESSOA FÍSICA	8.359,04
3.3.90.36.00	OUTROS SERVIÇOS DE TERCEIROS - PESSOA FÍSICA	8.359,04
39	OUTROS SERVIÇOS DE TERCEIROS - PESSOA JURÍDICA	1.671,81
3.3.90.39.00	OUTROS SERVIÇOS DE TERCEIROS - PESSOA JURÍDICA	1.671,81
4	DESPESAS DE CAPITAL	1.755,41
4	INVESTIMENTOS	1.755,41
90	APLICAÇÕES DIRETAS	1.755,41
52	EQUIPAMENTOS E MATERIAL PERMANENTE	1.755,41
4.4.90.52.00	EQUIPAMENTOS E MATERIAL PERMANENTE	1.755,41
607	Irrigação	8.359,04
0017	EXPANSÃO DAS ATIVIDADES AGRICOLAS	8.359,04
1565	PROJETOS ESPECIAIS DE EXPANSÃO DA AGRICULTURA IRRIGADA	8.359,04
0000	PROJETOS ESPECIAIS DE EXPANSÃO DA AGRICULTURA IRRIGADA	8.359,04
4	DESPESAS DE CAPITAL	8.359,04
4	INVESTIMENTOS	8.359,04
90	APLICAÇÕES DIRETAS	8.359,04
51	OBRAS E INSTALAÇÕES	8.359,04
4.4.90.51.00	OBRAS E INSTALAÇÕES	8.359,04
26	Transporte	2.719,69
782	Transporte Rodoviário	2.719,69
0019	EXPANSÃO E MELHORIA DA REDE RODOVIÁRIA MUNICIPAL	2.719,69
2610	CONSERVAÇÃO DE ESTRADAS MUNICIPAIS	2.719,69

**PREF. MUNIC. DE SANTA ROSA DO PIAUI**

AV. JOAQUIM CASTELO BRANCO, 337

4152244/0001-11

Exercício: 2026

CONSOLIDAÇÃO GERAL DA DESPESA

CODIGO	ESPECIFICAÇÃO	DOTAÇÃO
02	PREFEITURA MUNICIPAL DE SANTA ROSA DO PIAUI	16.984.686,15
02	PODER EXECUTIVO	16.984.686,15
0205	SECRETARIA MUN. DE DESENV. RURAL E MEIO AMBIENTE	439.475,12
020500	SECRETARIA DE DESENVOLVIMENTO RURAL E MEIO AMBIENTE	439.475,12
2610	CONSERVAÇÃO DE ESTRADAS MUNICIPAIS	2.719,69
0000	CONSERVAÇÃO DE ESTRADAS MUNICIPAIS	2.719,69
3	DESPESAS CORRENTES	2.719,69
3	OUTRAS DESPESAS CORRENTES	2.719,69
90	APLICAÇÕES DIRETAS	2.719,69
04	CONTRATAÇÃO POR TEMPO DETERMINADO	2.719,69
3.3.90.04.00	CONTRATAÇÃO POR TEMPO DETERMINADO	2.719,69
0206	SECRETARIA MUNICIPAL DE OBRAS E SERVIÇOS URBANOS	3.436.288,32
020600	SECRETARIA MUNICIPAL DE OBRAS E SERVIÇOS URBANOS	3.436.288,32
04	Administração	1.233.500,00
122	Administração Geral	1.233.500,00
0005	GESTÃO ADMINISTRATIVA E FINANCEIRA	26.000,00
2040	MANUTENÇÃO DOS SERVIÇOS DE ADMINISTRAÇÃO GERAL	26.000,00
0000	Manutenção dos Serviços de administração geral	26.000,00
3	DESPESAS CORRENTES	26.000,00
3	OUTRAS DESPESAS CORRENTES	26.000,00
90	APLICAÇÕES DIRETAS	26.000,00
14	DIÁRIAS - CIVIL	5.000,00
3.3.90.14.00	DIÁRIAS - CIVIL	5.000,00
36	OUTROS SERVIÇOS DE TERCEIROS - PESSOA FÍSICA	10.000,00
3.3.90.36.00	OUTROS SERVIÇOS DE TERCEIROS - PESSOA FÍSICA	10.000,00
39	OUTROS SERVIÇOS DE TERCEIROS - PESSOA JURÍDICA	10.000,00
3.3.90.39.00	OUTROS SERVIÇOS DE TERCEIROS - PESSOA JURÍDICA	10.000,00
40	SERVIÇOS DE TECNOLOGIA DA INFORMAÇÃO E COMUNICAÇÃO - PJ	1.000,00
3.3.90.40.00	SERVIÇOS DE TECNOLOGIA DA INFORMAÇÃO E COMUNICAÇÃO - PJ	1.000,00
0015	MELHORIA DA INFRAESTRUTURA URBANA E RURAL	1.207.500,00
1667	Obras de Infraestrutura e Aquisição de Bens Permanentes	1.207.500,00
0000	Obras de Infraestrutura e Aquisição de Bens Permanentes	1.207.500,00
4	DESPESAS DE CAPITAL	1.207.500,00
4	INVESTIMENTOS	1.207.500,00
90	APLICAÇÕES DIRETAS	1.207.500,00

(Continua na página seguinte)

LOA 2026

SANTA ROSA DO PIAUÍ - PI



PREF. MUNIC. DE SANTA ROSA DO PIAUI

AV. JOAQUIM CASTELO BRANCO, 337

41522244/0001-11

Exercício: 2026

CONSOLIDAÇÃO GERAL DA DESPESA

CODIGO	ESPECIFICAÇÃO	DOTAÇÃO
02	PREFEITURA MUNICIPAL DE SANTA ROSA DO PIAUI	16.984.686,15
02	PODER EXECUTIVO	16.984.686,15
0206	SECRETARIA MUNICIPAL DE OBRAS E SERVIÇOS URBANOS	3.436.288,32
020600	SECRETARIA MUNICIPAL DE OBRAS E SERVIÇOS URBANOS	3.436.288,32
1667	Obras de Infraestrutura e Aquisição de Bens Permanentes	1.207.500,00
0000	Obras de Infraestrutura e Aquisição de Bens Permanentes	1.207.500,00
4	DESPESAS DE CAPITAL	1.207.500,00
4	INVESTIMENTOS	1.207.500,00
90	APLICAÇÕES DIRETAS	1.207.500,00
51	OBRAS E INSTALAÇÕES	966.000,00
4.4.90.51.00	OBRAS E INSTALAÇÕES	966.000,00
52	EQUIPAMENTOS E MATERIAL PERMANENTE	241.500,00
4.4.90.52.00	EQUIPAMENTOS E MATERIAL PERMANENTE	241.500,00
15	Urbanismo	2.182.726,62
451	Infra-Estrutura Urbana	2.174.367,58
0015	MELHORIA DA INFRAESTRUTURA URBANA E RURAL	2.174.367,58
1320	CONST. E REC. DE CALÇAMENTO E OUTROS PAV. EM LOGRADOURO PÚBLICOS	895.650,48
0000	CONST. E REC. DE CALÇAMENTO E OUTROS PAV. EM LOGRADOURO PÚBLICOS	895.650,48
3	DESPESAS CORRENTES	28.622,50
3	OUTRAS DESPESAS CORRENTES	28.622,50
90	APLICAÇÕES DIRETAS	28.622,50
30	MATERIAL DE CONSUMO	1.207,50
3.3.90.30.00	MATERIAL DE CONSUMO	1.207,50
36	OUTROS SERVIÇOS DE TERCEIROS - PESSOA FÍSICA	1.207,50
3.3.90.36.00	OUTROS SERVIÇOS DE TERCEIROS - PESSOA FÍSICA	1.207,50
39	OUTROS SERVIÇOS DE TERCEIROS - PESSOA JURÍDICA	1.207,50
3.3.90.39.00	OUTROS SERVIÇOS DE TERCEIROS - PESSOA JURÍDICA	1.207,50
47	OBRIGAÇÕES TRIBUTÁRIAS E CONTRIBUTIVAS	25.000,00
3.3.90.47.00	OBRIGAÇÕES TRIBUTÁRIAS E CONTRIBUTIVAS	25.000,00
4	DESPESAS DE CAPITAL	867.027,98
4	INVESTIMENTOS	867.027,98
90	APLICAÇÕES DIRETAS	867.027,98
30	MATERIAL DE CONSUMO	220.275,29
4.4.90.30.00	MATERIAL DE CONSUMO	220.275,29
36	OUTROS SERVIÇOS DE TERCEIROS - PESSOA FÍSICA	25.077,11



PREF. MUNIC. DE SANTA ROSA DO PIAUI

AV. JOAQUIM CASTELO BRANCO, 337

41522244/0001-11

Exercício: 2026

CONSOLIDAÇÃO GERAL DA DESPESA

CODIGO	ESPECIFICAÇÃO	DOTAÇÃO
02	PREFEITURA MUNICIPAL DE SANTA ROSA DO PIAUI	16.984.686,15
02	PODER EXECUTIVO	16.984.686,15
0206	SECRETARIA MUNICIPAL DE OBRAS E SERVIÇOS URBANOS	3.436.288,32
020600	SECRETARIA MUNICIPAL DE OBRAS E SERVIÇOS URBANOS	3.436.288,32
1320	CONST. E REC. DE CALÇAMENTO E OUTROS PAV. EM LOGRADOURO PÚBLICOS	895.650,48
0000	CONST. E REC. DE CALÇAMENTO E OUTROS PAV. EM LOGRADOURO PÚBLICOS	895.650,48
4	DESPESAS DE CAPITAL	867.027,98
4	INVESTIMENTOS	867.027,98
90	APLICAÇÕES DIRETAS	867.027,98
36	OUTROS SERVIÇOS DE TERCEIROS - PESSOA FÍSICA	25.077,11
4.4.90.36.00	OUTROS SERVIÇOS DE TERCEIROS - PESSOA FÍSICA	25.077,11
51	OBRAS E INSTALAÇÕES	609.600,58
4.4.90.51.00	OBRAS E INSTALAÇÕES	609.600,58
52	EQUIPAMENTOS E MATERIAL PERMANENTE	12.075,00
4.4.90.52.00	EQUIPAMENTOS E MATERIAL PERMANENTE	12.075,00
1325	PROJETOS ESPECIAIS DE URBANIZAÇÃO	690.711,49
0000	PROJETOS ESPECIAIS DE URBANIZAÇÃO	690.711,49
4	DESPESAS DE CAPITAL	690.711,49
4	INVESTIMENTOS	682.352,45
90	APLICAÇÕES DIRETAS	682.352,45
51	OBRAS E INSTALAÇÕES	673.993,41
4.4.90.51.00	OBRAS E INSTALAÇÕES	673.993,41
61	AQUISIÇÃO DE IMÓVEIS	8.359,04
4.4.90.61.00	AQUISIÇÃO DE IMÓVEIS	8.359,04
5	INVERSOES FINANCEIRAS	8.359,04
90	APLICAÇÕES DIRETAS	8.359,04
61	AQUISIÇÃO DE IMÓVEIS	8.359,04
4.5.90.61.00	AQUISIÇÃO DE IMÓVEIS	8.359,04
2320	MANUTENÇÃO DOS SERVIÇOS DE UTILIDADE PUBLICA	588.005,61
0000	MANUTENÇÃO DOS SERVIÇOS DE UTILIDADE PUBLICA	588.005,61
3	DESPESAS CORRENTES	561.024,07
1	PESSOAL E ENCARGOS SOCIAIS	63.997,50
90	APLICAÇÕES DIRETAS	63.997,50
11	VENCIMENTOS E VANTAGENS FIXAS - PESSOAL CIVIL	60.375,00
3.1.90.11.00	VENCIMENTOS E VANTAGENS FIXAS - PESSOAL CIVIL	60.375,00
13	OBRIGAÇÕES PATRONAIS	1.207,50

(Continua na página seguinte)

LOA 2026**SANTA ROSA DO PIAUÍ - PI****PREF. MUNIC. DE SANTA ROSA DO PIAUÍ**

AV. JOAQUIM CASTELO BRANCO, 337

4152244/0001-11

Exercício: 2026

CONSOLIDAÇÃO GERAL DA DESPESA

CODIGO	ESPECIFICAÇÃO	DOTAÇÃO
02	PREFEITURA MUNICIPAL DE SANTA ROSA DO PIAUÍ	16.984.686,15
02	PODER EXECUTIVO	16.984.686,15
0206	SECRETARIA MUNICIPAL DE OBRAS E SERVIÇOS URBANOS	3.436.288,32
020600	SECRETARIA MUNICIPAL DE OBRAS E SERVIÇOS URBANOS	3.436.288,32
2320	MANUTENÇÃO DOS SERVIÇOS DE UTILIDADE PÚBLICA	588.005,61
0000	MANUTENÇÃO DOS SERVIÇOS DE UTILIDADE PÚBLICA	588.005,61
3	DESPESAS CORRENTES	561.024,07
1	PESSOAL E ENCARGOS SOCIAIS	63.997,50
90	APLICAÇÕES DIRETAS	63.997,50
13	OBRIGAÇÕES PATRONAIS	1.207,50
3.1.90.13.00	OBRIGAÇÕES PATRONAIS	1.207,50
91	SENTENÇAS JUDICIAIS	1.207,50
3.1.90.91.00	SENTENÇAS JUDICIAIS	1.207,50
92	DESPESAS DE EXERCÍCIOS ANTERIORES	1.207,50
3.1.90.92.00	DESPESAS DE EXERCÍCIOS ANTERIORES	1.207,50
3	OUTRAS DESPESAS CORRENTES	1.207,50
90	APLICAÇÕES DIRETAS	497.026,57
04	CONTRATAÇÃO POR TEMPO DETERMINADO	497.026,57
3.3.90.04.00	CONTRATAÇÃO POR TEMPO DETERMINADO	1.207,50
14	DIÁRIAS - CIVIL	1.207,50
3.3.90.14.00	DIÁRIAS - CIVIL	1.207,50
30	MATERIAL DE CONSUMO	117.034,04
3.3.90.30.00	MATERIAL DE CONSUMO	117.034,04
32	MATERIAL, BEM OU SERVIÇO PARA DISTRIBUIÇÃO GRATUITA	1.207,50
3.3.90.32.00	MATERIAL, BEM OU SERVIÇO PARA DISTRIBUIÇÃO GRATUITA	1.207,50
36	OUTROS SERVIÇOS DE TERCEIROS - PESSOA FÍSICA	46.215,39
3.3.90.36.00	OUTROS SERVIÇOS DE TERCEIROS - PESSOA FÍSICA	46.215,39
39	OUTROS SERVIÇOS DE TERCEIROS - PESSOA JURÍDICA	193.929,64
3.3.90.39.00	OUTROS SERVIÇOS DE TERCEIROS - PESSOA JURÍDICA	193.929,64
47	OBRIGAÇÕES TRIBUTÁRIAS E CONTRIBUTIVAS	100.000,00
3.3.90.47.00	OBRIGAÇÕES TRIBUTÁRIAS E CONTRIBUTIVAS	100.000,00
93	INDENIZAÇÕES E RESTITUIÇÕES	36.225,00
3.3.90.93.00	INDENIZAÇÕES E RESTITUIÇÕES	36.225,00
4	DESPESAS DE CAPITAL	26.981,54
4	INVESTIMENTOS	26.981,54

**PREF. MUNIC. DE SANTA ROSA DO PIAUÍ**

AV. JOAQUIM CASTELO BRANCO, 337

4152244/0001-11

Exercício: 2026

CONSOLIDAÇÃO GERAL DA DESPESA

CODIGO	ESPECIFICAÇÃO	DOTAÇÃO
02	PREFEITURA MUNICIPAL DE SANTA ROSA DO PIAUÍ	16.984.686,15
02	PODER EXECUTIVO	16.984.686,15
0206	SECRETARIA MUNICIPAL DE OBRAS E SERVIÇOS URBANOS	3.436.288,32
020600	SECRETARIA MUNICIPAL DE OBRAS E SERVIÇOS URBANOS	3.436.288,32
2320	MANUTENÇÃO DOS SERVIÇOS DE UTILIDADE PÚBLICA	588.005,61
0000	MANUTENÇÃO DOS SERVIÇOS DE UTILIDADE PÚBLICA	588.005,61
4	DESPESAS DE CAPITAL	26.981,54
4	INVESTIMENTOS	26.981,54
90	APLICAÇÕES DIRETAS	26.981,54
30	MATERIAL DE CONSUMO	1.207,50
4.4.90.30.00	MATERIAL DE CONSUMO	1.207,50
36	OUTROS SERVIÇOS DE TERCEIROS - PESSOA FÍSICA	1.207,50
4.4.90.36.00	OUTROS SERVIÇOS DE TERCEIROS - PESSOA FÍSICA	1.207,50
51	OBRAS E INSTALAÇÕES	23.359,04
4.4.90.51.00	OBRAS E INSTALAÇÕES	23.359,04
52	EQUIPAMENTOS E MATERIAL PERMANENTE	1.207,50
4.4.90.52.00	EQUIPAMENTOS E MATERIAL PERMANENTE	1.207,50
482	Habitação Urbana	8.359,04
0016	PROGRAMA DE MELHORIA HABITACIONAL	8.359,04
1410	OBRAS DE CONST. COMPL. E MELHORIA DE HABITAÇÕES	8.359,04
0000	OBRAS DE CONST. COMPL. E MELHORIA DE HABITAÇÕES	8.359,04
4	DESPESAS DE CAPITAL	8.359,04
4	INVESTIMENTOS	8.359,04
90	APLICAÇÕES DIRETAS	8.359,04
51	OBRAS E INSTALAÇÕES	8.359,04
4.4.90.51.00	OBRAS E INSTALAÇÕES	8.359,04
16	Habitação	11.702,66
482	Habitação Urbana	11.702,66
0016	PROGRAMA DE MELHORIA HABITACIONAL	11.702,66
2410	APOIO AS AÇÕES DE MELHORIA DE HABITAÇÕES POPULARES	11.702,66
0000	APOIO AS AÇÕES DE MELHORIA DE HABITAÇÕES POPULARES	11.702,66
3	DESPESAS CORRENTES	11.702,66
3	OUTRAS DESPESAS CORRENTES	11.702,66
90	APLICAÇÕES DIRETAS	11.702,66
30	MATERIAL DE CONSUMO	1.671,81

(Continua na página seguinte)



LOA 2026

SANTA ROSA DO PIAUÍ - PI



PREF. MUNIC. DE SANTA ROSA DO PIAUI

AV. JOAQUIM CASTELO BRANCO, 337

4152244/0001-11

Exercício: 2026

CONSOLIDAÇÃO GERAL DA DESPESA

CODIGO	ESPECIFICAÇÃO	DOTAÇÃO
02	PREFEITURA MUNICIPAL DE SANTA ROSA DO PIAUI	16.984.686,15
02	PODER EXECUTIVO	16.984.686,15
0206	SECRETARIA MUNICIPAL DE OBRAS E SERVIÇOS URBANOS	3.436.288,32
020600	SECRETARIA MUNICIPAL DE OBRAS E SERVIÇOS URBANOS	3.436.288,32
2410	APOIO AS AÇÕES DE MELHORIA DE HABITAÇÕES POPULARES	11.702,66
0000	APOIO AS AÇÕES DE MELHORIA DE HABITAÇÕES POPULARES	11.702,66
3	DESPESAS CORRENTES	11.702,66
3	OUTRAS DESPESAS CORRENTES	11.702,66
90	APLICAÇÕES DIRETAS	11.702,66
30	MATERIAL DE CONSUMO	1.671,81
3.3.90.30.00	MATERIAL DE CONSUMO	1.671,81
36	OUTROS SERVIÇOS DE TERCEIROS - PESSOA FÍSICA	8.359,04
3.3.90.36.00	OUTROS SERVIÇOS DE TERCEIROS - PESSOA FÍSICA	8.359,04
39	OUTROS SERVIÇOS DE TERCEIROS - PESSOA JURÍDICA	1.671,81
3.3.90.39.00	OUTROS SERVIÇOS DE TERCEIROS - PESSOA JURÍDICA	1.671,81
17	Saneamento	8.359,04
512	Saneamento Básico Urbano	8.359,04
0009	AÇÕES DE SANEAMENTO BASICO	8.359,04
1453	CONSTRUÇÃO DE ATERRO SANITÁRIO	8.359,04
0000	CONSTRUÇÃO DE ATERRO SANITÁRIO	8.359,04
4	DESPESAS DE CAPITAL	8.359,04
4	INVESTIMENTOS	8.359,04
90	APLICAÇÕES DIRETAS	8.359,04
51	OBRAS E INSTALAÇÕES	8.359,04
4.4.90.51.00	OBRAS E INSTALAÇÕES	8.359,04
0207	SECRETARIA MUN. DE JUVENTUDE, ESPORTE, LAZER, E CULTURA	1.653.856,71
020700	SECRETARIA MUN. DE JUVENTUDE, ESPORTE, LAZER, E CULTURA	1.653.856,71
13	Cultura	897.021,70
392	Difusão Cultural	897.021,70
0007	APOIO E ESTIMULO AS ATIVIDADES CULTURAIS	897.021,70
1290	CONSTRUÇÃO, REFORMA, AMPLIAÇÃO DE BIBLIOTECA MUNICIPAL	133.541,70
0000	CONSTRUÇÃO, REFORMA, AMPLIAÇÃO DE BIBLIOTECA MUNICIPAL	133.541,70
4	DESPESAS DE CAPITAL	133.541,70
4	INVESTIMENTOS	133.541,70
90	APLICAÇÕES DIRETAS	133.541,70



PREF. MUNIC. DE SANTA ROSA DO PIAUI

AV. JOAQUIM CASTELO BRANCO, 337

4152244/0001-11

Exercício: 2026

CONSOLIDAÇÃO GERAL DA DESPESA

CODIGO	ESPECIFICAÇÃO	DOTAÇÃO
02	PREFEITURA MUNICIPAL DE SANTA ROSA DO PIAUI	16.984.686,15
02	PODER EXECUTIVO	16.984.686,15
0207	SECRETARIA MUN. DE JUVENTUDE, ESPORTE, LAZER, E CULTURA	1.653.856,71
020700	SECRETARIA MUN. DE JUVENTUDE, ESPORTE, LAZER, E CULTURA	1.653.856,71
1290	CONSTRUÇÃO, REFORMA, AMPLIAÇÃO DE BIBLIOTECA MUNICIPAL	133.541,70
0000	CONSTRUÇÃO, REFORMA, AMPLIAÇÃO DE BIBLIOTECA MUNICIPAL	133.541,70
4	DESPESAS DE CAPITAL	133.541,70
4	INVESTIMENTOS	133.541,70
90	APLICAÇÕES DIRETAS	133.541,70
51	OBRAS E INSTALAÇÕES	133.541,70
4.4.90.51.00	OBRAS E INSTALAÇÕES	133.541,70
2290	MANUTENÇÃO E DESENVOLVIMENTO DAS ATIVIDADES CULTURAIS	620.655,00
0000	MANUTENÇÃO E DESENVOLVIMENTO DAS ATIVIDADES CULTURAIS	620.655,00
3	DESPESAS CORRENTES	619.447,50
1	PESSOAL E ENCARGOS SOCIAIS	61.582,50
90	APLICAÇÕES DIRETAS	61.582,50
11	VENCIMENTOS E VANTAGENS FIXAS - PESSOAL CIVIL	60.375,00
3.1.90.11.00	VENCIMENTOS E VANTAGENS FIXAS - PESSOAL CIVIL	60.375,00
13	OBRIGAÇÕES PATRONAIS	1.207,50
3.1.90.13.00	OBRIGAÇÕES PATRONAIS	1.207,50
3	OUTRAS DESPESAS CORRENTES	557.865,00
90	APLICAÇÕES DIRETAS	557.865,00
14	DIÁRIAS - CIVIL	1.207,50
3.3.90.14.00	DIÁRIAS - CIVIL	1.207,50
30	MATERIAL DE CONSUMO	6.037,50
3.3.90.30.00	MATERIAL DE CONSUMO	6.037,50
36	OUTROS SERVIÇOS DE TERCEIROS - PESSOA FÍSICA	6.037,50
3.3.90.36.00	OUTROS SERVIÇOS DE TERCEIROS - PESSOA FÍSICA	6.037,50
39	OUTROS SERVIÇOS DE TERCEIROS - PESSOA JURÍDICA	543.375,00
3.3.90.39.00	OUTROS SERVIÇOS DE TERCEIROS - PESSOA JURÍDICA	543.375,00
92	DESPESAS DE EXERCÍCIOS ANTERIORES	1.207,50
3.3.90.92.00	DESPESAS DE EXERCÍCIOS ANTERIORES	1.207,50
4	DESPESAS DE CAPITAL	1.207,50
4	INVESTIMENTOS	1.207,50
90	APLICAÇÕES DIRETAS	1.207,50

(Continua na página seguinte)

LOA 2026

SANTA ROSA DO PIAUÍ - PI

PREF. MUNIC. DE SANTA ROSA DO PIAUI

AV. JOAQUIM CASTELO BRANCO, 337

41522244/0001-11

Exercício: 2026

CONSOLIDAÇÃO GERAL DA DESPESA

CODIGO	ESPECIFICAÇÃO	DOTAÇÃO
02	PREFEITURA MUNICIPAL DE SANTA ROSA DO PIAUI	16.984.686,15
02	PODER EXECUTIVO	16.984.686,15
0207	SECRETARIA MUN. DE JUVENTUDE, ESPORTE, LAZER, E CULTURA	1.653.856,71
020700	SECRETARIA MUN. DE JUVENTUDE, ESPORTE, LAZER, E CULTURA	1.653.856,71
2290	MANUTENÇÃO E DESENVOLVIMENTO DAS ATIVIDADES CULTURAIS	620.655,00
0000	MANUTENÇÃO E DESENVOLVIMENTO DAS ATIVIDADES CULTURAIS	620.655,00
4	DESPESAS DE CAPITAL	1.207,50
4	INVESTIMENTOS	1.207,50
90	APLICAÇÕES DIRETAS	1.207,50
52	EQUIPAMENTOS E MATERIAL PERMANENTE	1.207,50
4.4.90.52.00	EQUIPAMENTOS E MATERIAL PERMANENTE	1.207,50
2683	Lei Paulo Gustavo - Audiovisual	66.412,50
0000	Lei Paulo Gustavo - Audiovisual	66.412,50
3	DESPESAS CORRENTES	66.412,50
3	OUTRAS DESPESAS CORRENTES	66.412,50
90	APLICAÇÕES DIRETAS	66.412,50
30	MATERIAL DE CONSUMO	1.207,50
3.3.90.30.00	MATERIAL DE CONSUMO	1.207,50
31	PREMIAÇÕES CULTURAIS, ARTÍSTICAS, CIENTÍFICAS, DESPORTIVAS E	48.300,00
3.3.90.31.00	PREMIAÇÕES CULTURAIS, ARTÍSTICAS, CIENTÍFICAS, DESPORTIVAS E	48.300,00
36	OUTROS SERVIÇOS DE TERCEIROS - PESSOA FÍSICA	6.037,50
3.3.90.36.00	OUTROS SERVIÇOS DE TERCEIROS - PESSOA FÍSICA	6.037,50
39	OUTROS SERVIÇOS DE TERCEIROS - PESSOA JURÍDICA	6.037,50
3.3.90.39.00	OUTROS SERVIÇOS DE TERCEIROS - PESSOA JURÍDICA	6.037,50
41	CONTRIBUIÇÕES	2.415,00
3.3.90.41.00	CONTRIBUIÇÕES	2.415,00
48	OUTROS AUXÍLIOS FINANCEIROS A PESSOAS FÍSICAS	2.415,00
3.3.90.48.00	OUTROS AUXÍLIOS FINANCEIROS A PESSOAS FÍSICAS	2.415,00
2684	Lei Paulo Gustavo - Outras áreas da cultura	20.527,50
0000	Lei Paulo Gustavo - Outras áreas da cultura	20.527,50
3	DESPESAS CORRENTES	20.527,50
3	OUTRAS DESPESAS CORRENTES	20.527,50
90	APLICAÇÕES DIRETAS	20.527,50
31	PREMIAÇÕES CULTURAIS, ARTÍSTICAS, CIENTÍFICAS, DESPORTIVAS E	12.075,00
3.3.90.31.00	PREMIAÇÕES CULTURAIS, ARTÍSTICAS, CIENTÍFICAS, DESPORTIVAS E	12.075,00

PREF. MUNIC. DE SANTA ROSA DO PIAUI

AV. JOAQUIM CASTELO BRANCO, 337

41522244/0001-11

Exercício: 2026

CONSOLIDAÇÃO GERAL DA DESPESA

CODIGO	ESPECIFICAÇÃO	DOTAÇÃO
02	PREFEITURA MUNICIPAL DE SANTA ROSA DO PIAUI	16.984.686,15
02	PODER EXECUTIVO	16.984.686,15
0207	SECRETARIA MUN. DE JUVENTUDE, ESPORTE, LAZER, E CULTURA	1.653.856,71
020700	SECRETARIA MUN. DE JUVENTUDE, ESPORTE, LAZER, E CULTURA	1.653.856,71
2684	Lei Paulo Gustavo - Outras áreas da cultura	20.527,50
0000	Lei Paulo Gustavo - Outras áreas da cultura	20.527,50
3	DESPESAS CORRENTES	20.527,50
3	OUTRAS DESPESAS CORRENTES	20.527,50
90	APLICAÇÕES DIRETAS	20.527,50
36	OUTROS SERVIÇOS DE TERCEIROS - PESSOA FÍSICA	1.207,50
3.3.90.36.00	OUTROS SERVIÇOS DE TERCEIROS - PESSOA FÍSICA	1.207,50
39	OUTROS SERVIÇOS DE TERCEIROS - PESSOA JURÍDICA	3.622,50
3.3.90.39.00	OUTROS SERVIÇOS DE TERCEIROS - PESSOA JURÍDICA	3.622,50
41	CONTRIBUIÇÕES	2.415,00
3.3.90.41.00	CONTRIBUIÇÕES	2.415,00
48	OUTROS AUXÍLIOS FINANCEIROS A PESSOAS FÍSICAS	1.207,50
3.3.90.48.00	OUTROS AUXÍLIOS FINANCEIROS A PESSOAS FÍSICAS	1.207,50
2685	FOMENTO A CULTURA - LEI ALDIR BLANC	55.885,00
0000	FOMENTO A CULTURA - LEI ALDIR BLANC	55.885,00
3	DESPESAS CORRENTES	55.885,00
3	OUTRAS DESPESAS CORRENTES	55.885,00
90	APLICAÇÕES DIRETAS	55.885,00
30	MATERIAL DE CONSUMO	2.415,00
3.3.90.30.00	MATERIAL DE CONSUMO	2.415,00
31	PREMIAÇÕES CULTURAIS, ARTÍSTICAS, CIENTÍFICAS, DESPORTIVAS E	24.150,00
3.3.90.31.00	PREMIAÇÕES CULTURAIS, ARTÍSTICAS, CIENTÍFICAS, DESPORTIVAS E	24.150,00
36	OUTROS SERVIÇOS DE TERCEIROS - PESSOA FÍSICA	3.622,50
3.3.90.36.00	OUTROS SERVIÇOS DE TERCEIROS - PESSOA FÍSICA	3.622,50
39	OUTROS SERVIÇOS DE TERCEIROS - PESSOA JURÍDICA	6.037,50
3.3.90.39.00	OUTROS SERVIÇOS DE TERCEIROS - PESSOA JURÍDICA	6.037,50
41	CONTRIBUIÇÕES	6.037,50
3.3.90.41.00	CONTRIBUIÇÕES	6.037,50
48	OUTROS AUXÍLIOS FINANCEIROS A PESSOAS FÍSICAS	3.622,50
3.3.90.48.00	OUTROS AUXÍLIOS FINANCEIROS A PESSOAS FÍSICAS	3.622,50
93	INDENIZAÇÕES E RESTITUIÇÕES	10.000,00

(Continua na página seguinte)

LOA 2026

SANTA ROSA DO PIAUÍ - PI



PREF. MUNIC. DE SANTA ROSA DO PIAUI

AV. JOAQUIM CASTELO BRANCO, 337

41522244/0001-11

Exercício: 2026

CONSOLIDAÇÃO GERAL DA DESPESA

CODIGO	ESPECIFICAÇÃO	DOTAÇÃO
02	PREFEITURA MUNICIPAL DE SANTA ROSA DO PIAUI	16.984.686,15
02	PODER EXECUTIVO	16.984.686,15
0207	SECRETARIA MUN. DE JUVENTUDE, ESPORTE, LAZER, E CULTURA	1.653.856,71
020700	SECRETARIA MUN. DE JUVENTUDE, ESPORTE, LAZER, E CULTURA	1.653.856,71
2685	FOMENTO A CULTURA - LEI ALDIR BLANC	55.885,00
0000	FOMENTO A CULTURA - LEI ALDIR BLANC	55.885,00
3	DESPESAS CORRENTES	55.885,00
3	OUTRAS DESPESAS CORRENTES	55.885,00
90	APLICAÇÕES DIRETAS	55.885,00
93	INDENIZAÇÕES E RESTITUIÇÕES	10.000,00
3.3.90.93.00	INDENIZAÇÕES E RESTITUIÇÕES	10.000,00
23	Comércio e Serviços	16.833,08
695	Turismo	16.833,08
0004	FOMENTO AO TURISMO	16.833,08
1585	PROJETOS ESPECIAIS DE DESENVOLVIMENTO DO TURISMO	8.359,04
0000	PROJETOS ESPECIAIS DE DESENVOLVIMENTO DO TURISMO	8.359,04
4	DESPESAS DE CAPITAL	8.359,04
4	INVESTIMENTOS	8.359,04
90	APLICAÇÕES DIRETAS	8.359,04
51	OBRAS E INSTALAÇÕES	8.359,04
4.4.90.51.00	OBRAS E INSTALAÇÕES	8.359,04
2580	MANUTENÇÃO DAS ATIVIDADES DE APOIO AO TURISMO AMADOR	8.474,04
0000	MANUTENÇÃO DAS ATIVIDADES DE APOIO AO TURISMO AMADOR	8.474,04
3	DESPESAS CORRENTES	8.474,04
3	OUTRAS DESPESAS CORRENTES	8.474,04
90	APLICAÇÕES DIRETAS	8.474,04
30	MATERIAL DE CONSUMO	8.359,04
3.3.90.30.00	MATERIAL DE CONSUMO	8.359,04
36	OUTROS SERVIÇOS DE TERCEIROS - PESSOA FÍSICA	115,00
3.3.90.36.00	OUTROS SERVIÇOS DE TERCEIROS - PESSOA FÍSICA	115,00
27	Desporto e Lazer	740.001,93
812	Desporto Comunitário	736.658,32
0011	PROMOÇÃO DE ATIVIDADES ESPORTIVAS	736.658,32
1650	CONST. REF. E AMPL. DE CAMPOS E QUADRAS ESPORTIVAS	568.641,69
0000	CONST. REF. E AMPL. DE CAMPOS E QUADRAS ESPORTIVAS	568.641,69



PREF. MUNIC. DE SANTA ROSA DO PIAUI

AV. JOAQUIM CASTELO BRANCO, 337

41522244/0001-11

Exercício: 2026

CONSOLIDAÇÃO GERAL DA DESPESA

CODIGO	ESPECIFICAÇÃO	DOTAÇÃO
02	PREFEITURA MUNICIPAL DE SANTA ROSA DO PIAUI	16.984.686,15
02	PODER EXECUTIVO	16.984.686,15
0207	SECRETARIA MUN. DE JUVENTUDE, ESPORTE, LAZER, E CULTURA	1.653.856,71
020700	SECRETARIA MUN. DE JUVENTUDE, ESPORTE, LAZER, E CULTURA	1.653.856,71
1650	CONST. REF. E AMPL. DE CAMPOS E QUADRAS ESPORTIVAS	568.641,69
0000	CONST. REF. E AMPL. DE CAMPOS E QUADRAS ESPORTIVAS	568.641,69
4	DESPESAS DE CAPITAL	568.641,69
4	INVESTIMENTOS	568.641,69
90	APLICAÇÕES DIRETAS	568.641,69
51	OBRAS E INSTALAÇÕES	568.641,69
4.4.90.51.00	OBRAS E INSTALAÇÕES	568.641,69
1655	PROJETOS ESPECIAIS DE DESENVOLVIMENTO DO ESPORTE	8.359,04
0000	PROJETOS ESPECIAIS DE DESENVOLVIMENTO DO ESPORTE	8.359,04
4	DESPESAS DE CAPITAL	8.359,04
4	INVESTIMENTOS	8.359,04
90	APLICAÇÕES DIRETAS	8.359,04
51	OBRAS E INSTALAÇÕES	8.359,04
4.4.90.51.00	OBRAS E INSTALAÇÕES	8.359,04
2650	MANUTENÇÃO DAS ATIVIDADES ESPORTIVAS	159.657,59
0000	MANUTENÇÃO DAS ATIVIDADES ESPORTIVAS	159.657,59
3	DESPESAS CORRENTES	158.821,70
1	PESSOAL E ENCARGOS SOCIAIS	41.795,19
90	APLICAÇÕES DIRETAS	41.795,19
11	VENCIMENTOS E VANTAGENS FIXAS - PESSOAL CIVIL	41.795,19
3.1.90.11.00	VENCIMENTOS E VANTAGENS FIXAS - PESSOAL CIVIL	41.795,19
3	OUTRAS DESPESAS CORRENTES	117.026,51
90	APLICAÇÕES DIRETAS	117.026,51
14	DIÁRIAS - CIVIL	8.359,04
3.3.90.14.00	DIÁRIAS - CIVIL	8.359,04
30	MATERIAL DE CONSUMO	50.154,21
3.3.90.30.00	MATERIAL DE CONSUMO	50.154,21
36	OUTROS SERVIÇOS DE TERCEIROS - PESSOA FÍSICA	33.436,15
3.3.90.36.00	OUTROS SERVIÇOS DE TERCEIROS - PESSOA FÍSICA	33.436,15
39	OUTROS SERVIÇOS DE TERCEIROS - PESSOA JURÍDICA	25.077,11
3.3.90.39.00	OUTROS SERVIÇOS DE TERCEIROS - PESSOA JURÍDICA	25.077,11

(Continua na página seguinte)

LOA 2026**SANTA ROSA DO PIAUÍ - PI****PREF. MUNIC. DE SANTA ROSA DO PIAUI**

AV. JOAQUIM CASTELO BRANCO, 337

4152244/0001-11

Exercício: 2026

CONSOLIDAÇÃO GERAL DA DESPESA

CODIGO	ESPECIFICAÇÃO	DOTAÇÃO
02	PREFEITURA MUNICIPAL DE SANTA ROSA DO PIAUI	16.984.686,15
02	PODER EXECUTIVO	16.984.686,15
0207	SECRETARIA MUN. DE JUVENTUDE, ESPORTE, LAZER, E CULTURA	1.653.856,71
020700	SECRETARIA MUN. DE JUVENTUDE, ESPORTE, LAZER, E CULTURA	1.653.856,71
2650	MANUTENÇÃO DAS ATIVIDADES ESPORTIVAS	159.657,59
0000	MANUTENÇÃO DAS ATIVIDADES ESPORTIVAS	159.657,59
4	DESPESAS DE CAPITAL	835,89
4	INVESTIMENTOS	835,89
90	APLICAÇÕES DIRETAS	835,89
52	EQUIPAMENTOS E MATERIAL PERMANENTE	835,89
4.4.90.52.00	EQUIPAMENTOS E MATERIAL PERMANENTE	835,89
813	Lazer	3.343,61
0010	PROMOÇÃO AO DESPORTO E LAZER	3.343,61
1665	PROJETOS ESPECIAIS DE CONTR. E APROV. DE AREAS DE LAZER	3.343,61
0000	PROJETOS ESPECIAIS DE CONTR. E APROV. DE AREAS DE LAZER	3.343,61
4	DESPESAS DE CAPITAL	3.343,61
4	INVESTIMENTOS	3.343,61
90	APLICAÇÕES DIRETAS	3.343,61
51	OBRAS E INSTALAÇÕES	3.343,61
4.4.90.51.00	OBRAS E INSTALAÇÕES	3.343,61
0208	SECRETARIA MUNICIPAL DE SERVIÇO MILITAR	63.997,50
020800	SECRETARIA MUNICIPAL DE SERVIÇO MILITAR	63.997,50
14	Direitos da Cidadania	63.997,50
422	Direitos Individuais, Coletivos e Difusos	63.997,50
0005	GESTÃO ADMINISTRATIVA E FINANCEIRA	63.997,50
2100	APOIO AS AÇÕES DE POLICIAMENTO E SEGURANÇA PÚBLICA	63.997,50
0000	APOIO AS AÇÕES DE POLICIAMENTO E SEGURANÇA PÚBLICA	63.997,50
3	DESPESAS CORRENTES	63.997,50
3	OUTRAS DESPESAS CORRENTES	63.997,50
90	APLICAÇÕES DIRETAS	63.997,50
30	MATERIAL DE CONSUMO	1.207,50
3.3.90.30.00	MATERIAL DE CONSUMO	1.207,50
36	OUTROS SERVIÇOS DE TERCEIROS - PESSOA FÍSICA	1.207,50
3.3.90.36.00	OUTROS SERVIÇOS DE TERCEIROS - PESSOA FÍSICA	1.207,50
39	OUTROS SERVIÇOS DE TERCEIROS - PESSOA JURÍDICA	1.207,50

**PREF. MUNIC. DE SANTA ROSA DO PIAUI**

AV. JOAQUIM CASTELO BRANCO, 337

4152244/0001-11

Exercício: 2026

CONSOLIDAÇÃO GERAL DA DESPESA

CODIGO	ESPECIFICAÇÃO	DOTAÇÃO
02	PREFEITURA MUNICIPAL DE SANTA ROSA DO PIAUI	16.984.686,15
02	PODER EXECUTIVO	16.984.686,15
0208	SECRETARIA MUNICIPAL DE SERVIÇO MILITAR	63.997,50
020800	SECRETARIA MUNICIPAL DE SERVIÇO MILITAR	63.997,50
2100	APOIO AS AÇÕES DE POLICIAMENTO E SEGURANÇA PÚBLICA	63.997,50
0000	APOIO AS AÇÕES DE POLICIAMENTO E SEGURANÇA PÚBLICA	63.997,50
3	DESPESAS CORRENTES	63.997,50
3	OUTRAS DESPESAS CORRENTES	63.997,50
90	APLICAÇÕES DIRETAS	63.997,50
39	OUTROS SERVIÇOS DE TERCEIROS - PESSOA JURÍDICA	1.207,50
3.3.90.39.00	OUTROS SERVIÇOS DE TERCEIROS - PESSOA JURÍDICA	1.207,50
48	OUTROS AUXÍLIOS FINANCEIROS A PESSOAS FÍSICAS	60.375,00
3.3.90.48.00	OUTROS AUXÍLIOS FINANCEIROS A PESSOAS FÍSICAS	60.375,00
0299	RESERVA DE CONTINGÊNCIA	800.000,00
029900	RESERVA DE CONTINGÊNCIA	800.000,00
99	Reserva de Contingência	800.000,00
999	Reserva de Contingência	800.000,00
9999	RESERVA DE CONTINGENCIA	800.000,00
2999	RESERVA DE CONTINGENCIA	800.000,00
0000	RESERVA DE CONTINGENCIA	800.000,00
9	RESERVA DE CONTINGENCIA	800.000,00
9	RESERVA DE CONTINGENCIA	800.000,00
99	RESERVA DE CONTINGENCIA	800.000,00
99	RESERVA DE CONTINGENCIA	800.000,00
9.9.99.99.00	RESERVA DE CONTINGENCIA	800.000,00
03	FUNDO MUNICIPAL DE SAÚDE	7.035.600,32
02	PODER EXECUTIVO	7.035.600,32
0203	SECRETARIA MUNICIPAL DE SAÚDE	7.035.600,32
020301	FUNDO MUNICIPAL DE SAÚDE - FMS	7.035.600,32
10	Saúde	7.035.600,32
301	Atenção Básica	7.035.600,32
0020	GESTÃO E EXPANSÃO DO SISTEMA DE SAÚDE	7.035.600,32
1160	CONSTRUÇÃO, AMPL. E RECUPERAÇÃO DE UNIDADES DE SAÚDE	364.334,13
0000	CONSTRUÇÃO, AMPL. E RECUPERAÇÃO DE UNIDADES DE SAÚDE	364.334,13
4	DESPESAS DE CAPITAL	364.334,13
4	INVESTIMENTOS	361.454,82

(Continua na página seguinte)

LOA 2026

SANTA ROSA DO PIAUÍ - PI



PREF. MUNIC. DE SANTA ROSA DO PIAUI

AV. JOAQUIM CASTELO BRANCO, 337

41522244/0001-11

Exercício: 2026

CONSOLIDAÇÃO GERAL DA DESPESA

CODIGO	ESPECIFICAÇÃO	DOTAÇÃO
03	FUNDO MUNICIPAL DE SAÚDE	7.035.600,32
02	PODER EXECUTIVO	7.035.600,32
0203	SECRETARIA MUNICIPAL DE SAÚDE	7.035.600,32
020301	FUNDO MUNICIPAL DE SAÚDE - FMS	7.035.600,32
1160	CONSTRUÇÃO, AMPL. E RECUPERAÇÃO DE UNIDADES DE SAÚDE	364.334,13
0000	CONSTRUÇÃO, AMPL. E RECUPERAÇÃO DE UNIDADES DE SAÚDE	364.334,13
4	DESPESAS DE CAPITAL	364.334,13
4	INVESTIMENTOS	361.454,82
90	APLICAÇÕES DIRETAS	361.454,82
51	OBRAS E INSTALAÇÕES	359.783,01
4.4.90.51.00	OBRAS E INSTALAÇÕES	359.783,01
61	AQUISIÇÃO DE IMÓVEIS	1.671,81
4.4.90.61.00	AQUISIÇÃO DE IMÓVEIS	1.671,81
5	INVERSÕES FINANCEIRAS	2.879,31
90	APLICAÇÕES DIRETAS	2.879,31
61	AQUISIÇÃO DE IMÓVEIS	2.879,31
4.5.90.61.00	AQUISIÇÃO DE IMÓVEIS	2.879,31
1165	PROJETOS ESPECIAIS DE MELHORIA DO SIST. MUNICIPAL DE SAÚDE	87.351,94
0000	PROJETOS ESPECIAIS DE MELHORIA DO SIST. MUNICIPAL DE SAÚDE	87.351,94
4	DESPESAS DE CAPITAL	87.351,94
4	INVESTIMENTOS	87.351,94
90	APLICAÇÕES DIRETAS	87.351,94
30	MATERIAL DE CONSUMO	8.359,04
4.4.90.30.00	MATERIAL DE CONSUMO	8.359,04
51	OBRAS E INSTALAÇÕES	25.077,10
4.4.90.51.00	OBRAS E INSTALAÇÕES	25.077,10
52	EQUIPAMENTOS E MATERIAL PERMANENTE	33.436,15
4.4.90.52.00	EQUIPAMENTOS E MATERIAL PERMANENTE	33.436,15
61	AQUISIÇÃO DE IMÓVEIS	20.479,65
4.4.90.61.00	AQUISIÇÃO DE IMÓVEIS	20.479,65
1666	ENFRENTAMENTO DA EMERGÊNCIA COVID19	125.580,00
0000	ENFRENTAMENTO DA EMERGÊNCIA COVID19	125.580,00
3	DESPESAS CORRENTES	76.072,50
1	PESSOAL E ENCARGOS SOCIAIS	20.527,50
90	APLICAÇÕES DIRETAS	20.527,50
04	CONTRATAÇÃO POR TEMPO DETERMINADO	7.245,00



PREF. MUNIC. DE SANTA ROSA DO PIAUI

AV. JOAQUIM CASTELO BRANCO, 337

41522244/0001-11

Exercício: 2026

CONSOLIDAÇÃO GERAL DA DESPESA

CODIGO	ESPECIFICAÇÃO	DOTAÇÃO
03	FUNDO MUNICIPAL DE SAÚDE	7.035.600,32
02	PODER EXECUTIVO	7.035.600,32
0203	SECRETARIA MUNICIPAL DE SAÚDE	7.035.600,32
020301	FUNDO MUNICIPAL DE SAÚDE - FMS	7.035.600,32
1666	ENFRENTAMENTO DA EMERGÊNCIA COVID19	125.580,00
0000	ENFRENTAMENTO DA EMERGÊNCIA COVID19	125.580,00
3	DESPESAS CORRENTES	76.072,50
1	PESSOAL E ENCARGOS SOCIAIS	20.527,50
90	APLICAÇÕES DIRETAS	20.527,50
04	CONTRATAÇÃO POR TEMPO DETERMINADO	7.245,00
3.1.90.04.00	CONTRATAÇÃO POR TEMPO DETERMINADO	7.245,00
11	VENCIMENTOS E VANTAGENS FIXAS - PESSOAL CIVIL	6.037,50
3.1.90.11.00	VENCIMENTOS E VANTAGENS FIXAS - PESSOAL CIVIL	6.037,50
13	OBRIGAÇÕES PATRONAIS	6.037,50
3.1.90.13.00	OBRIGAÇÕES PATRONAIS	6.037,50
16	OUTRAS DESPESAS VARIÁVEIS - PESSOAL CIVIL	1.207,50
3.1.90.16.00	OUTRAS DESPESAS VARIÁVEIS - PESSOAL CIVIL	1.207,50
3	OUTRAS DESPESAS CORRENTES	55.545,00
90	APLICAÇÕES DIRETAS	55.545,00
30	MATERIAL DE CONSUMO	32.602,50
3.3.90.30.00	MATERIAL DE CONSUMO	32.602,50
36	OUTROS SERVIÇOS DE TERCEIROS - PESSOA FÍSICA	8.452,50
3.3.90.36.00	OUTROS SERVIÇOS DE TERCEIROS - PESSOA FÍSICA	8.452,50
39	OUTROS SERVIÇOS DE TERCEIROS - PESSOA JURÍDICA	14.490,00
3.3.90.39.00	OUTROS SERVIÇOS DE TERCEIROS - PESSOA JURÍDICA	14.490,00
4	DESPESAS DE CAPITAL	49.507,50
4	INVESTIMENTOS	49.507,50
90	APLICAÇÕES DIRETAS	49.507,50
51	OBRAS E INSTALAÇÕES	36.225,00
4.4.90.51.00	OBRAS E INSTALAÇÕES	36.225,00
52	EQUIPAMENTOS E MATERIAL PERMANENTE	13.282,50
4.4.90.52.00	EQUIPAMENTOS E MATERIAL PERMANENTE	13.282,50
2148	MANUTENÇÃO DO CONSELHO MUNICIPAL DE SAÚDE	53.497,84
0000	MANUTENÇÃO DO CONSELHO MUNICIPAL DE SAÚDE	53.497,84
3	DESPESAS CORRENTES	51.826,03

(Continua na página seguinte)

LOA 2026

SANTA ROSA DO PIAUÍ - PI

PREF. MUNIC. DE SANTA ROSA DO PIAUI

AV. JOAQUIM CASTELO BRANCO, 337

4152244/0001-11

Exercício: 2026

CONSOLIDAÇÃO GERAL DA DESPESA

CODIGO	ESPECIFICAÇÃO	DOTAÇÃO
03	FUNDO MUNICIPAL DE SAÚDE	7.035.600,32
02	PODER EXECUTIVO	7.035.600,32
0203	SECRETARIA MUNICIPAL DE SAÚDE	7.035.600,32
020301	FUNDO MUNICIPAL DE SAÚDE - FMS	7.035.600,32
2148	MANUTENÇÃO DO CONSELHO MUNICIPAL DE SAÚDE	53.497,84
0000	MANUTENÇÃO DO CONSELHO MUNICIPAL DE SAÚDE	53.497,84
3	DESPESAS CORRENTES	51.826,03
3	OUTRAS DESPESAS CORRENTES	51.826,03
90	APLICAÇÕES DIRETAS	51.826,03
14	DIÁRIAS - CIVIL	8.359,04
3.3.90.14.00	DIÁRIAS - CIVIL	8.359,04
30	MATERIAL DE CONSUMO	16.718,07
3.3.90.30.00	MATERIAL DE CONSUMO	16.718,07
36	OUTROS SERVIÇOS DE TERCEIROS - PESSOA FÍSICA	16.718,07
3.3.90.36.00	OUTROS SERVIÇOS DE TERCEIROS - PESSOA FÍSICA	16.718,07
39	OUTROS SERVIÇOS DE TERCEIROS - PESSOA JURÍDICA	8.359,04
3.3.90.39.00	OUTROS SERVIÇOS DE TERCEIROS - PESSOA JURÍDICA	8.359,04
40	SERVIÇOS DE TECNOLOGIA DA INFORMAÇÃO E COMUNICAÇÃO - PJ	1.671,81
3.3.90.40.00	SERVIÇOS DE TECNOLOGIA DA INFORMAÇÃO E COMUNICAÇÃO - PJ	1.671,81
4	DESPESAS DE CAPITAL	1.671,81
4	INVESTIMENTOS	1.671,81
90	APLICAÇÕES DIRETAS	1.671,81
52	EQUIPAMENTOS E MATERIAL PERMANENTE	1.671,81
4.4.90.52.00	EQUIPAMENTOS E MATERIAL PERMANENTE	1.671,81
2160	MANUTENÇÃO DOS SERVIÇOS MUNICIPAIS DE SAÚDE	4.741.588,18
0000	MANUTENÇÃO DOS SERVIÇOS MUNICIPAIS DE SAÚDE	4.741.588,18
3	DESPESAS CORRENTES	4.544.219,55
1	PESSOAL E ENCARGOS SOCIAIS	1.316.356,12
90	APLICAÇÕES DIRETAS	1.316.356,12
04	CONTRATAÇÃO POR TEMPO DETERMINADO	12.907,32
3.1.90.04.00	CONTRATAÇÃO POR TEMPO DETERMINADO	12.907,32
11	VENCIMENTOS E VANTAGENS FIXAS - PESSOAL CIVIL	1.016.436,15
3.1.90.11.00	VENCIMENTOS E VANTAGENS FIXAS - PESSOAL CIVIL	1.016.436,15
13	OBRIGAÇÕES PATRONAIS	279.767,65
3.1.90.13.00	OBRIGAÇÕES PATRONAIS	279.767,65

PREF. MUNIC. DE SANTA ROSA DO PIAUI

AV. JOAQUIM CASTELO BRANCO, 337

4152244/0001-11

Exercício: 2026

CONSOLIDAÇÃO GERAL DA DESPESA

CODIGO	ESPECIFICAÇÃO	DOTAÇÃO
03	FUNDO MUNICIPAL DE SAÚDE	7.035.600,32
02	PODER EXECUTIVO	7.035.600,32
0203	SECRETARIA MUNICIPAL DE SAÚDE	7.035.600,32
020301	FUNDO MUNICIPAL DE SAÚDE - FMS	7.035.600,32
2160	MANUTENÇÃO DOS SERVIÇOS MUNICIPAIS DE SAÚDE	4.741.588,18
0000	MANUTENÇÃO DOS SERVIÇOS MUNICIPAIS DE SAÚDE	4.741.588,18
3	DESPESAS CORRENTES	4.544.219,55
1	PESSOAL E ENCARGOS SOCIAIS	1.316.356,12
90	APLICAÇÕES DIRETAS	1.316.356,12
16	OUTRAS DESPESAS VARIÁVEIS - PESSOAL CIVIL	2.415,00
3.1.90.16.00	OUTRAS DESPESAS VARIÁVEIS - PESSOAL CIVIL	2.415,00
91	SENTENÇAS JUDICIAIS	2.415,00
3.1.90.91.00	SENTENÇAS JUDICIAIS	2.415,00
92	DESPESAS DE EXERCÍCIOS ANTERIORES	2.415,00
3.1.90.92.00	DESPESAS DE EXERCÍCIOS ANTERIORES	2.415,00
3	OUTRAS DESPESAS CORRENTES	3.227.863,43
90	APLICAÇÕES DIRETAS	3.227.863,43
14	DIÁRIAS - CIVIL	41.608,46
3.3.90.14.00	DIÁRIAS - CIVIL	41.608,46
30	MATERIAL DE CONSUMO	1.142.718,85
3.3.90.30.00	MATERIAL DE CONSUMO	1.142.718,85
33	PASSAGENS E DESPESAS COM LOCOMOÇÃO	2.415,00
3.3.90.33.00	PASSAGENS E DESPESAS COM LOCOMOÇÃO	2.415,00
36	OUTROS SERVIÇOS DE TERCEIROS - PESSOA FÍSICA	1.549.451,58
3.3.90.36.00	OUTROS SERVIÇOS DE TERCEIROS - PESSOA FÍSICA	1.549.451,58
39	OUTROS SERVIÇOS DE TERCEIROS - PESSOA JURÍDICA	446.624,01
3.3.90.39.00	OUTROS SERVIÇOS DE TERCEIROS - PESSOA JURÍDICA	446.624,01
40	SERVIÇOS DE TECNOLOGIA DA INFORMAÇÃO E COMUNICAÇÃO - PJ	19.688,03
3.3.90.40.00	SERVIÇOS DE TECNOLOGIA DA INFORMAÇÃO E COMUNICAÇÃO - PJ	19.688,03
47	OBRIGAÇÕES TRIBUTÁRIAS E CONTRIBUTIVAS	2.415,00
3.3.90.47.00	OBRIGAÇÕES TRIBUTÁRIAS E CONTRIBUTIVAS	2.415,00
48	OUTROS AUXÍLIOS FINANCEIROS A PESSOAS FÍSICAS	7.245,00
3.3.90.48.00	OUTROS AUXÍLIOS FINANCEIROS A PESSOAS FÍSICAS	7.245,00
91	SENTENÇAS JUDICIAIS	2.415,00
3.3.90.91.00	SENTENÇAS JUDICIAIS	2.415,00

(Continua na página seguinte)



LOA 2026

SANTA ROSA DO PIAUÍ - PI



PREF. MUNIC. DE SANTA ROSA DO PIAUI

AV. JOAQUIM CASTELO BRANCO, 337

41522244/0001-11

Exercício: 2026

CONSOLIDAÇÃO GERAL DA DESPESA

CODIGO	ESPECIFICAÇÃO	DOTAÇÃO
03	FUNDO MUNICIPAL DE SAÚDE	7.035.600,32
02	PODER EXECUTIVO	7.035.600,32
0203	SECRETARIA MUNICIPAL DE SAÚDE	7.035.600,32
020301	FUNDO MUNICIPAL DE SAÚDE - FMS	7.035.600,32
2160	MANUTENÇÃO DOS SERVIÇOS MUNICIPAIS DE SAÚDE	4.741.588,18
0000	MANUTENÇÃO DOS SERVIÇOS MUNICIPAIS DE SAÚDE	4.741.588,18
3	DESPESAS CORRENTES	4.544.219,55
3	OUTRAS DESPESAS CORRENTES	3.227.863,43
90	APLICAÇÕES DIRETAS	3.227.863,43
92	DESPESAS DE EXERCÍCIOS ANTERIORES	13.282,50
3.3.90.92.00	DESPESAS DE EXERCÍCIOS ANTERIORES	13.282,50
4	DESPESAS DE CAPITAL	197.368,63
4	INVESTIMENTOS	197.368,63
90	APLICAÇÕES DIRETAS	197.368,63
51	OBRAS E INSTALAÇÕES	3.061,92
4.4.90.51.00	OBRAS E INSTALAÇÕES	3.061,92
52	EQUIPAMENTOS E MATERIAL PERMANENTE	194.306,71
4.4.90.52.00	EQUIPAMENTOS E MATERIAL PERMANENTE	194.306,71
2180	AÇÕES DO NÚCLEO DE APOIO A SAÚDE DA FAMÍLIA - NASF	38.268,39
0000	AÇÕES DO NÚCLEO DE APOIO A SAÚDE DA FAMÍLIA - NASF	38.268,39
3	DESPESAS CORRENTES	38.268,39
1	PESSOAL E ENCARGOS SOCIAIS	12.075,00
90	APLICAÇÕES DIRETAS	12.075,00
11	VENCIMENTOS E VANTAGENS FIXAS - PESSOAL CIVIL	12.075,00
3.1.90.11.00	VENCIMENTOS E VANTAGENS FIXAS - PESSOAL CIVIL	12.075,00
3	OUTRAS DESPESAS CORRENTES	26.193,39
90	APLICAÇÕES DIRETAS	26.193,39
14	DIÁRIAS - CIVIL	6.037,50
3.3.90.14.00	DIÁRIAS - CIVIL	6.037,50
30	MATERIAL DE CONSUMO	6.037,50
3.3.90.30.00	MATERIAL DE CONSUMO	6.037,50
36	OUTROS SERVIÇOS DE TERCEIROS - PESSOA FÍSICA	6.873,39
3.3.90.36.00	OUTROS SERVIÇOS DE TERCEIROS - PESSOA FÍSICA	6.873,39
39	OUTROS SERVIÇOS DE TERCEIROS - PESSOA JURÍDICA	6.037,50
3.3.90.39.00	OUTROS SERVIÇOS DE TERCEIROS - PESSOA JURÍDICA	6.037,50



PREF. MUNIC. DE SANTA ROSA DO PIAUI

AV. JOAQUIM CASTELO BRANCO, 337

41522244/0001-11

Exercício: 2026

CONSOLIDAÇÃO GERAL DA DESPESA

CODIGO	ESPECIFICAÇÃO	DOTAÇÃO
03	FUNDO MUNICIPAL DE SAÚDE	7.035.600,32
02	PODER EXECUTIVO	7.035.600,32
0203	SECRETARIA MUNICIPAL DE SAÚDE	7.035.600,32
020301	FUNDO MUNICIPAL DE SAÚDE - FMS	7.035.600,32
2180	AÇÕES DO NÚCLEO DE APOIO A SAÚDE DA FAMÍLIA - NASF	38.268,39
0000	AÇÕES DO NÚCLEO DE APOIO A SAÚDE DA FAMÍLIA - NASF	38.268,39
3	DESPESAS CORRENTES	38.268,39
3	OUTRAS DESPESAS CORRENTES	26.193,39
90	APLICAÇÕES DIRETAS	26.193,39
40	SERVIÇOS DE TECNOLOGIA DA INFORMAÇÃO E COMUNICAÇÃO - PJ	1.207,50
3.3.90.40.00	SERVIÇOS DE TECNOLOGIA DA INFORMAÇÃO E COMUNICAÇÃO - PJ	1.207,50
2181	AÇÕES DO PROGRAMA PREVINE BRASIL	25.691,87
0000	AÇÕES DO PROGRAMA PREVINE BRASIL	25.691,87
3	DESPESAS CORRENTES	25.691,87
1	PESSOAL E ENCARGOS SOCIAIS	1.207,50
90	APLICAÇÕES DIRETAS	1.207,50
16	OUTRAS DESPESAS VARIÁVEIS - PESSOAL CIVIL	1.207,50
3.1.90.16.00	OUTRAS DESPESAS VARIÁVEIS - PESSOAL CIVIL	1.207,50
3	OUTRAS DESPESAS CORRENTES	24.484,37
90	APLICAÇÕES DIRETAS	24.484,37
14	DIÁRIAS - CIVIL	6.037,50
3.3.90.14.00	DIÁRIAS - CIVIL	6.037,50
30	MATERIAL DE CONSUMO	6.037,50
3.3.90.30.00	MATERIAL DE CONSUMO	6.037,50
36	OUTROS SERVIÇOS DE TERCEIROS - PESSOA FÍSICA	6.371,87
3.3.90.36.00	OUTROS SERVIÇOS DE TERCEIROS - PESSOA FÍSICA	6.371,87
39	OUTROS SERVIÇOS DE TERCEIROS - PESSOA JURÍDICA	6.037,50
3.3.90.39.00	OUTROS SERVIÇOS DE TERCEIROS - PESSOA JURÍDICA	6.037,50
2182	AÇÕES DE VIGILÂNCIA SANITÁRIA	54.671,87
0000	AÇÕES DE VIGILÂNCIA SANITÁRIA	54.671,87
3	DESPESAS CORRENTES	54.671,87
1	PESSOAL E ENCARGOS SOCIAIS	12.075,00
90	APLICAÇÕES DIRETAS	12.075,00
11	VENCIMENTOS E VANTAGENS FIXAS - PESSOAL CIVIL	12.075,00
3.1.90.11.00	VENCIMENTOS E VANTAGENS FIXAS - PESSOAL CIVIL	12.075,00

(Continua na página seguinte)

LOA 2026**SANTA ROSA DO PIAUÍ - PI****PREF. MUNIC. DE SANTA ROSA DO PIAUÍ**

AV. JOAQUIM CASTELO BRANCO, 337

4152244/0001-11

Exercício: 2026

CONSOLIDAÇÃO GERAL DA DESPESA

CODIGO	ESPECIFICAÇÃO	DOTAÇÃO
03	FUNDO MUNICIPAL DE SAÚDE	7.035.600,32
02	PODER EXECUTIVO	7.035.600,32
0203	SECRETARIA MUNICIPAL DE SAÚDE	7.035.600,32
020301	FUNDO MUNICIPAL DE SAÚDE - FMS	7.035.600,32
2182	AÇÕES DE VIGILANCIA SANITARIA	54.671,87
0000	AÇÕES DE VIGILANCIA SANITARIA	54.671,87
3	DESPESAS CORRENTES	54.671,87
3	OUTRAS DESPESAS CORRENTES	42.596,87
90	APLICAÇÕES DIRETAS	42.596,87
14	DIÁRIAS - CIVIL	6.037,50
3.3.90.14.00	DIÁRIAS - CIVIL	6.037,50
30	MATERIAL DE CONSUMO	12.075,00
3.3.90.30.00	MATERIAL DE CONSUMO	12.075,00
36	OUTROS SERVIÇOS DE TERCEIROS - PESSOA FÍSICA	12.409,37
3.3.90.36.00	OUTROS SERVIÇOS DE TERCEIROS - PESSOA FÍSICA	12.409,37
39	OUTROS SERVIÇOS DE TERCEIROS - PESSOA JURÍDICA	12.075,00
3.3.90.39.00	OUTROS SERVIÇOS DE TERCEIROS - PESSOA JURÍDICA	12.075,00
2183	AÇÕES DE VIGILANCIA EPIDERMIOLOGICA E AMBIENTAL	3.622,50
0000	AÇÕES DE VIGILANCIA EPIDERMIOLOGICA E AMBIENTAL	3.622,50
3	DESPESAS CORRENTES	3.622,50
3	OUTRAS DESPESAS CORRENTES	3.622,50
90	APLICAÇÕES DIRETAS	3.622,50
30	MATERIAL DE CONSUMO	1.207,50
3.3.90.30.00	MATERIAL DE CONSUMO	1.207,50
36	OUTROS SERVIÇOS DE TERCEIROS - PESSOA FÍSICA	1.207,50
3.3.90.36.00	OUTROS SERVIÇOS DE TERCEIROS - PESSOA FÍSICA	1.207,50
39	OUTROS SERVIÇOS DE TERCEIROS - PESSOA JURÍDICA	1.207,50
3.3.90.39.00	OUTROS SERVIÇOS DE TERCEIROS - PESSOA JURÍDICA	1.207,50
2184	AÇÕES DE ASSISTENCIA FARMACOLOGICA BÁSICA	13.746,81
0000	AÇÕES DE ASSISTENCIA FARMACOLOGICA BÁSICA	13.746,81
3	DESPESAS CORRENTES	13.746,81
3	OUTRAS DESPESAS CORRENTES	13.746,81
90	APLICAÇÕES DIRETAS	13.746,81
30	MATERIAL DE CONSUMO	13.746,81
3.3.90.30.00	MATERIAL DE CONSUMO	13.746,81
	AÇÕES DO PROGR. DE AG. COMUNITÁRIO DE SAÚDE	

**PREF. MUNIC. DE SANTA ROSA DO PIAUÍ**

AV. JOAQUIM CASTELO BRANCO, 337

4152244/0001-11

Exercício: 2026

CONSOLIDAÇÃO GERAL DA DESPESA

CODIGO	ESPECIFICAÇÃO	DOTAÇÃO
03	FUNDO MUNICIPAL DE SAÚDE	7.035.600,32
02	PODER EXECUTIVO	7.035.600,32
0203	SECRETARIA MUNICIPAL DE SAÚDE	7.035.600,32
020301	FUNDO MUNICIPAL DE SAÚDE - FMS	7.035.600,32
2185	AÇÕES DO PROGR. DE AG. COMUNITÁRIO DE SAÚDE	727.236,16
0000	AÇÕES DO PROGR. DE AG. COMUNITÁRIO DE SAÚDE	727.236,16
3	DESPESAS CORRENTES	727.236,16
1	PESSOAL E ENCARGOS SOCIAIS	518.260,24
90	APLICAÇÕES DIRETAS	518.260,24
04	CONTRATAÇÃO POR TEMPO DETERMINADO	133.744,55
3.1.90.04.00	CONTRATAÇÃO POR TEMPO DETERMINADO	133.744,55
11	VENCIMENTOS E VANTAGENS FIXAS - PESSOAL CIVIL	300.925,32
3.1.90.11.00	VENCIMENTOS E VANTAGENS FIXAS - PESSOAL CIVIL	300.925,32
13	OBRIGAÇÕES PATRONAIS	83.590,37
3.1.90.13.00	OBRIGAÇÕES PATRONAIS	83.590,37
3	OUTRAS DESPESAS CORRENTES	208.975,92
90	APLICAÇÕES DIRETAS	208.975,92
14	DIÁRIAS - CIVIL	11.702,65
3.3.90.14.00	DIÁRIAS - CIVIL	11.702,65
30	MATERIAL DE CONSUMO	66.872,29
3.3.90.30.00	MATERIAL DE CONSUMO	66.872,29
36	OUTROS SERVIÇOS DE TERCEIROS - PESSOA FÍSICA	85.262,18
3.3.90.36.00	OUTROS SERVIÇOS DE TERCEIROS - PESSOA FÍSICA	85.262,18
39	OUTROS SERVIÇOS DE TERCEIROS - PESSOA JURÍDICA	41.795,19
3.3.90.39.00	OUTROS SERVIÇOS DE TERCEIROS - PESSOA JURÍDICA	41.795,19
40	SERVIÇOS DE TECNOLOGIA DA INFORMAÇÃO E COMUNICAÇÃO - PJ	3.343,61
3.3.90.40.00	SERVIÇOS DE TECNOLOGIA DA INFORMAÇÃO E COMUNICAÇÃO - PJ	3.343,61
2186	AÇÕES DO PROGRAMA DE SAÚDE DA FAMÍLIA - PSF	95.726,87
0000	AÇÕES DO PROGRAMA DE SAÚDE DA FAMÍLIA - PSF	95.726,87
3	DESPESAS CORRENTES	95.726,87
1	PESSOAL E ENCARGOS SOCIAIS	9.660,00
90	APLICAÇÕES DIRETAS	9.660,00
04	CONTRATAÇÃO POR TEMPO DETERMINADO	6.037,50
3.1.90.04.00	CONTRATAÇÃO POR TEMPO DETERMINADO	6.037,50
11	VENCIMENTOS E VANTAGENS FIXAS - PESSOAL CIVIL	1.207,50

(Continua na página seguinte)

LOA 2026

SANTA ROSA DO PIAUÍ - PI



PREF. MUNIC. DE SANTA ROSA DO PIAUI

AV. JOAQUIM CASTELO BRANCO, 337

41522244/0001-11

Exercício: 2026

CONSOLIDAÇÃO GERAL DA DESPESA

CODIGO	ESPECIFICAÇÃO	DOTAÇÃO
03	FUNDO MUNICIPAL DE SAÚDE	7.035.600,32
02	PODER EXECUTIVO	7.035.600,32
0203	SECRETARIA MUNICIPAL DE SAÚDE	7.035.600,32
020301	FUNDO MUNICIPAL DE SAÚDE - FMS	7.035.600,32
2186	AÇÕES DO PROGRAMA DE SAÚDE DA FAMÍLIA - PSF	95.726,87
0000	AÇÕES DO PROGRAMA DE SAÚDE DA FAMÍLIA - PSF	95.726,87
3	DESPESAS CORRENTES	95.726,87
1	PESSOAL E ENCARGOS SOCIAIS	9.660,00
90	APLICAÇÕES DIRETAS	9.660,00
11	VENCIMENTOS E VANTAGENS FIXAS - PESSOAL CIVIL	1.207,50
3.1.90.11.00	VENCIMENTOS E VANTAGENS FIXAS - PESSOAL CIVIL	1.207,50
13	OBRIGAÇÕES PATRONAIS	1.207,50
3.1.90.13.00	OBRIGAÇÕES PATRONAIS	1.207,50
16	OUTRAS DESPESAS VARIÁVEIS - PESSOAL CIVIL	1.207,50
3.1.90.16.00	OUTRAS DESPESAS VARIÁVEIS - PESSOAL CIVIL	1.207,50
3	OUTRAS DESPESAS CORRENTES	86.066,87
90	APLICAÇÕES DIRETAS	86.066,87
14	DIÁRIAS - CIVIL	12.075,00
3.3.90.14.00	DIÁRIAS - CIVIL	12.075,00
36	OUTROS SERVIÇOS DE TERCEIROS - PESSOA FÍSICA	36.559,37
3.3.90.36.00	OUTROS SERVIÇOS DE TERCEIROS - PESSOA FÍSICA	36.559,37
39	OUTROS SERVIÇOS DE TERCEIROS - PESSOA JURÍDICA	36.225,00
3.3.90.39.00	OUTROS SERVIÇOS DE TERCEIROS - PESSOA JURÍDICA	36.225,00
40	SERVIÇOS DE TECNOLOGIA DA INFORMAÇÃO E COMUNICAÇÃO - PJ	1.207,50
3.3.90.40.00	SERVIÇOS DE TECNOLOGIA DA INFORMAÇÃO E COMUNICAÇÃO - PJ	1.207,50
2188	AÇÕES DO PROGRAMA DE INCENTIVO E SAÚDE BUCAL	7.913,74
0000	AÇÕES DO PROGRAMA DE INCENTIVO E SAÚDE BUCAL	7.913,74
3	DESPESAS CORRENTES	7.913,74
1	PESSOAL E ENCARGOS SOCIAIS	2.415,00
90	APLICAÇÕES DIRETAS	2.415,00
04	CONTRATAÇÃO POR TEMPO DETERMINADO	1.207,50
3.1.90.04.00	CONTRATAÇÃO POR TEMPO DETERMINADO	1.207,50
11	VENCIMENTOS E VANTAGENS FIXAS - PESSOAL CIVIL	1.207,50
3.1.90.11.00	VENCIMENTOS E VANTAGENS FIXAS - PESSOAL CIVIL	1.207,50
3	OUTRAS DESPESAS CORRENTES	5.498,74



PREF. MUNIC. DE SANTA ROSA DO PIAUI

AV. JOAQUIM CASTELO BRANCO, 337

41522244/0001-11

Exercício: 2026

CONSOLIDAÇÃO GERAL DA DESPESA

CODIGO	ESPECIFICAÇÃO	DOTAÇÃO
03	FUNDO MUNICIPAL DE SAÚDE	7.035.600,32
02	PODER EXECUTIVO	7.035.600,32
0203	SECRETARIA MUNICIPAL DE SAÚDE	7.035.600,32
020301	FUNDO MUNICIPAL DE SAÚDE - FMS	7.035.600,32
2188	AÇÕES DO PROGRAMA DE INCENTIVO E SAÚDE BUCAL	7.913,74
0000	AÇÕES DO PROGRAMA DE INCENTIVO E SAÚDE BUCAL	7.913,74
3	DESPESAS CORRENTES	7.913,74
3	OUTRAS DESPESAS CORRENTES	5.498,74
90	APLICAÇÕES DIRETAS	5.498,74
30	MATERIAL DE CONSUMO	1.541,87
3.3.90.30.00	MATERIAL DE CONSUMO	1.541,87
36	OUTROS SERVIÇOS DE TERCEIROS - PESSOA FÍSICA	1.541,87
3.3.90.36.00	OUTROS SERVIÇOS DE TERCEIROS - PESSOA FÍSICA	1.541,87
39	OUTROS SERVIÇOS DE TERCEIROS - PESSOA JURÍDICA	1.207,50
3.3.90.39.00	OUTROS SERVIÇOS DE TERCEIROS - PESSOA JURÍDICA	1.207,50
40	SERVIÇOS DE TECNOLOGIA DA INFORMAÇÃO E COMUNICAÇÃO - PJ	1.207,50
3.3.90.40.00	SERVIÇOS DE TECNOLOGIA DA INFORMAÇÃO E COMUNICAÇÃO - PJ	1.207,50
2189	AÇÕES DO PROGRAMA PPI/EC	31.395,02
0000	AÇÕES DO PROGRAMA PPI/EC	31.395,02
3	DESPESAS CORRENTES	31.395,02
1	PESSOAL E ENCARGOS SOCIAIS	25.357,52
90	APLICAÇÕES DIRETAS	25.357,52
11	VENCIMENTOS E VANTAGENS FIXAS - PESSOAL CIVIL	24.150,02
3.1.90.11.00	VENCIMENTOS E VANTAGENS FIXAS - PESSOAL CIVIL	24.150,02
13	OBRIGAÇÕES PATRONAIS	1.207,50
3.1.90.13.00	OBRIGAÇÕES PATRONAIS	1.207,50
3	OUTRAS DESPESAS CORRENTES	6.037,50
90	APLICAÇÕES DIRETAS	6.037,50
14	DIÁRIAS - CIVIL	1.207,50
3.3.90.14.00	DIÁRIAS - CIVIL	1.207,50
30	MATERIAL DE CONSUMO	1.207,50
3.3.90.30.00	MATERIAL DE CONSUMO	1.207,50
36	OUTROS SERVIÇOS DE TERCEIROS - PESSOA FÍSICA	1.207,50
3.3.90.36.00	OUTROS SERVIÇOS DE TERCEIROS - PESSOA FÍSICA	1.207,50
39	OUTROS SERVIÇOS DE TERCEIROS - PESSOA JURÍDICA	1.207,50

(Continua na página seguinte)

LOA 2026**SANTA ROSA DO PIAUÍ - PI****PREF. MUNIC. DE SANTA ROSA DO PIAUI**

AV. JOAQUIM CASTELO BRANCO, 337

4152244/0001-11

Exercício: 2026

CONSOLIDAÇÃO GERAL DA DESPESA

CODIGO	ESPECIFICAÇÃO	DOTAÇÃO
03	FUNDO MUNICIPAL DE SAÚDE	7.035.600,32
02	PODER EXECUTIVO	7.035.600,32
0203	SECRETARIA MUNICIPAL DE SAÚDE	7.035.600,32
020301	FUNDO MUNICIPAL DE SAÚDE - FMS	7.035.600,32
2189	AÇÕES DO PROGRAMA PPI/ECD	31.395,02
0000	AÇÕES DO PROGRAMA PPI/ECD	31.395,02
3	DESPESAS CORRENTES	31.395,02
3	OUTRAS DESPESAS CORRENTES	6.037,50
90	APLICAÇÕES DIRETAS	6.037,50
39	OUTROS SERVIÇOS DE TERCEIROS - PESSOA JURÍDICA	1.207,50
3.3.90.39.00	OUTROS SERVIÇOS DE TERCEIROS - PESSOA JURÍDICA	1.207,50
40	SERVIÇOS DE TECNOLOGIA DA INFORMAÇÃO E COMUNICAÇÃO - PJ	1.207,50
3.3.90.40.00	SERVIÇOS DE TECNOLOGIA DA INFORMAÇÃO E COMUNICAÇÃO - PJ	1.207,50
2686	Complementação ao Piso Salarial da Enfermagem	664.975,00
0000	Complementação ao Piso Salarial da Enfermagem	664.975,00
3	DESPESAS CORRENTES	664.975,00
1	PESSOAL E ENCARGOS SOCIAIS	664.975,00
90	APLICAÇÕES DIRETAS	664.975,00
04	CONTRATAÇÃO POR TEMPO DETERMINADO	36.225,00
3.1.90.04.00	CONTRATAÇÃO POR TEMPO DETERMINADO	36.225,00
11	VENCIMENTOS E VANTAGENS FIXAS - PESSOAL CIVIL	603.750,00
3.1.90.11.00	VENCIMENTOS E VANTAGENS FIXAS - PESSOAL CIVIL	603.750,00
13	OBRIGAÇÕES PATRONAIS	25.000,00
3.1.90.13.00	OBRIGAÇÕES PATRONAIS	25.000,00
04	FUNDO MUNICIPAL DE ASSISTÊNCIA SOCIAL	960.512,03
02	PODER EXECUTIVO	960.512,03
0204	SECRETARIA MUNICIPAL DE ASSISTÊNCIA SOCIAL	960.512,03
020401	FUNDO MUNICIPAL DE ASSISTÊNCIA SOCIAL	960.512,03
08	Assistência Social	960.512,03
241	Assistência à Pessoa Idosa	51.240,89
0013	GESTÃO E EXPANSÃO DOS SERVIÇOS ASSISTENCIAIS	51.240,89
1666	ENFRENTAMENTO DA EMERGÊNCIA COVID19	15.309,56
0000	ENFRENTAMENTO DA EMERGÊNCIA COVID19	15.309,56
3	DESPESAS CORRENTES	15.309,56
1	PESSOAL E ENCARGOS SOCIAIS	3.061,92
90	APLICAÇÕES DIRETAS	3.061,92

**PREF. MUNIC. DE SANTA ROSA DO PIAUI**

AV. JOAQUIM CASTELO BRANCO, 337

4152244/0001-11

Exercício: 2026

CONSOLIDAÇÃO GERAL DA DESPESA

CODIGO	ESPECIFICAÇÃO	DOTAÇÃO
04	FUNDO MUNICIPAL DE ASSISTÊNCIA SOCIAL	960.512,03
02	PODER EXECUTIVO	960.512,03
0204	SECRETARIA MUNICIPAL DE ASSISTÊNCIA SOCIAL	960.512,03
020401	FUNDO MUNICIPAL DE ASSISTÊNCIA SOCIAL	960.512,03
1666	ENFRENTAMENTO DA EMERGÊNCIA COVID19	15.309,56
0000	ENFRENTAMENTO DA EMERGÊNCIA COVID19	15.309,56
3	DESPESAS CORRENTES	15.309,56
1	PESSOAL E ENCARGOS SOCIAIS	3.061,92
90	APLICAÇÕES DIRETAS	3.061,92
16	OUTRAS DESPESAS VARIÁVEIS - PESSOAL CIVIL	3.061,92
3.1.90.16.00	OUTRAS DESPESAS VARIÁVEIS - PESSOAL CIVIL	3.061,92
3	OUTRAS DESPESAS CORRENTES	12.247,64
90	APLICAÇÕES DIRETAS	12.247,64
30	MATERIAL DE CONSUMO	3.061,92
3.3.90.30.00	MATERIAL DE CONSUMO	3.061,92
32	MATERIAL, BEM OU SERVIÇO PARA DISTRIBUIÇÃO GRATUITA	3.061,92
3.3.90.32.00	MATERIAL, BEM OU SERVIÇO PARA DISTRIBUIÇÃO GRATUITA	3.061,92
36	OUTROS SERVIÇOS DE TERCEIROS - PESSOA FÍSICA	3.061,88
3.3.90.36.00	OUTROS SERVIÇOS DE TERCEIROS - PESSOA FÍSICA	3.061,88
39	OUTROS SERVIÇOS DE TERCEIROS - PESSOA JURÍDICA	3.061,92
3.3.90.39.00	OUTROS SERVIÇOS DE TERCEIROS - PESSOA JURÍDICA	3.061,92
2121	MANUT. DAS AÇÕES DE PROTEÇÃO SOCIAL BÁSICA AO IDOSO	35.931,33
0000	MANUT. DAS AÇÕES DE PROTEÇÃO SOCIAL BÁSICA AO IDOSO	35.931,33
3	DESPESAS CORRENTES	35.596,96
3	OUTRAS DESPESAS CORRENTES	35.596,96
90	APLICAÇÕES DIRETAS	35.596,96
30	MATERIAL DE CONSUMO	17.470,41
3.3.90.30.00	MATERIAL DE CONSUMO	17.470,41
36	OUTROS SERVIÇOS DE TERCEIROS - PESSOA FÍSICA	9.767,51
3.3.90.36.00	OUTROS SERVIÇOS DE TERCEIROS - PESSOA FÍSICA	9.767,51
39	OUTROS SERVIÇOS DE TERCEIROS - PESSOA JURÍDICA	8.359,04
3.3.90.39.00	OUTROS SERVIÇOS DE TERCEIROS - PESSOA JURÍDICA	8.359,04
4	DESPESAS DE CAPITAL	334,37
4	INVESTIMENTOS	334,37
90	APLICAÇÕES DIRETAS	334,37

(Continua na página seguinte)

LOA 2026

SANTA ROSA DO PIAUÍ - PI



PREF. MUNIC. DE SANTA ROSA DO PIAUI

AV. JOAQUIM CASTELO BRANCO, 337

41522244/0001-11

Exercício: 2026

CONSOLIDAÇÃO GERAL DA DESPESA

CODIGO	ESPECIFICAÇÃO	DOTAÇÃO
04	FUNDO MUNICIPAL DE ASSISTÊNCIA SOCIAL	960.512,03
02	PODER EXECUTIVO	960.512,03
0204	SECRETARIA MUNICIPAL DE ASSISTÊNCIA SOCIAL	960.512,03
020401	FUNDO MUNICIPAL DE ASSISTÊNCIA SOCIAL	960.512,03
2121	MANUT. DAS AÇÕES DE PROTEÇÃO SOCIAL BASICA AO IDOSO	35.931,33
0000	MANUT. DAS AÇÕES DE PROTEÇÃO SOCIAL BASICA AO IDOSO	35.931,33
4	DESPESAS DE CAPITAL	334,37
4	INVESTIMENTOS	334,37
90	APLICAÇÕES DIRETAS	334,37
52	EQUIPAMENTOS E MATERIAL PERMANENTE	334,37
4.4.90.52.00	EQUIPAMENTOS E MATERIAL PERMANENTE	334,37
242	Assistência à Pessoa com Deficiência	12.236,94
0013	GESTÃO E EXPANSÃO DOS SERVIÇOS ASSISTENCIAIS	12.236,94
2130	MANUT. DAS ATIV. DE PROTEÇÃO A PESSOA COM DEFICIENCIA	12.236,94
0000	MANUT. DAS ATIV. DE PROTEÇÃO A PESSOA COM DEFICIENCIA	12.236,94
3	DESPESAS CORRENTES	11.902,61
3	OUTRAS DESPESAS CORRENTES	11.902,61
90	APLICAÇÕES DIRETAS	11.902,61
30	MATERIAL DE CONSUMO	9.896,43
3.3.90.30.00	MATERIAL DE CONSUMO	9.896,43
36	OUTROS SERVIÇOS DE TERCEIROS - PESSOA FÍSICA	1.671,81
3.3.90.36.00	OUTROS SERVIÇOS DE TERCEIROS - PESSOA FÍSICA	1.671,81
39	OUTROS SERVIÇOS DE TERCEIROS - PESSOA JURÍDICA	334,37
3.3.90.39.00	OUTROS SERVIÇOS DE TERCEIROS - PESSOA JURÍDICA	334,37
4	DESPESAS DE CAPITAL	334,33
4	INVESTIMENTOS	334,33
90	APLICAÇÕES DIRETAS	334,33
52	EQUIPAMENTOS E MATERIAL PERMANENTE	334,33
4.4.90.52.00	EQUIPAMENTOS E MATERIAL PERMANENTE	334,33
243	Assistência à Criança e ao Adolescente	249.710,84
0013	GESTÃO E EXPANSÃO DOS SERVIÇOS ASSISTENCIAIS	249.710,84
2140	MANUT. DAS ATIVIDADES DE PROT. A CRIANÇA E AO ADOLESCENTE	70.663,11
0000	MANUT. DAS ATIVIDADES DE PROT. A CRIANÇA E AO ADOLESCENTE	70.663,11
3	DESPESAS CORRENTES	69.827,22
1	PESSOAL E ENCARGOS SOCIAIS	4.346,72



PREF. MUNIC. DE SANTA ROSA DO PIAUI

AV. JOAQUIM CASTELO BRANCO, 337

41522244/0001-11

Exercício: 2026

CONSOLIDAÇÃO GERAL DA DESPESA

CODIGO	ESPECIFICAÇÃO	DOTAÇÃO
04	FUNDO MUNICIPAL DE ASSISTÊNCIA SOCIAL	960.512,03
02	PODER EXECUTIVO	960.512,03
0204	SECRETARIA MUNICIPAL DE ASSISTÊNCIA SOCIAL	960.512,03
020401	FUNDO MUNICIPAL DE ASSISTÊNCIA SOCIAL	960.512,03
2140	MANUT. DAS ATIVIDADES DE PROT. A CRIANÇA E AO ADOLESCENTE	70.663,11
0000	MANUT. DAS ATIVIDADES DE PROT. A CRIANÇA E AO ADOLESCENTE	70.663,11
3	DESPESAS CORRENTES	69.827,22
1	PESSOAL E ENCARGOS SOCIAIS	4.346,72
90	APLICAÇÕES DIRETAS	4.346,72
04	CONTRATAÇÃO POR TEMPO DETERMINADO	334,37
3.1.90.04.00	CONTRATAÇÃO POR TEMPO DETERMINADO	334,37
11	VENCIMENTOS E VANTAGENS FIXAS - PESSOAL CIVIL	3.343,61
3.1.90.11.00	VENCIMENTOS E VANTAGENS FIXAS - PESSOAL CIVIL	3.343,61
13	OBRIGAÇÕES PATRONAIS	334,37
3.1.90.13.00	OBRIGAÇÕES PATRONAIS	334,37
16	OUTRAS DESPESAS VARIÁVEIS - PESSOAL CIVIL	334,37
3.1.90.16.00	OUTRAS DESPESAS VARIÁVEIS - PESSOAL CIVIL	334,37
3	OUTRAS DESPESAS CORRENTES	65.480,50
90	APLICAÇÕES DIRETAS	65.480,50
14	DIÁRIAS - CIVIL	8.359,04
3.3.90.14.00	DIÁRIAS - CIVIL	8.359,04
30	MATERIAL DE CONSUMO	14.753,69
3.3.90.30.00	MATERIAL DE CONSUMO	14.753,69
36	OUTROS SERVIÇOS DE TERCEIROS - PESSOA FÍSICA	35.680,54
3.3.90.36.00	OUTROS SERVIÇOS DE TERCEIROS - PESSOA FÍSICA	35.680,54
39	OUTROS SERVIÇOS DE TERCEIROS - PESSOA JURÍDICA	6.667,23
3.3.90.39.00	OUTROS SERVIÇOS DE TERCEIROS - PESSOA JURÍDICA	6.667,23
4	DESPESAS DE CAPITAL	835,89
4	INVESTIMENTOS	835,89
90	APLICAÇÕES DIRETAS	835,89
52	EQUIPAMENTOS E MATERIAL PERMANENTE	835,89
4.4.90.52.00	EQUIPAMENTOS E MATERIAL PERMANENTE	835,89
2146	PROGRAMA DE REDUÇÃO DA MORTALIDADE INFANTIL	5.851,31
0000	PROGRAMA DE REDUÇÃO DA MORTALIDADE INFANTIL	5.851,31
3	DESPESAS CORRENTES	5.851,31

(Continua na página seguinte)

LOA 2026**SANTA ROSA DO PIAUÍ - PI****PREF. MUNIC. DE SANTA ROSA DO PIAUI**

AV. JOAQUIM CASTELO BRANCO, 337

4152244/0001-11

Exercício: 2026

CONSOLIDAÇÃO GERAL DA DESPESA

CODIGO	ESPECIFICAÇÃO	DOTAÇÃO
04	FUNDO MUNICIPAL DE ASSISTÊNCIA SOCIAL	960.512,03
02	PODER EXECUTIVO	960.512,03
0204	SECRETARIA MUNICIPAL DE ASSISTÊNCIA SOCIAL	960.512,03
020401	FUNDO MUNICIPAL DE ASSISTÊNCIA SOCIAL	960.512,03
2146	PROGRAMA DE REDUÇÃO DA MORTALIDADE INFANTIL	5.851,31
0000	PROGRAMA DE REDUÇÃO DA MORTALIDADE INFANTIL	5.851,31
3	DESPESAS CORRENTES	5.851,31
3	OUTRAS DESPESAS CORRENTES	5.851,31
90	APLICAÇÕES DIRETAS	5.851,31
30	MATERIAL DE CONSUMO	3.343,61
3.3.90.30.00	MATERIAL DE CONSUMO	3.343,61
36	OUTROS SERVIÇOS DE TERCEIROS - PESSOA FÍSICA	1.671,81
3.3.90.36.00	OUTROS SERVIÇOS DE TERCEIROS - PESSOA FÍSICA	1.671,81
39	OUTROS SERVIÇOS DE TERCEIROS - PESSOA JURÍDICA	835,89
3.3.90.39.00	OUTROS SERVIÇOS DE TERCEIROS - PESSOA JURÍDICA	835,89
2149	MANUTENÇÃO DAS AÇÕES DO PROGRAMA PETI	81.396,74
0000	MANUTENÇÃO DAS AÇÕES DO PROGRAMA PETI	81.396,74
3	DESPESAS CORRENTES	79.967,01
3	OUTRAS DESPESAS CORRENTES	79.967,01
90	APLICAÇÕES DIRETAS	79.967,01
30	MATERIAL DE CONSUMO	27.453,16
3.3.90.30.00	MATERIAL DE CONSUMO	27.453,16
36	OUTROS SERVIÇOS DE TERCEIROS - PESSOA FÍSICA	50.369,28
3.3.90.36.00	OUTROS SERVIÇOS DE TERCEIROS - PESSOA FÍSICA	50.369,28
39	OUTROS SERVIÇOS DE TERCEIROS - PESSOA JURÍDICA	2.144,57
3.3.90.39.00	OUTROS SERVIÇOS DE TERCEIROS - PESSOA JURÍDICA	2.144,57
4	DESPESAS DE CAPITAL	1.429,73
4	INVESTIMENTOS	1.429,73
90	APLICAÇÕES DIRETAS	1.429,73
52	EQUIPAMENTOS E MATERIAL PERMANENTE	1.429,73
4.4.90.52.00	EQUIPAMENTOS E MATERIAL PERMANENTE	1.429,73
2191	MANUTENÇÃO DO PROGRAMA CRIANÇA FELIZ	91.799,68
0000	MANUTENÇÃO DO PROGRAMA CRIANÇA FELIZ	91.799,68
3	DESPESAS CORRENTES	83.142,07
3	OUTRAS DESPESAS CORRENTES	83.142,07

**PREF. MUNIC. DE SANTA ROSA DO PIAUI**

AV. JOAQUIM CASTELO BRANCO, 337

4152244/0001-11

Exercício: 2026

CONSOLIDAÇÃO GERAL DA DESPESA

CODIGO	ESPECIFICAÇÃO	DOTAÇÃO
04	FUNDO MUNICIPAL DE ASSISTÊNCIA SOCIAL	960.512,03
02	PODER EXECUTIVO	960.512,03
0204	SECRETARIA MUNICIPAL DE ASSISTÊNCIA SOCIAL	960.512,03
020401	FUNDO MUNICIPAL DE ASSISTÊNCIA SOCIAL	960.512,03
2191	MANUTENÇÃO DO PROGRAMA CRIANÇA FELIZ	91.799,68
0000	MANUTENÇÃO DO PROGRAMA CRIANÇA FELIZ	91.799,68
3	DESPESAS CORRENTES	83.142,07
3	OUTRAS DESPESAS CORRENTES	83.142,07
90	APLICAÇÕES DIRETAS	83.142,07
30	MATERIAL DE CONSUMO	29.124,96
3.3.90.30.00	MATERIAL DE CONSUMO	29.124,96
36	OUTROS SERVIÇOS DE TERCEIROS - PESSOA FÍSICA	39.908,07
3.3.90.36.00	OUTROS SERVIÇOS DE TERCEIROS - PESSOA FÍSICA	39.908,07
39	OUTROS SERVIÇOS DE TERCEIROS - PESSOA JURÍDICA	8.359,04
3.3.90.39.00	OUTROS SERVIÇOS DE TERCEIROS - PESSOA JURÍDICA	8.359,04
40	SERVIÇOS DE TECNOLOGIA DA INFORMAÇÃO E COMUNICAÇÃO - PJ	5.750,00
3.3.90.40.00	SERVIÇOS DE TECNOLOGIA DA INFORMAÇÃO E COMUNICAÇÃO - PJ	5.750,00
4	DESPESAS DE CAPITAL	8.657,61
4	INVESTIMENTOS	8.657,61
90	APLICAÇÕES DIRETAS	8.657,61
30	MATERIAL DE CONSUMO	1.671,81
4.4.90.30.00	MATERIAL DE CONSUMO	1.671,81
36	OUTROS SERVIÇOS DE TERCEIROS - PESSOA FÍSICA	1.671,81
4.4.90.36.00	OUTROS SERVIÇOS DE TERCEIROS - PESSOA FÍSICA	1.671,81
52	EQUIPAMENTOS E MATERIAL PERMANENTE	5.313,99
4.4.90.52.00	EQUIPAMENTOS E MATERIAL PERMANENTE	5.313,99
244	Assistência Comunitária	647.323,36
0013	GESTÃO E EXPANSÃO DOS SERVIÇOS ASSISTENCIAIS	647.323,36
2142	MANUTENÇÃO DAS AÇÕES DO PROG. BOLSA FAMÍLIA-PBF/IGDBF	94.757,36
0000	MANUTENÇÃO DAS AÇÕES DO PROG. BOLSA FAMÍLIA-PBF/IGDBF	94.757,36
3	DESPESAS CORRENTES	59.683,51
1	PESSOAL E ENCARGOS SOCIAIS	26.247,37
90	APLICAÇÕES DIRETAS	26.247,37
11	VENCIMENTOS E VANTAGENS FIXAS - PESSOAL CIVIL	25.077,11
3.1.90.11.00	VENCIMENTOS E VANTAGENS FIXAS - PESSOAL CIVIL	25.077,11

(Continua na página seguinte)



LOA 2026

SANTA ROSA DO PIAUÍ - PI



PREF. MUNIC. DE SANTA ROSA DO PIAUI

AV. JOAQUIM CASTELO BRANCO, 337

4152244/0001-11

Exercício: 2026

CONSOLIDAÇÃO GERAL DA DESPESA

CODIGO	ESPECIFICAÇÃO	DOTAÇÃO
04	FUNDO MUNICIPAL DE ASSISTÊNCIA SOCIAL	960.512,03
02	PODER EXECUTIVO	960.512,03
0204	SECRETARIA MUNICIPAL DE ASSISTÊNCIA SOCIAL	960.512,03
020401	FUNDO MUNICIPAL DE ASSISTÊNCIA SOCIAL	960.512,03
2142	MANUTENÇÃO DAS AÇÕES DO PROG. BOLSA FAMÍLIA-PBF/IGDBF	94.757,36
0000	MANUTENÇÃO DAS AÇÕES DO PROG. BOLSA FAMÍLIA-PBF/IGDBF	94.757,36
3	DESPESAS CORRENTES	59.683,51
1	PESSOAL E ENCARGOS SOCIAIS	26.247,37
90	APLICAÇÕES DIRETAS	26.247,37
92	DESPESAS DE EXERCÍCIOS ANTERIORES	1.170,26
3.1.90.92.00	DESPESAS DE EXERCÍCIOS ANTERIORES	1.170,26
3	OUTRAS DESPESAS CORRENTES	33.436,14
90	APLICAÇÕES DIRETAS	33.436,14
30	MATERIAL DE CONSUMO	16.718,07
3.3.90.30.00	MATERIAL DE CONSUMO	16.718,07
36	OUTROS SERVIÇOS DE TERCEIROS - PESSOA FÍSICA	11.702,65
3.3.90.36.00	OUTROS SERVIÇOS DE TERCEIROS - PESSOA FÍSICA	11.702,65
39	OUTROS SERVIÇOS DE TERCEIROS - PESSOA JURÍDICA	3.343,61
3.3.90.39.00	OUTROS SERVIÇOS DE TERCEIROS - PESSOA JURÍDICA	3.343,61
40	SERVIÇOS DE TECNOLOGIA DA INFORMAÇÃO E COMUNICAÇÃO - PJ	1.671,81
3.3.90.40.00	SERVIÇOS DE TECNOLOGIA DA INFORMAÇÃO E COMUNICAÇÃO - PJ	1.671,81
4	DESPESAS DE CAPITAL	35.073,85
4	INVESTIMENTOS	35.073,85
90	APLICAÇÕES DIRETAS	35.073,85
30	MATERIAL DE CONSUMO	2.173,35
4.4.90.30.00	MATERIAL DE CONSUMO	2.173,35
36	OUTROS SERVIÇOS DE TERCEIROS - PESSOA FÍSICA	3.343,61
4.4.90.36.00	OUTROS SERVIÇOS DE TERCEIROS - PESSOA FÍSICA	3.343,61
52	EQUIPAMENTOS E MATERIAL PERMANENTE	29.556,89
4.4.90.52.00	EQUIPAMENTOS E MATERIAL PERMANENTE	29.556,89
2150	MANUTENÇÃO DOS SERVIÇOS DO ASSISTENCIA SOCIAL	512.255,70
0000	MANUTENÇÃO DOS SERVIÇOS DO ASSISTENCIA SOCIAL	512.255,70
3	DESPESAS CORRENTES	428.473,92
1	PESSOAL E ENCARGOS SOCIAIS	57.120,35
90	APLICAÇÕES DIRETAS	57.120,35



PREF. MUNIC. DE SANTA ROSA DO PIAUI

AV. JOAQUIM CASTELO BRANCO, 337

4152244/0001-11

Exercício: 2026

CONSOLIDAÇÃO GERAL DA DESPESA

CODIGO	ESPECIFICAÇÃO	DOTAÇÃO
04	FUNDO MUNICIPAL DE ASSISTÊNCIA SOCIAL	960.512,03
02	PODER EXECUTIVO	960.512,03
0204	SECRETARIA MUNICIPAL DE ASSISTÊNCIA SOCIAL	960.512,03
020401	FUNDO MUNICIPAL DE ASSISTÊNCIA SOCIAL	960.512,03
2150	MANUTENÇÃO DOS SERVIÇOS DO ASSISTENCIA SOCIAL	512.255,70
0000	MANUTENÇÃO DOS SERVIÇOS DO ASSISTENCIA SOCIAL	512.255,70
3	DESPESAS CORRENTES	428.473,92
1	PESSOAL E ENCARGOS SOCIAIS	57.120,35
90	APLICAÇÕES DIRETAS	57.120,35
04	CONTRATAÇÃO POR TEMPO DETERMINADO	11.238,35
3.1.90.04.00	CONTRATAÇÃO POR TEMPO DETERMINADO	11.238,35
11	VENCIMENTOS E VANTAGENS FIXAS - PESSOAL CIVIL	26.284,61
3.1.90.11.00	VENCIMENTOS E VANTAGENS FIXAS - PESSOAL CIVIL	26.284,61
13	OBRIGAÇÕES PATRONAIS	9.566,54
3.1.90.13.00	OBRIGAÇÕES PATRONAIS	9.566,54
16	OUTRAS DESPESAS VARIÁVEIS - PESSOAL CIVIL	1.671,81
3.1.90.16.00	OUTRAS DESPESAS VARIÁVEIS - PESSOAL CIVIL	1.671,81
92	DESPESAS DE EXERCÍCIOS ANTERIORES	8.359,04
3.1.90.92.00	DESPESAS DE EXERCÍCIOS ANTERIORES	8.359,04
3	OUTRAS DESPESAS CORRENTES	371.353,57
90	APLICAÇÕES DIRETAS	371.353,57
04	CONTRATAÇÃO POR TEMPO DETERMINADO	8.359,04
3.3.90.04.00	CONTRATAÇÃO POR TEMPO DETERMINADO	8.359,04
14	DIÁRIAS - CIVIL	8.359,04
3.3.90.14.00	DIÁRIAS - CIVIL	8.359,04
30	MATERIAL DE CONSUMO	118.802,22
3.3.90.30.00	MATERIAL DE CONSUMO	118.802,22
33	PASSAGENS E DESPESAS COM LOCOMOÇÃO	3.803,37
3.3.90.33.00	PASSAGENS E DESPESAS COM LOCOMOÇÃO	3.803,37
36	OUTROS SERVIÇOS DE TERCEIROS - PESSOA FÍSICA	135.511,99
3.3.90.36.00	OUTROS SERVIÇOS DE TERCEIROS - PESSOA FÍSICA	135.511,99
39	OUTROS SERVIÇOS DE TERCEIROS - PESSOA JURÍDICA	78.128,03
3.3.90.39.00	OUTROS SERVIÇOS DE TERCEIROS - PESSOA JURÍDICA	78.128,03
48	OUTROS AUXÍLIOS FINANCEIROS A PESSOAS FÍSICAS	18.389,88
3.3.90.48.00	OUTROS AUXÍLIOS FINANCEIROS A PESSOAS FÍSICAS	18.389,88

(Continua na página seguinte)

LOA 2026**SANTA ROSA DO PIAUÍ - PI****PREF. MUNIC. DE SANTA ROSA DO PIAUI**

AV. JOAQUIM CASTELO BRANCO, 337

4152244/0001-11

Exercício: 2026

CONSOLIDAÇÃO GERAL DA DESPESA

CODIGO	ESPECIFICAÇÃO	DOTAÇÃO
04	FUNDO MUNICIPAL DE ASSISTÊNCIA SOCIAL	960.512,03
02	PODER EXECUTIVO	960.512,03
0204	SECRETARIA MUNICIPAL DE ASSISTÊNCIA SOCIAL	960.512,03
020401	FUNDO MUNICIPAL DE ASSISTÊNCIA SOCIAL	960.512,03
2150	MANUTENÇÃO DOS SERVIÇOS DO ASSISTENCIA SOCIAL	512.255,70
0000	MANUTENÇÃO DOS SERVIÇOS DO ASSISTENCIA SOCIAL	512.255,70
4	DESPESAS DE CAPITAL	83.781,78
4	INVESTIMENTOS	83.781,78
90	APLICAÇÕES DIRETAS	83.781,78
51	OBRAS E INSTALAÇÕES	63.625,89
4.4.90.51.00	OBRAS E INSTALAÇÕES	63.625,89
52	EQUIPAMENTOS E MATERIAL PERMANENTE	20.155,89
4.4.90.52.00	EQUIPAMENTOS E MATERIAL PERMANENTE	20.155,89
2156	MANUTENÇÃO DAS AÇÕES DO PROGRAMA BPC	7.736,47
0000	MANUTENÇÃO DAS AÇÕES DO PROGRAMA BPC	7.736,47
3	DESPESAS CORRENTES	7.021,61
3	OUTRAS DESPESAS CORRENTES	7.021,61
90	APLICAÇÕES DIRETAS	7.021,61
30	MATERIAL DE CONSUMO	1.671,81
3.3.90.30.00	MATERIAL DE CONSUMO	1.671,81
36	OUTROS SERVIÇOS DE TERCEIROS - PESSOA FÍSICA	5.015,43
3.3.90.36.00	OUTROS SERVIÇOS DE TERCEIROS - PESSOA FÍSICA	5.015,43
39	OUTROS SERVIÇOS DE TERCEIROS - PESSOA JURÍDICA	334,37
3.3.90.39.00	OUTROS SERVIÇOS DE TERCEIROS - PESSOA JURÍDICA	334,37
4	DESPESAS DE CAPITAL	714,86
4	INVESTIMENTOS	714,86
90	APLICAÇÕES DIRETAS	714,86
52	EQUIPAMENTOS E MATERIAL PERMANENTE	714,86
4.4.90.52.00	EQUIPAMENTOS E MATERIAL PERMANENTE	714,86
2157	MANUTENÇÃO DAS AÇÕES DO PROGRAMA PROJovem	10.413,04
0000	MANUTENÇÃO DAS AÇÕES DO PROGRAMA PROJovem	10.413,04
3	DESPESAS CORRENTES	9.535,32
3	OUTRAS DESPESAS CORRENTES	9.535,32
90	APLICAÇÕES DIRETAS	9.535,32
14	DIÁRIAS - CIVIL	714,86

**PREF. MUNIC. DE SANTA ROSA DO PIAUI**

AV. JOAQUIM CASTELO BRANCO, 337

4152244/0001-11

Exercício: 2026

CONSOLIDAÇÃO GERAL DA DESPESA

CODIGO	ESPECIFICAÇÃO	DOTAÇÃO
04	FUNDO MUNICIPAL DE ASSISTÊNCIA SOCIAL	960.512,03
02	PODER EXECUTIVO	960.512,03
0204	SECRETARIA MUNICIPAL DE ASSISTÊNCIA SOCIAL	960.512,03
020401	FUNDO MUNICIPAL DE ASSISTÊNCIA SOCIAL	960.512,03
2157	MANUTENÇÃO DAS AÇÕES DO PROGRAMA PROJovem	10.413,04
0000	MANUT. DAS AÇÕES DO PROG. DE AT. INTEGRAL E FAMÍLIA - PAIF	10.413,04
3	DESPESAS CORRENTES	9.535,32
3	OUTRAS DESPESAS CORRENTES	9.535,32
90	APLICAÇÕES DIRETAS	9.535,32
14	DIÁRIAS - CIVIL	714,86
3.3.90.14.00	DIÁRIAS - CIVIL	714,86
30	MATERIAL DE CONSUMO	1.671,81
3.3.90.30.00	MATERIAL DE CONSUMO	1.671,81
36	OUTROS SERVIÇOS DE TERCEIROS - PESSOA FÍSICA	6.433,79
3.3.90.36.00	OUTROS SERVIÇOS DE TERCEIROS - PESSOA FÍSICA	6.433,79
39	OUTROS SERVIÇOS DE TERCEIROS - PESSOA JURÍDICA	714,86
3.3.90.39.00	OUTROS SERVIÇOS DE TERCEIROS - PESSOA JURÍDICA	714,86
4	DESPESAS DE CAPITAL	877,72
4	INVESTIMENTOS	877,72
90	APLICAÇÕES DIRETAS	877,72
36	OUTROS SERVIÇOS DE TERCEIROS - PESSOA FÍSICA	376,17
4.4.90.36.00	OUTROS SERVIÇOS DE TERCEIROS - PESSOA FÍSICA	376,17
52	EQUIPAMENTOS E MATERIAL PERMANENTE	501,55
4.4.90.52.00	EQUIPAMENTOS E MATERIAL PERMANENTE	501,55
2159	MANUT. DAS AÇÕES DO PROG. DE AT. INTEGRAL E FAMÍLIA - PAIF	22.160,79
0000	MANUT. DAS AÇÕES DO PROG. DE AT. INTEGRAL E FAMÍLIA - PAIF	22.160,79
3	DESPESAS CORRENTES	21.445,93
3	OUTRAS DESPESAS CORRENTES	21.445,93
90	APLICAÇÕES DIRETAS	21.445,93
30	MATERIAL DE CONSUMO	8.578,38
3.3.90.30.00	MATERIAL DE CONSUMO	8.578,38
36	OUTROS SERVIÇOS DE TERCEIROS - PESSOA FÍSICA	11.437,82
3.3.90.36.00	OUTROS SERVIÇOS DE TERCEIROS - PESSOA FÍSICA	11.437,82
39	OUTROS SERVIÇOS DE TERCEIROS - PESSOA JURÍDICA	1.429,73
3.3.90.39.00	OUTROS SERVIÇOS DE TERCEIROS - PESSOA JURÍDICA	1.429,73

(Continua na página seguinte)

LOA 2026

SANTA ROSA DO PIAUÍ - PI

PREF. MUNIC. DE SANTA ROSA DO PIAUI
AV. JOAQUIM CASTELO BRANCO, 337
4152244/0001-11 Exercício: 2026
CONSOLIDAÇÃO GERAL DA DESPESA

CODIGO	ESPECIFICAÇÃO	DOTAÇÃO
04	FUNDO MUNICIPAL DE ASSISTÊNCIA SOCIAL	960.512,03
02	PODER EXECUTIVO	960.512,03
0204	SECRETARIA MUNICIPAL DE ASSISTÊNCIA SOCIAL	960.512,03
020401	FUNDO MUNICIPAL DE ASSISTÊNCIA SOCIAL	960.512,03
2159	MANUT. DAS AÇÕES DO PROG. DE AT. INTEGRAL E FAMÍLIA - PAIF	22.160,79
0000	MANUT. DAS AÇÕES DO PROG. DE AT. INTEGRAL E FAMÍLIA - PAIF	22.160,79
4	DESPESAS DE CAPITAL	714,86
4	INVESTIMENTOS	714,86
90	APLICAÇÕES DIRETAS	714,86
52	EQUIPAMENTOS E MATERIAL PERMANENTE	714,86
4.4.90.52.00	EQUIPAMENTOS E MATERIAL PERMANENTE	714,86
05	FUNDEB DE SANTA ROSA DO PIAUÍ	7.488.795,31
02	PODER EXECUTIVO	7.488.795,31
0202	SECRETARIA MUNICIPAL DE EDUCAÇÃO	7.488.795,31
020202	FUNDO DE MANUT. E DES. DO ENSINO BÁSICO - FUNDEB	7.488.795,31
12	Educação	7.488.795,31
361	Ensino Fundamental	6.011.949,76
0008	GESTÃO E EXPANSÃO DA REDE DE ENSINO	6.011.949,76
1201	CONSTR. AMPL. E RECUP. DE UNIDADES ESCOLARES - 30% FUNDEB	23.405,26
0000	CONSTR. AMPL. E RECUP. DE UNIDADES ESCOLARES - 30% FUNDEB	23.405,26
4	DESPESAS DE CAPITAL	23.405,26
4	INVESTIMENTOS	20.061,65
90	APLICAÇÕES DIRETAS	20.061,65
51	OBRAS E INSTALAÇÕES	16.718,04
4.4.90.51.00	OBRAS E INSTALAÇÕES	16.718,04
61	AQUISIÇÃO DE IMÓVEIS	3.343,61
4.4.90.61.00	AQUISIÇÃO DE IMÓVEIS	3.343,61
5	INVERSÕES FINANCEIRAS	3.343,61
90	APLICAÇÕES DIRETAS	3.343,61
61	AQUISIÇÃO DE IMÓVEIS	3.343,61
4.5.90.61.00	AQUISIÇÃO DE IMÓVEIS	3.343,61
1207	AÇÕES DO PROGR. MUNIC. DE TRANSPORTE ESCOLAR - 30% FUNDEB	266.475,14
0000	AÇÕES DO PROGR. MUNIC. DE TRANSPORTE ESCOLAR - 30% FUNDEB	266.475,14
3	DESPESAS CORRENTES	263.842,04
3	OUTRAS DESPESAS CORRENTES	263.842,04
90	APLICAÇÕES DIRETAS	263.842,04

PREF. MUNIC. DE SANTA ROSA DO PIAUI
AV. JOAQUIM CASTELO BRANCO, 337
4152244/0001-11 Exercício: 2026
CONSOLIDAÇÃO GERAL DA DESPESA

CODIGO	ESPECIFICAÇÃO	DOTAÇÃO
05	FUNDEB DE SANTA ROSA DO PIAUÍ	7.488.795,31
02	PODER EXECUTIVO	7.488.795,31
0202	SECRETARIA MUNICIPAL DE EDUCAÇÃO	7.488.795,31
020202	FUNDO DE MANUT. E DES. DO ENSINO BÁSICO - FUNDEB	7.488.795,31
1207	AÇÕES DO PROGR. MUNIC. DE TRANSPORTE ESCOLAR - 30% FUNDEB	266.475,14
0000	AÇÕES DO PROGR. MUNIC. DE TRANSPORTE ESCOLAR - 30% FUNDEB	266.475,14
3	DESPESAS CORRENTES	263.842,04
3	OUTRAS DESPESAS CORRENTES	263.842,04
90	APLICAÇÕES DIRETAS	263.842,04
30	MATERIAL DE CONSUMO	50.154,21
3.3.90.30.00	MATERIAL DE CONSUMO	50.154,21
36	OUTROS SERVIÇOS DE TERCEIROS - PESSOA FÍSICA	108.363,96
3.3.90.36.00	OUTROS SERVIÇOS DE TERCEIROS - PESSOA FÍSICA	108.363,96
39	OUTROS SERVIÇOS DE TERCEIROS - PESSOA JURÍDICA	105.323,87
3.3.90.39.00	OUTROS SERVIÇOS DE TERCEIROS - PESSOA JURÍDICA	105.323,87
4	DESPESAS DE CAPITAL	2.633,10
4	INVESTIMENTOS	2.633,10
90	APLICAÇÕES DIRETAS	2.633,10
52	EQUIPAMENTOS E MATERIAL PERMANENTE	2.633,10
4.4.90.52.00	EQUIPAMENTOS E MATERIAL PERMANENTE	2.633,10
2201	REMUN. DO MAGISTÉRIO-ENSINO FUNDAMENTAL - 70% FUNDEB	4.564.418,65
0000	REMUN. DO MAGISTÉRIO-ENSINO FUNDAMENTAL - 70% FUNDEB	4.564.418,65
3	DESPESAS CORRENTES	4.564.418,65
1	PESSOAL E ENCARGOS SOCIAIS	4.564.418,65
90	APLICAÇÕES DIRETAS	4.564.418,65
04	CONTRATAÇÃO POR TEMPO DETERMINADO	852.149,35
3.1.90.04.00	CONTRATAÇÃO POR TEMPO DETERMINADO	852.149,35
11	VENCIMENTOS E VANTAGENS FIXAS - PESSOAL CIVIL	3.070.674,17
3.1.90.11.00	VENCIMENTOS E VANTAGENS FIXAS - PESSOAL CIVIL	3.070.674,17
13	OBRIGAÇÕES PATRONAIS	617.688,29
3.1.90.13.00	OBRIGAÇÕES PATRONAIS	617.688,29
16	OUTRAS DESPESAS VARIÁVEIS - PESSOAL CIVIL	23.906,84
3.1.90.16.00	OUTRAS DESPESAS VARIÁVEIS - PESSOAL CIVIL	23.906,84
2203	MANUT. E DESENV. DO ENSINO FUNDAMENTAL - 30% FUNDEB	1.131.361,53
0000	MANUT. E DESENV. DO ENSINO FUNDAMENTAL - 30% FUNDEB	1.131.361,53

(Continua na página seguinte)

LOA 2026**SANTA ROSA DO PIAUÍ - PI****PREF. MUNIC. DE SANTA ROSA DO PIAUI**

AV. JOAQUIM CASTELO BRANCO, 337

4152244/0001-11

Exercício: 2026

CONSOLIDAÇÃO GERAL DA DESPESA

CODIGO	ESPECIFICAÇÃO	DOTAÇÃO
05	FUNDEB DE SANTA ROSA DO PIAUI	7.488.795,31
02	PODER EXECUTIVO	7.488.795,31
0202	SECRETARIA MUNICIPAL DE EDUCAÇÃO	7.488.795,31
020202	FUNDO DE MANUT. E DES. DO ENSINO BÁSICO - FUNDEB	7.488.795,31
2203	MANUT. E DESENV. DO ENSINO FUNDAMENTAL - 30% FUNDEB	1.131.361,53
0000	MANUT. E DESENV. DO ENSINO FUNDAMENTAL - 30% FUNDEB	1.131.361,53
3	DESPESAS CORRENTES	1.106.817,68
1	PESSOAL E ENCARGOS SOCIAIS	452.688,02
90	APLICAÇÕES DIRETAS	452.688,02
04	CONTRATAÇÃO POR TEMPO DETERMINADO	106.600,00
3.1.90.04.00	CONTRATAÇÃO POR TEMPO DETERMINADO	106.600,00
11	VENCIMENTOS E VANTAGENS FIXAS - PESSOAL CIVIL	254.810,69
3.1.90.11.00	VENCIMENTOS E VANTAGENS FIXAS - PESSOAL CIVIL	254.810,69
13	OBRIGAÇÕES PATRONAIS	89.271,16
3.1.90.13.00	OBRIGAÇÕES PATRONAIS	89.271,16
16	OUTRAS DESPESAS VARIÁVEIS - PESSOAL CIVIL	2.006,17
3.1.90.16.00	OUTRAS DESPESAS VARIÁVEIS - PESSOAL CIVIL	2.006,17
3	OUTRAS DESPESAS CORRENTES	654.129,66
90	APLICAÇÕES DIRETAS	654.129,66
14	DIÁRIAS - CIVIL	26.284,61
3.3.90.14.00	DIÁRIAS - CIVIL	26.284,61
30	MATERIAL DE CONSUMO	287.537,67
3.3.90.30.00	MATERIAL DE CONSUMO	287.537,67
36	OUTROS SERVIÇOS DE TERCEIROS - PESSOA FÍSICA	160.386,13
3.3.90.36.00	OUTROS SERVIÇOS DE TERCEIROS - PESSOA FÍSICA	160.386,13
39	OUTROS SERVIÇOS DE TERCEIROS - PESSOA JURÍDICA	173.234,02
3.3.90.39.00	OUTROS SERVIÇOS DE TERCEIROS - PESSOA JURÍDICA	173.234,02
40	SERVIÇOS DE TECNOLOGIA DA INFORMAÇÃO E COMUNICAÇÃO - PJ	6.687,23
3.3.90.40.00	SERVIÇOS DE TECNOLOGIA DA INFORMAÇÃO E COMUNICAÇÃO - PJ	6.687,23
4	DESPESAS DE CAPITAL	24.543,85
4	INVESTIMENTOS	24.543,85
90	APLICAÇÕES DIRETAS	24.543,85
52	EQUIPAMENTOS E MATERIAL PERMANENTE	24.543,85
4.4.90.52.00	EQUIPAMENTOS E MATERIAL PERMANENTE	24.543,85
2257	PROEJA - REM. DO MAGISTERIO - 70% FUNDEB	26.289,18

**PREF. MUNIC. DE SANTA ROSA DO PIAUI**

AV. JOAQUIM CASTELO BRANCO, 337

4152244/0001-11

Exercício: 2026

CONSOLIDAÇÃO GERAL DA DESPESA

CODIGO	ESPECIFICAÇÃO	DOTAÇÃO
05	FUNDEB DE SANTA ROSA DO PIAUI	7.488.795,31
02	PODER EXECUTIVO	7.488.795,31
0202	SECRETARIA MUNICIPAL DE EDUCAÇÃO	7.488.795,31
020202	FUNDO DE MANUT. E DES. DO ENSINO BÁSICO - FUNDEB	7.488.795,31
2257	PROEJA - REM. DO MAGISTERIO - 70% FUNDEB	26.289,18
0000	PROEJA - REM. DO MAGISTERIO - 70% FUNDEB	26.289,18
3	DESPESAS CORRENTES	26.289,18
1	PESSOAL E ENCARGOS SOCIAIS	26.289,18
90	APLICAÇÕES DIRETAS	26.289,18
11	VENCIMENTOS E VANTAGENS FIXAS - PESSOAL CIVIL	16.718,07
3.1.90.11.00	VENCIMENTOS E VANTAGENS FIXAS - PESSOAL CIVIL	16.718,07
13	OBRIGAÇÕES PATRONAIS	8.359,04
3.1.90.13.00	OBRIGAÇÕES PATRONAIS	8.359,04
16	OUTRAS DESPESAS VARIÁVEIS - PESSOAL CIVIL	1.212,07
3.1.90.16.00	OUTRAS DESPESAS VARIÁVEIS - PESSOAL CIVIL	1.212,07
365	Educação Infantil	1.476.845,55
0008	GESTÃO E EXPANSÃO DA REDE DE ENSINO	1.476.845,55
1201	CONSTR. AMPL. E RECUP. DE UNIDADES ESCOLARES - 30% FUNDEB	263.235,00
0000	CONSTR. AMPL. E RECUP. DE UNIDADES ESCOLARES - 30% FUNDEB	263.235,00
4	DESPESAS DE CAPITAL	263.235,00
4	INVESTIMENTOS	263.235,00
90	APLICAÇÕES DIRETAS	263.235,00
51	OBRAS E INSTALAÇÕES	79.091,25
4.4.90.51.00	OBRAS E INSTALAÇÕES	79.091,25
52	EQUIPAMENTOS E MATERIAL PERMANENTE	184.143,75
4.4.90.52.00	EQUIPAMENTOS E MATERIAL PERMANENTE	184.143,75
1261	CONSTR. AMPL. E REC. DE UNIDADES PRÉ-ESCOLARES - 30% FUNDEB	16.718,08
0000	CONSTR. AMPL. E REC. DE UNIDADES PRÉ-ESCOLARES - 30% FUNDEB	16.718,08
4	DESPESAS DE CAPITAL	16.718,08
4	INVESTIMENTOS	16.718,08
90	APLICAÇÕES DIRETAS	16.718,08
51	OBRAS E INSTALAÇÕES	16.718,08
4.4.90.51.00	OBRAS E INSTALAÇÕES	16.718,08
2262	REMUN. DO MAGISTERIO-ENSINO INFANTIL - 70% FUNDEB	992.221,49
0000	REMUN. DO MAGISTERIO-ENSINO INFANTIL - 70% FUNDEB	992.221,49

(Continua na página seguinte)

LOA 2026

SANTA ROSA DO PIAUÍ - PI



PREF. MUNIC. DE SANTA ROSA DO PIAUI

AV. JOAQUIM CASTELO BRANCO, 337

41522244/0001-11

Exercício: 2026

CONSOLIDAÇÃO GERAL DA DESPESA

CODIGO	ESPECIFICAÇÃO	DOTAÇÃO
05	FUNDEB DE SANTA ROSA DO PIAUI	7.488.795,31
02	PODER EXECUTIVO	7.488.795,31
0202	SECRETARIA MUNICIPAL DE EDUCAÇÃO	7.488.795,31
020202	FUNDO DE MANUT. E DES. DO ENSINO BÁSICO - FUNDEB	7.488.795,31
2262	REMUN. DO MAGISTERIO-ENSINO INFANTIL - 70% FUNDEB	992.221,49
0000	REMUN. DO MAGISTERIO-ENSINO INFANTIL - 70% FUNDEB	992.221,49
3	DESPESAS CORRENTES	992.221,49
1	PESSOAL E ENCARGOS SOCIAIS	992.221,49
90	APLICAÇÕES DIRETAS	992.221,49
04	CONTRATAÇÃO POR TEMPO DETERMINADO	22.402,23
3.1.90.04.00	CONTRATAÇÃO POR TEMPO DETERMINADO	22.402,23
11	VENCIMENTOS E VANTAGENS FIXAS - PESSOAL CIVIL	820.437,23
3.1.90.11.00	VENCIMENTOS E VANTAGENS FIXAS - PESSOAL CIVIL	820.437,23
13	OBRIGAÇÕES PATRONAIS	147.375,85
3.1.90.13.00	OBRIGAÇÕES PATRONAIS	147.375,85
16	OUTRAS DESPESAS VARIÁVEIS - PESSOAL CIVIL	2.006,18
3.1.90.16.00	OUTRAS DESPESAS VARIÁVEIS - PESSOAL CIVIL	2.006,18
2263	MANUT. E DESENVOLVIMENTO DO ENSINO INFANTIL - 30% FUNDEB	204.670,98
0000	MANUT. E DESENVOLVIMENTO DO ENSINO INFANTIL - 30% FUNDEB	204.670,98
3	DESPESAS CORRENTES	202.037,89
1	PESSOAL E ENCARGOS SOCIAIS	94.791,45
90	APLICAÇÕES DIRETAS	94.791,45
11	VENCIMENTOS E VANTAGENS FIXAS - PESSOAL CIVIL	68.042,56
3.1.90.11.00	VENCIMENTOS E VANTAGENS FIXAS - PESSOAL CIVIL	68.042,56
13	OBRIGAÇÕES PATRONAIS	25.077,11
3.1.90.13.00	OBRIGAÇÕES PATRONAIS	25.077,11
16	OUTRAS DESPESAS VARIÁVEIS - PESSOAL CIVIL	1.671,78
3.1.90.16.00	OUTRAS DESPESAS VARIÁVEIS - PESSOAL CIVIL	1.671,78
3	OUTRAS DESPESAS CORRENTES	107.246,44
90	APLICAÇÕES DIRETAS	107.246,44
14	DIÁRIAS - CIVIL	8.359,04
3.3.90.14.00	DIÁRIAS - CIVIL	8.359,04
30	MATERIAL DE CONSUMO	33.436,14
3.3.90.30.00	MATERIAL DE CONSUMO	33.436,14
36	OUTROS SERVIÇOS DE TERCEIROS - PESSOA FÍSICA	50.154,22



PREF. MUNIC. DE SANTA ROSA DO PIAUI

AV. JOAQUIM CASTELO BRANCO, 337

41522244/0001-11

Exercício: 2026

CONSOLIDAÇÃO GERAL DA DESPESA

CODIGO	ESPECIFICAÇÃO	DOTAÇÃO
05	FUNDEB DE SANTA ROSA DO PIAUI	7.488.795,31
02	PODER EXECUTIVO	7.488.795,31
0202	SECRETARIA MUNICIPAL DE EDUCAÇÃO	7.488.795,31
020202	FUNDO DE MANUT. E DES. DO ENSINO BÁSICO - FUNDEB	7.488.795,31
2263	MANUT. E DESENVOLVIMENTO DO ENSINO INFANTIL - 30% FUNDEB	204.670,98
0000	MANUT. E DESENVOLVIMENTO DO ENSINO INFANTIL - 30% FUNDEB	204.670,98
3	DESPESAS CORRENTES	202.037,89
3	OUTRAS DESPESAS CORRENTES	107.246,44
90	APLICAÇÕES DIRETAS	107.246,44
36	OUTROS SERVIÇOS DE TERCEIROS - PESSOA FÍSICA	50.154,22
3.3.90.36.00	OUTROS SERVIÇOS DE TERCEIROS - PESSOA FÍSICA	50.154,22
39	OUTROS SERVIÇOS DE TERCEIROS - PESSOA JURÍDICA	13.625,23
3.3.90.39.00	OUTROS SERVIÇOS DE TERCEIROS - PESSOA JURÍDICA	13.625,23
40	SERVIÇOS DE TECNOLOGIA DA INFORMAÇÃO E COMUNICAÇÃO - PJ	1.671,81
3.3.90.40.00	SERVIÇOS DE TECNOLOGIA DA INFORMAÇÃO E COMUNICAÇÃO - PJ	1.671,81
4	DESPESAS DE CAPITAL	2.633,09
4	INVESTIMENTOS	2.633,09
90	APLICAÇÕES DIRETAS	2.633,09
52	EQUIPAMENTOS E MATERIAL PERMANENTE	2.633,09
4.4.90.52.00	EQUIPAMENTOS E MATERIAL PERMANENTE	2.633,09
06	HOSPITAL MUNICIPAL DOM EDILBERTO DINKELBORG	453.586,44
02	PODER EXECUTIVO	453.586,44
0203	SECRETARIA MUNICIPAL DE SAÚDE	453.586,44
020303	HOSPITAL DOM EDILBERTO DINKELBORG	453.586,44
10	Saúde	453.586,44
302	Assistência Hospitalar e Ambulatorial	453.586,44
0021	GESTÃO DAS AÇÕES DE ASSIST. HOSP. E AMBULATORIAL	453.586,44
2196	MANUTENÇÃO DAS ATIVIDADES AMBULATORIAIS E HOSPITALARES	453.586,44
0000	MANUTENÇÃO DAS ATIVIDADES AMBULATORIAIS E HOSPITALARES	453.586,44
3	DESPESAS CORRENTES	393.401,38
1	PESSOAL E ENCARGOS SOCIAIS	40.123,38
90	APLICAÇÕES DIRETAS	40.123,38
04	CONTRATAÇÃO POR TEMPO DETERMINADO	5.015,42
3.1.90.04.00	CONTRATAÇÃO POR TEMPO DETERMINADO	5.015,42
11	VENCIMENTOS E VANTAGENS FIXAS - PESSOAL CIVIL	25.077,11

(Continua na página seguinte)

LOA 2026**SANTA ROSA DO PIAUÍ - PI****PREF. MUNIC. DE SANTA ROSA DO PIAUI**

AV. JOAQUIM CASTELO BRANCO, 337

41522244/0001-11

Exercício: 2026

CONSOLIDAÇÃO GERAL DA DESPESA

CODIGO	ESPECIFICAÇÃO	DOTAÇÃO
06	HOSPITAL MUNICIPAL DOM EDILBERTO DINKELBORG	453.586,44
02	PODER EXECUTIVO	453.586,44
0203	SECRETARIA MINICIPAL DE SAÚDE	453.586,44
020303	HOSPITAL DOM EDILBERTO DINKELBORG	453.586,44
2196	MANUTENÇÃO DAS ATIVIDADES AMBULATORIAIS E HOSPITALARES	453.586,44
0000	MANUTENÇÃO DAS ATIVIDADES AMBULATORIAIS E HOSPITALARES	453.586,44
3	DESPESAS CORRENTES	393.401,38
1	PESSOAL E ENCARGOS SOCIAIS	40.123,38
90	APLICAÇÕES DIRETAS	40.123,38
11	VENCIMENTOS E VANTAGENS FIXAS - PESSOAL CIVIL	25.077,11
3.1.90.11.00	VENCIMENTOS E VANTAGENS FIXAS - PESSOAL CIVIL	25.077,11
13	OBRIGAÇÕES PATRONAIS	10.030,85
3.1.90.13.00	OBRIGAÇÕES PATRONAIS	10.030,85
3	OUTRAS DESPESAS CORRENTES	353.278,00
90	APLICAÇÕES DIRETAS	353.278,00
14	DIÁRIAS - CIVIL	11.702,65
3.3.90.14.00	DIÁRIAS - CIVIL	11.702,65
30	MATERIAL DE CONSUMO	94.858,22
3.3.90.30.00	MATERIAL DE CONSUMO	94.858,22
33	PASSAGENS E DESPESAS COM LOCOMOÇÃO	1.671,81
3.3.90.33.00	PASSAGENS E DESPESAS COM LOCOMOÇÃO	1.671,81
36	OUTROS SERVIÇOS DE TERCEIROS - PESSOA FÍSICA	186.532,06
3.3.90.36.00	OUTROS SERVIÇOS DE TERCEIROS - PESSOA FÍSICA	186.532,06
39	OUTROS SERVIÇOS DE TERCEIROS - PESSOA JURÍDICA	50.154,22
3.3.90.39.00	OUTROS SERVIÇOS DE TERCEIROS - PESSOA JURÍDICA	50.154,22
48	OUTROS AUXÍLIOS FINANCEIROS A PESSOAS FÍSICAS	3.343,62
3.3.90.48.00	OUTROS AUXÍLIOS FINANCEIROS A PESSOAS FÍSICAS	3.343,62
92	DESPESAS DE EXERCÍCIOS ANTERIORES	5.015,42
3.3.90.92.00	DESPESAS DE EXERCÍCIOS ANTERIORES	5.015,42
4	DESPESAS DE CAPITAL	60.185,06
4	INVESTIMENTOS	60.185,06
90	APLICAÇÕES DIRETAS	60.185,06
51	OBRAS E INSTALAÇÕES	33.436,14
4.4.90.51.00	OBRAS E INSTALAÇÕES	33.436,14
52	EQUIPAMENTOS E MATERIAL PERMANENTE	26.748,92

**PREF. MUNIC. DE SANTA ROSA DO PIAUI**

AV. JOAQUIM CASTELO BRANCO, 337

41522244/0001-11

Exercício: 2026

CONSOLIDAÇÃO GERAL DA DESPESA

CODIGO	ESPECIFICAÇÃO	DOTAÇÃO
06	HOSPITAL MUNICIPAL DOM EDILBERTO DINKELBORG	453.586,44
02	PODER EXECUTIVO	453.586,44
0203	SECRETARIA MINICIPAL DE SAÚDE	453.586,44
020303	HOSPITAL DOM EDILBERTO DINKELBORG	453.586,44
2196	MANUTENÇÃO DAS ATIVIDADES AMBULATORIAIS E HOSPITALARES	453.586,44
0000	MANUTENÇÃO DAS ATIVIDADES AMBULATORIAIS E HOSPITALARES	453.586,44
4	DESPESAS DE CAPITAL	60.185,06
4	INVESTIMENTOS	60.185,06
90	APLICAÇÕES DIRETAS	60.185,06
52	EQUIPAMENTOS E MATERIAL PERMANENTE	26.748,92
4.4.90.52.00	EQUIPAMENTOS E MATERIAL PERMANENTE	26.748,92
TOTAL		34.444.630,25

 MARLON RODRIGUES DE SOUSA
 PREFEITO MUNICIPAL
 929.398.803-87

 SOARES & A B SANTOS SOUSA LTDA-ME
 CONTADOR/CRC 0444-07
 21.505.535/0001-94

(Continua na página seguinte)

LOA 2026

SANTA ROSA DO PIAUÍ - PI



PREF. MUNIC. DE SANTA ROSA DO PIAUI

AV. JOAQUIM CASTELO BRANCO, 337 - CNPJ:41522244/0001-11

Orçamento Programa - Exercício de 2026

ANÁLISE DA DESPESA EM PORCENTAGEM

Quadro 22

Página 1

Código	Especificação	Elemento	Modalidade	Grupo	Categoria Econômica
3.0.00.00	DESPESAS CORRENTES	0	0	0	79,2333
3.1.00.00	PESSOAL E ENCARGOS SOCIAIS	0	0	34,4036	0
3.1.90.00	APLICAÇÕES DIRETAS	0	34,4036	0	0
3.1.90.03	PENSÕES DO RPPS E DO MILITAR	0,0035	0	0	0
3.1.90.04	CONTRATAÇÃO POR TEMPO DETERMINADO	3,5586	0	0	0
3.1.90.11	VENCIMENTOS E VANTAGENS FIXAS - PESSOAL CIVIL	24,504	0	0	0
3.1.90.13	OBRIGAÇÕES PATRONAIS	5,6534	0	0	0
3.1.90.16	OUTRAS DESPESAS VARIÁVEIS - PESSOAL CIVIL	0,1577	0	0	0
3.1.90.91	SENTENÇAS JUDICIAIS	0,435	0	0	0
3.1.90.92	DESPESAS DE EXERCÍCIOS ANTERIORES	0,0914	0	0	0
3.2.00.00	JUROS E ENCARGOS DA DÍVIDA	0	0	0,0291	0
3.2.90.00	APLICAÇÕES DIRETAS	0	0,0291	0	0
3.2.90.21	JUROS SOBRE A DÍVIDA POR CONTRATO	0,0243	0	0	0
3.2.90.22	OUTROS ENCARGOS SOBRE A DÍVIDA POR CONTRATO	0,0049	0	0	0
3.3.00.00	OUTRAS DESPESAS CORRENTES	0	0	44,8006	0
3.3.50.00	TRANSFERÊNCIAS A INSTITUIÇÕES PRIVADAS SEM FINS LUCRATIVO:	0	0,2354	0	0
3.3.50.41	CONTRIBUIÇÕES	0,2354	0	0	0
3.3.90.00	APLICAÇÕES DIRETAS	0	44,5652	0	0
3.3.90.04	CONTRATAÇÃO POR TEMPO DETERMINADO	0,0357	0	0	0
3.3.90.14	DIÁRIAS - CIVIL	0,9957	0	0	0
3.3.90.30	MATERIAL DE CONSUMO	16,6499	0	0	0
3.3.90.31	PREMIAÇÕES CULTURAIS, ARTÍSTICAS, CIENTÍFICAS, DESPORTIVAS	0,4123	0	0	0
3.3.90.32	MATERIAL, BEM OU SERVIÇO PARA DISTRIBUIÇÃO GRATUITA	0,0609	0	0	0
3.3.90.33	PASSAGENS E DESPESAS COM LOCOMOÇÃO	0,0674	0	0	0
3.3.90.35	SERVIÇOS DE CONSULTORIA	1,79	0	0	0
3.3.90.36	OUTROS SERVIÇOS DE TERCEIROS - PESSOA FÍSICA	13,1537	0	0	0
3.3.90.39	OUTROS SERVIÇOS DE TERCEIROS - PESSOA JURÍDICA	8,8086	0	0	0
3.3.90.40	SERVIÇOS DE TECNOLOGIA DA INFORMAÇÃO E COMUNICAÇÃO - P.	0,5224	0	0	0
3.3.90.41	CONTRIBUIÇÕES	0,0316	0	0	0
3.3.90.47	OBRIGAÇÕES TRIBUTÁRIAS E CONTRIBUTIVAS	1,0051	0	0	0
3.3.90.48	OUTROS AUXÍLIOS FINANCEIROS A PESSOAS FÍSICAS	0,5085	0	0	0
3.3.90.49	AUXÍLIO TRANSPORTE	0,0035	0	0	0
3.3.90.91	SENTENÇAS JUDICIAIS	0,014	0	0	0
3.3.90.92	DESPESAS DE EXERCÍCIOS ANTERIORES	0,2164	0	0	0
3.3.90.93	INDENIZAÇÕES E RESTITUIÇÕES	0,2896	0	0	0
4.0.00.00	DESPESAS DE CAPITAL	0	0	0	18,4441
4.4.00.00	INVESTIMENTOS	0	0	18,1558	0
4.4.90.00	APLICAÇÕES DIRETAS	0	18,1558	0	0
4.4.90.30	MATERIAL DE CONSUMO	0,7027	0	0	0
4.4.90.36	OUTROS SERVIÇOS DE TERCEIROS - PESSOA FÍSICA	0,189	0	0	0
4.4.90.51	OBRAS E INSTALAÇÕES	13,6907	0	0	0
4.4.90.52	EQUIPAMENTOS E MATERIAL PERMANENTE	3,3988	0	0	0
4.4.90.61	AQUISIÇÃO DE IMÓVEIS	0,1746	0	0	0
4.5.00.00	INVERSÕES FINANCEIRAS	0	0	0,0725	0
4.5.90.00	APLICAÇÕES DIRETAS	0	0,0725	0	0
4.5.90.61	AQUISIÇÃO DE IMÓVEIS	0,0725	0	0	0
4.6.00.00	AMORTIZAÇÃO DA DÍVIDA	0	0	0,2157	0
4.6.90.00	APLICAÇÕES DIRETAS	0	0,2157	0	0
4.6.90.71	PRINCIPAL DA DÍVIDA CONTRATUAL RESGATADO	0,2157	0	0	0
9.0.00.00	RESERVA DE CONTINGÊNCIA	0	0	0	2,3226
9.9.00.00	RESERVA DE CONTINGÊNCIA	0	0	2,3226	0
9.9.99.00	RESERVA DE CONTINGÊNCIA	0	2,3226	0	0
9.9.99.99	RESERVA DE CONTINGÊNCIA	2,3226	0	0	0

(Continua na página seguinte)

LOA 2026**SANTA ROSA DO PIAUÍ - PI****PREF. MUNIC. DE SANTA ROSA DO PIAUI**

AV. JOAQUIM CASTELO BRANCO, 337 - CNPJ:41522244/0001-11

Orçamento Programa - Exercício de 2026

ANÁLISE DA DESPESA EM PORCENTAGEM

Quadro 22

Página 2

Código	Especificação	Elemento	Modalidade	Grupo	Categoria Econômica
TOTAL					100,00

MARLON RODRIGUES DE SOUSA
 PREFEITO MUNICIPAL
 929.398.803-87

A SOARES & A B SANTOS SOUSA LTDA-ME
 CONTADOR/CRC 0444-O7
 21.505.535/0001-94

**PREF. MUNIC. DE SANTA ROSA DO PIAUI**

AV. JOAQUIM CASTELO BRANCO, 337 - CNPJ:41522244/0001-11

Orçamento Programa - Exercício de 2026

QUADRO AUXILIAR DE DETALHAMENTO DA DESPESA

Página 1

PODER	01	PODER LEGISLATIVO							
ORGÃO	01	CAMARA MUNICIPAL							
UNIDADE	00	CAMARA MUNICIPAL							
Aplicacao Programada	Proj/Ativ	Finalidade	Categoria	Detalhada	TotalGrupo	Total Categ.	Total Func.		
		F.R. - C.A.							
INVESTIMENTO A CARGO DA CÂMARA MUNICIPAL	01.031.0001.1001.0000						118.000,00		118.000,00
4 DESPESAS DE CAPIT									
4 INVESTIMENTOS					118.000,00				
OBRAS E INSTALAÇÕES			4.4.90.51.00	72.000,00					
EQUIPAMENTOS E MATERIAL PERMANENTE			4.4.90.52.00	46.000,00					
Manutenção e Funcionamento da Câmara Municipal	01.031.0001.2001.0000						1.403.450,00		1.403.450,00
3 DESPESAS CORREN									
1 PESSOAL E ENCARGOS SOCIAIS					948.600,00				
CONTRATAÇÃO POR TEMPO DETERMINADO			3.1.90.04.00	2.300,00					
VENCIMENTOS E VANTAGENS FIXAS - PESSOAL CIVIL			3.1.90.11.00	809.025,00					
OBRIGAÇÕES PATRONAIS			3.1.90.13.00	130.375,00					
OUTRAS DESPESAS VARIÁVEIS - PESSOAL CIVIL			3.1.90.16.00	2.300,00					
SENTENÇAS JUDICIAIS			3.1.90.91.00	2.300,00					
DESPESAS DE EXERCÍCIOS ANTERIORES			3.1.90.92.00	2.300,00					
3 OUTRAS DESPESAS CORRENTES					454.850,00				
CONTRIBUIÇÕES			3.3.50.41.00	20.700,00					
DIÁRIAS - CIVIL			3.3.90.14.00	42.950,00					
MATERIAL DE CONSUMO			3.3.90.30.00	31.400,00					
PASSAGENS E DESPESAS COM LOCOMOÇÃO			3.3.90.33.00	13.800,00					
SERVIÇOS DE CONSULTORIA			3.3.90.35.00	12.800,00					
OUTROS SERVIÇOS DE TERCEIROS - PESSOA FÍSICA			3.3.90.36.00	148.000,00					
OUTROS SERVIÇOS DE TERCEIROS - PESSOA JURÍDICA			3.3.90.39.00	142.600,00					
SERVIÇOS DE TECNOLOGIA DA INFORMAÇÃO E COMUNICAÇÃO			3.3.90.40.00	38.000,00					
DESPESAS DE EXERCÍCIOS ANTERIORES			3.3.90.92.00	2.300,00					
INDENIZAÇÕES E RESTITUIÇÕES			3.3.90.93.00	2.300,00					
TOTAL							1.521.450,00		

(Continua na página seguinte)

LOA 2026**SANTA ROSA DO PIAUÍ - PI****PREF. MUNIC. DE SANTA ROSA DO PIAUI**

AV. JOAQUIM CASTELO BRANCO, 337 - CNPJ:41522244/0001-11

Orçamento Programa - Exercício de 2026

Página 2

QUADRO AUXILIAR DE DETALHAMENTO DA DESPESA

PODER	02	PODER EXECUTIVO					
ORGÃO	01	SECRETARIA DE ADM. PLANEJAMENTO E FINANÇAS					
UNIDADE	00	SECRETARIA MUNICIPAL DE ADMINISTRAÇÃO E FINANÇAS					

Aplicacao Programada	Proj/Ativ	Finalidade	Categoria	Detalhada	TotalGrupo	Total Categ.	Total Func.
		F.R. - C.A.					
PROJETOS ESPECIAIS DE AMPL. DA REDE FISICA DA ADMINISTRAÇÃO	04.122.0005.1045.0000						98.791,66
4 DESPESAS DE CAPIT						98.791,66	
4 INVESTIMENTOS					98.791,66		
MATERIAL DE CONSUMO			4.4.90.30.00	8.359,04			
OUTROS SERVIÇOS DE TERCEIROS - PESSOA FÍSICA			4.4.90.36.00	25.077,11			
OBRAS E INSTALAÇÕES			4.4.90.51.00	16.718,07			
EQUIPAMENTOS E MATERIAL PERMANENTE			4.4.90.52.00	48.637,44			
Manutenção dos Serviços de administração geral	04.122.0005.2040.0000						5.539.507,27
3 DESPESAS CORREN						5.230.732,10	
1 PESSOAL E ENCARGOS SOCIAIS					1.356.542,87		
PENSÕES			3.1.90.03.00	1.207,50			
CONTRATAÇÃO POR TEMPO DETERMINADO			3.1.90.04.00	1.207,50			
VENCIMENTOS E VANTAGENS FIXAS - PESSOAL CIVIL			3.1.90.11.00	783.735,37			
OBRIGAÇÕES PATRONAIS			3.1.90.13.00	362.250,00			
OBRIGAÇÕES PATRONAIS			3.1.90.13.00	60.375,00			
OBRIGAÇÕES PATRONAIS			3.1.90.13.00	115,00			
OUTRAS DESPESAS VARIÁVEIS - PESSOAL CIVIL			3.1.90.16.00	115,00			
SENTENÇAS JUDICIAIS			3.1.90.91.00	141.500,00			
DESPESAS DE EXERCÍCIOS ANTERIORES			3.1.90.92.00	6.037,50			

(Continua na página seguinte)

LOA 2026**SANTA ROSA DO PIAUÍ - PI**

PREF. MUNIC. DE SANTA ROSA DO PIAUI
 AV. JOAQUIM CASTELO BRANCO, 337 - CNPJ:41522244/0001-11

Orçamento Programa - Exercício de 2026

Página 3

QUADRO AUXILIAR DE DETALHAMENTO DA DESPESA

PODER	02	PODER EXECUTIVO						
ORGÃO	01	SECRETARIA DE ADM. PLANEJAMENTO E FINANÇAS						
UNIDADE	00	SECRETARIA MUNICIPAL DE ADMINISTRAÇÃO E FINANÇAS						

Aplicacao Programada	Proj/Ativ	Finalidade	Categoria	Detalhada	TotalGrupo	Total Categ.	Total Func.
		F.R. - C.A.					
Manutenção dos Serviços de administração geral	04.122.0005.2040.0000						5.539.507,27
3 DESPESAS CORREN						5.230.732,10	
3 OUTRAS DESPESAS CORRENTES					3.874.189,23		
CONTRIBUIÇÕES			3.3.50.41.00	60.375,00			
DIÁRIAS - CIVIL			3.3.90.14.00	72.450,00			
MATERIAL DE CONSUMO			3.3.90.30.00	1.270.750,00			
MATERIAL DE CONSUMO			3.3.90.30.00	1.530,97			
MATERIAL DE CONSUMO			3.3.90.30.00	3.061,92			
MATERIAL DE CONSUMO			3.3.90.30.00	6.037,50			
MATERIAL DE CONSUMO			3.3.90.30.00	1.207,50			
MATERIAL DE CONSUMO			3.3.90.30.00	10.000,00			
MATERIAL DE CONSUMO			3.3.90.30.00	1.207,50			
MATERIAL DE CONSUMO			3.3.90.30.00	1.150,00			
MATERIAL DE CONSUMO			3.3.90.30.00	1.150,00			
MATERIAL DE CONSUMO			3.3.90.30.00	115,00			
PREMIAÇÕES CULTURAIS, ARTÍSTICAS, CIENTÍFICAS, DESPORT			3.3.90.31.00	57.500,00			
SERVIÇOS DE CONSULTORIA			3.3.90.35.00	603.750,00			
OUTROS SERVIÇOS DE TERCEIROS - PESSOA FÍSICA			3.3.90.36.00	949.000,00			
OUTROS SERVIÇOS DE TERCEIROS - PESSOA FÍSICA			3.3.90.36.00	1.530,96			
OUTROS SERVIÇOS DE TERCEIROS - PESSOA FÍSICA			3.3.90.36.00	6.037,50			
OUTROS SERVIÇOS DE TERCEIROS - PESSOA FÍSICA			3.3.90.36.00	1.207,50			
OUTROS SERVIÇOS DE TERCEIROS - PESSOA FÍSICA			3.3.90.36.00	1.207,50			
OUTROS SERVIÇOS DE TERCEIROS - PESSOA FÍSICA			3.3.90.36.00	1.150,00			
OUTROS SERVIÇOS DE TERCEIROS - PESSOA FÍSICA			3.3.90.36.00	1.150,00			
OUTROS SERVIÇOS DE TERCEIROS - PESSOA FÍSICA			3.3.90.36.00	115,00			
OUTROS SERVIÇOS DE TERCEIROS - PESSOA JURÍDICA			3.3.90.39.00	500.000,00			
OUTROS SERVIÇOS DE TERCEIROS - PESSOA JURÍDICA			3.3.90.39.00	1.530,96			
OUTROS SERVIÇOS DE TERCEIROS - PESSOA JURÍDICA			3.3.90.39.00	3.061,92			
OUTROS SERVIÇOS DE TERCEIROS - PESSOA JURÍDICA			3.3.90.39.00	6.037,50			
OUTROS SERVIÇOS DE TERCEIROS - PESSOA JURÍDICA			3.3.90.39.00	1.207,50			
OUTROS SERVIÇOS DE TERCEIROS - PESSOA JURÍDICA			3.3.90.39.00	10.000,00			
OUTROS SERVIÇOS DE TERCEIROS - PESSOA JURÍDICA			3.3.90.39.00	1.207,50			
OUTROS SERVIÇOS DE TERCEIROS - PESSOA JURÍDICA			3.3.90.39.00	1.150,00			
OUTROS SERVIÇOS DE TERCEIROS - PESSOA JURÍDICA			3.3.90.39.00	1.150,00			
OUTROS SERVIÇOS DE TERCEIROS - PESSOA JURÍDICA			3.3.90.39.00	115,00			
SERVIÇOS DE TECNOLOGIA DA INFORMAÇÃO E COMUNICAÇÃO			3.3.90.40.00	60.375,00			
OBRIGAÇÕES TRIBUTÁRIAS E CONTRIBUTIVAS			3.3.90.47.00	181.125,00			
OBRIGAÇÕES TRIBUTÁRIAS E CONTRIBUTIVAS			3.3.90.47.00	1.207,50			
OUTROS AUXÍLIOS FINANCEIROS A PESSOAS FÍSICAS			3.3.90.48.00	48.300,00			
DESPESAS DE EXERCÍCIOS ANTERIORES			3.3.90.92.00	6.037,50			
4 DESPESAS DE CAPIT						308.775,17	
4 INVESTIMENTOS					284.625,17		
OBRAS E INSTALAÇÕES			4.4.90.51.00	1.207,50			
OBRAS E INSTALAÇÕES			4.4.90.51.00	36.225,00			
OBRAS E INSTALAÇÕES			4.4.90.51.00	10.000,00			
OBRAS E INSTALAÇÕES			4.4.90.51.00	60.375,00			
OBRAS E INSTALAÇÕES			4.4.90.51.00	1.150,00			
OBRAS E INSTALAÇÕES			4.4.90.51.00	1.150,00			
OBRAS E INSTALAÇÕES			4.4.90.51.00	98.984,79			
EQUIPAMENTOS E MATERIAL PERMANENTE			4.4.90.52.00	20.000,00			
EQUIPAMENTOS E MATERIAL PERMANENTE			4.4.90.52.00	4.592,88			
EQUIPAMENTOS E MATERIAL PERMANENTE			4.4.90.52.00	6.037,50			
EQUIPAMENTOS E MATERIAL PERMANENTE			4.4.90.52.00	20.527,50			
EQUIPAMENTOS E MATERIAL PERMANENTE			4.4.90.52.00	10.000,00			
EQUIPAMENTOS E MATERIAL PERMANENTE			4.4.90.52.00	12.075,00			
EQUIPAMENTOS E MATERIAL PERMANENTE			4.4.90.52.00	1.150,00			
EQUIPAMENTOS E MATERIAL PERMANENTE			4.4.90.52.00	1.150,00			

(Continua na página seguinte)

LOA 2026

SANTA ROSA DO PIAUÍ - PI



PREF. MUNIC. DE SANTA ROSA DO PIAUI
AV. JOAQUIM CASTELO BRANCO, 337 - CNPJ:41522244/0001-11

Orçamento Programa - Exercício de 2026

Página 4

QUADRO AUXILIAR DE DETALHAMENTO DA DESPESA

PODER	02	PODER EXECUTIVO					
ORGÃO	01	SECRETARIA DE ADM. PLANEJAMENTO E FINANÇAS					
UNIDADE	00	SECRETARIA MUNICIPAL DE ADMINISTRAÇÃO E FINANÇAS					
Aplicacao Programada	Proj/Ativ	Finalidade	Categoria	Detalhada	TotalGrupo	Total Categ.	Total Func.
		F.R. - C.A.					
Manutenção dos Serviços de administração geral	04.122.0005.2040.0000						5.539.507,27
4 DESPESAS DE CAPIT						308.775,17	
6 AMORTIZAÇÃO DA DÍVIDA					24.150,00		
PRINCIPAL DA DÍVIDA CONTRATUAL RESGATADO			4.6.90.71.00	24.150,00			
Manutenção das atividades de controle interno	04.124.0006.2070.0000						27.093,92
3 DESPESAS CORREN						25.422,11	
1 PESSOAL E ENCARGOS SOCIAIS					20.061,68		
VENCIMENTOS E VANTAGENS FIXAS - PESSOAL CIVIL			3.1.90.11.00	16.718,07			
OBRIGAÇÕES PATRONAIS			3.1.90.13.00	3.343,61			
3 OUTRAS DESPESAS CORRENTES					5.360,43		
DIÁRIAS - CIVIL			3.3.90.14.00	115,00			
MATERIAL DE CONSUMO			3.3.90.30.00	115,00			
OUTROS SERVIÇOS DE TERCEIROS - PESSOA FÍSICA			3.3.90.36.00	115,00			
OUTROS SERVIÇOS DE TERCEIROS - PESSOA JURÍDICA			3.3.90.39.00	5.015,43			
4 DESPESAS DE CAPIT						1.671,81	
4 INVESTIMENTOS					1.671,81		
EQUIPAMENTOS E MATERIAL PERMANENTE			4.4.90.52.00	1.671,81			
Encargo com amortizações e juros da dívida interna	28.843.0003.2670.0000						58.513,25
3 DESPESAS CORREN						8.359,04	
2 JUROS E ENCARGOS DA DÍVIDA					8.359,04		
JUROS SOBRE A DÍVIDA POR CONTRATO			3.2.90.21.00	8.359,04			
4 DESPESAS DE CAPIT						50.154,21	
6 AMORTIZAÇÃO DA DÍVIDA					50.154,21		
PRINCIPAL DA DÍVIDA CONTRATUAL RESGATADO			4.6.90.71.00	50.154,21			
OUTRAS DESP. C/ ENCARGOS ESP. NÃO ASSOC. AO PROCES. PRODUTIVO	28.846.0002.2680.0000						1.671,81
3 DESPESAS CORREN						1.671,81	
2 JUROS E ENCARGOS DA DÍVIDA					1.671,81		
OUTROS ENCARGOS SOBRE A DÍVIDA POR CONTRATO			3.2.90.22.00	1.671,81			
TOTAL							5.725.577,91

(Continua na página seguinte)

LOA 2026

SANTA ROSA DO PIAUÍ - PI



PREF. MUNIC. DE SANTA ROSA DO PIAUI
 AV. JOAQUIM CASTELO BRANCO, 337 - CNPJ:41522244/0001-11

Orçamento Programa - Exercício de 2026

Página 5

QUADRO AUXILIAR DE DETALHAMENTO DA DESPESA

PODER	02	PODER EXECUTIVO					
ORGÃO	02	SECRETARIA MUNICIPAL DE EDUCAÇÃO					
UNIDADE	01	SECRETARIA MUNICIPAL DE EDUCAÇÃO					

Aplicacao Programada	Proj/Ativ	Finalidade	Categoria	Detalhada	TotalGrupo	Total Categ.	Total Func.
		F.R. - C.A.					
CONSTRUÇÃO, AMPLIAÇÃO E RECUPERAÇÃO DE UNIDADES	12.361.0008.1200.0000						108.875,89
4	4	DESPESAS DE CAPIT INVESTIMENTOS			107.668,39	108.875,89	
		OBRAS E INSTALAÇÕES	4.4.90.51.00	6.037,50			
		OBRAS E INSTALAÇÕES	4.4.90.51.00	64.198,39			
		OBRAS E INSTALAÇÕES	4.4.90.51.00	36.225,00			
		AQUISIÇÃO DE IMÓVEIS	4.4.90.61.00	1.207,50			
5	5	INVERSÕES FINANCEIRAS			1.207,50		
		AQUISIÇÃO DE IMÓVEIS	4.5.90.61.00	1.207,50			
CONSTRUÇÃO, AMPL. E RECUPERAÇÃO DE PREDIOS DE APOIO A EDUCAÇÃO	12.361.0008.1202.0000						116.600,00
4	4	DESPESAS DE CAPIT INVESTIMENTOS			116.600,00	116.600,00	
		OBRAS E INSTALAÇÕES	4.4.90.51.00	20.000,00			
		OBRAS E INSTALAÇÕES	4.4.90.51.00	60.375,00			
		OBRAS E INSTALAÇÕES	4.4.90.51.00	36.225,00			
PROJETOS ESPECIAIS DE DESENVOLVIMENTO DA EDUCAÇÃO	12.361.0008.1204.0000						131.705,69
3	1	DESPESAS CORREN' PESSOAL E ENCARGOS SOCIAIS			13.282,50	55.545,00	
		CONTRATAÇÃO POR TEMPO DETERMINADO	3.1.90.04.00	6.037,50			
		VENCIMENTOS E VANTAGENS FIXAS - PESSOAL CIVIL	3.1.90.11.00	6.037,50			
		OBRIGAÇÕES PATRONAIS	3.1.90.13.00	1.207,50			
3	3	OUTRAS DESPESAS CORRENTES			42.262,50		
		MATERIAL DE CONSUMO	3.3.90.30.00	1.207,50			
		MATERIAL DE CONSUMO	3.3.90.30.00	12.075,00			
		OUTROS SERVIÇOS DE TERCEIROS - PESSOA FÍSICA	3.3.90.36.00	1.207,50			
		OUTROS SERVIÇOS DE TERCEIROS - PESSOA FÍSICA	3.3.90.36.00	1.207,50			
		OUTROS SERVIÇOS DE TERCEIROS - PESSOA FÍSICA	3.3.90.36.00	12.075,00			
		OUTROS SERVIÇOS DE TERCEIROS - PESSOA JURÍDICA	3.3.90.39.00	1.207,50			
		OUTROS SERVIÇOS DE TERCEIROS - PESSOA JURÍDICA	3.3.90.39.00	1.207,50			
		OUTROS SERVIÇOS DE TERCEIROS - PESSOA JURÍDICA	3.3.90.39.00	12.075,00			
4	4	DESPESAS DE CAPIT INVESTIMENTOS			66.965,76	76.160,69	
		OUTROS SERVIÇOS DE TERCEIROS - PESSOA FÍSICA	4.4.90.36.00	8.359,04			
		OBRAS E INSTALAÇÕES	4.4.90.51.00	8.359,04			
		OBRAS E INSTALAÇÕES	4.4.90.51.00	16.718,07			
		EQUIPAMENTOS E MATERIAL PERMANENTE	4.4.90.52.00	1.207,50			
		EQUIPAMENTOS E MATERIAL PERMANENTE	4.4.90.52.00	1.207,50			
		EQUIPAMENTOS E MATERIAL PERMANENTE	4.4.90.52.00	6.037,50			
		AQUISIÇÃO DE IMÓVEIS	4.4.90.61.00	25.077,11			
5	5	INVERSÕES FINANCEIRAS			9.194,93		
		AQUISIÇÃO DE IMÓVEIS	4.5.90.61.00	9.194,93			
MANUTENÇÃO DO CONSELHO MUNICIPAL DE EDUCAÇÃO	12.361.0008.2147.0000						235.240,00
3	3	DESPESAS CORREN' OUTRAS DESPESAS CORRENTES			234.032,50	234.032,50	
		DIÁRIAS - CIVIL	3.3.90.14.00	1.207,50			
		MATERIAL DE CONSUMO	3.3.90.30.00	36.225,00			
		OUTROS SERVIÇOS DE TERCEIROS - PESSOA FÍSICA	3.3.90.36.00	184.525,00			
		OUTROS SERVIÇOS DE TERCEIROS - PESSOA JURÍDICA	3.3.90.39.00	12.075,00			
4	4	DESPESAS DE CAPIT				1.207,50	

(Continua na página seguinte)

LOA 2026

SANTA ROSA DO PIAUÍ - PI



PREF. MUNIC. DE SANTA ROSA DO PIAUI
AV. JOAQUIM CASTELO BRANCO, 337 - CNPJ:41522244/0001-11

Orçamento Programa - Exercício de 2026

Página 6

QUADRO AUXILIAR DE DETALHAMENTO DA DESPESA

PODER	02	PODER EXECUTIVO						
ORGÃO	02	SECRETARIA MUNICIPAL DE EDUCAÇÃO						
UNIDADE	01	SECRETARIA MUNICIPAL DE EDUCAÇÃO						
Aplicacao Programada		Proj/Ativ	Finalidade	Categoria	Detalhada	TotalGrupo	Total Categ.	Total Func.
			F.R. - C.A.					
MANUTENÇÃO DO CONSELHO MUNICIPAL DE EDUCAÇÃO		12.361.0008.2147.0000						235.240,00
4	DESPESAS DE CAPIT						1.207,50	
4	INVESTIMENTOS					1.207,50		
	EQUIPAMENTOS E MATERIAL PERMANENTE			4.4.90.52.00	1.207,50			
Manutenção e desenvolvimento do ensino fundamental		12.361.0008.2202.0000						2.113.785,69
3	DESPESAS CORREN						2.041.335,69	
1	PESSOAL E ENCARGOS SOCIAIS					67.432,50		
	CONTRATAÇÃO POR TEMPO DETERMINADO			3.1.90.04.00	12.075,00			
	VENCIMENTOS E VANTAGENS FIXAS - PESSOA CIVIL			3.1.90.11.00	30.000,00			
	OBRIGAÇÕES PATRONAIS			3.1.90.13.00	12.075,00			
	OUTRAS DESPESAS VARIÁVEIS - PESSOA CIVIL			3.1.90.16.00	6.037,50			
	SENTENÇAS JUDICIAIS			3.1.90.91.00	1.207,50			
	DESPESAS DE EXERCÍCIOS ANTERIORES			3.1.90.92.00	6.037,50			
3	OUTRAS DESPESAS CORRENTES					1.973.903,19		
	DIÁRIAS - CIVIL			3.3.90.14.00	6.037,50			
	MATERIAL DE CONSUMO			3.3.90.30.00	1.492.249,45			
	MATERIAL DE CONSUMO			3.3.90.30.00	1.207,50			
	PASSAGENS E DESPESAS COM LOCOMOÇÃO			3.3.90.33.00	1.207,50			
	OUTROS SERVIÇOS DE TERCEIROS - PESSOA FÍSICA			3.3.90.36.00	130.000,00			
	OUTROS SERVIÇOS DE TERCEIROS - PESSOA JURÍDICA			3.3.90.39.00	2.000,00			
	OUTROS SERVIÇOS DE TERCEIROS - PESSOA JURÍDICA			3.3.90.39.00	191.388,58			
	SERVIÇOS DE TECNOLOGIA DA INFORMAÇÃO E COMUNICAÇÃO			3.3.90.40.00	25.077,11			
	OBRIGAÇÕES TRIBUTÁRIAS E CONTRIBUTIVAS			3.3.90.47.00	27.582,29			
	OUTROS AUXÍLIOS FINANCEIROS A PESSOAS FÍSICAS			3.3.90.48.00	16.718,07			
	AUXÍLIO-TRANSPORTE			3.3.90.49.00	1.207,50			
	SENTENÇAS JUDICIAIS			3.3.90.91.00	1.207,50			
	DESPESAS DE EXERCÍCIOS ANTERIORES			3.3.90.92.00	41.795,19			
	INDENIZAÇÕES E RESTITUIÇÕES			3.3.90.93.00	36.225,00			
4	DESPESAS DE CAPIT						72.450,00	
4	INVESTIMENTOS					72.450,00		
	OBRAS E INSTALAÇÕES			4.4.90.51.00	12.075,00			
	EQUIPAMENTOS E MATERIAL PERMANENTE			4.4.90.52.00	60.375,00			
AÇÕES DP PROGRAMA NACIONAL DE ALIM. ESCOLAR-PNAE		12.361.0008.2240.0000						192.166,48
3	DESPESAS CORREN						189.751,48	
3	OUTRAS DESPESAS CORRENTES					189.751,48		
	MATERIAL DE CONSUMO			3.3.90.30.00	172.336,48			
	OUTROS SERVIÇOS DE TERCEIROS - PESSOA FÍSICA			3.3.90.36.00	1.207,50			
	OUTROS SERVIÇOS DE TERCEIROS - PESSOA JURÍDICA			3.3.90.39.00	1.207,50			
	INDENIZAÇÕES E RESTITUIÇÕES			3.3.90.93.00	15.000,00			
4	DESPESAS DE CAPIT						2.415,00	
4	INVESTIMENTOS					2.415,00		
	OBRAS E INSTALAÇÕES			4.4.90.51.00	1.207,50			
	EQUIPAMENTOS E MATERIAL PERMANENTE			4.4.90.52.00	1.207,50			
AÇÕES DO PROGRAMA DINHEIRO DIR. NA ESCOLA-PDDE		12.361.0008.2241.0000						98.056,49
3	DESPESAS CORREN						90.907,85	
1	PESSOAL E ENCARGOS SOCIAIS					1.429,74		
	CONTRATAÇÃO POR TEMPO DETERMINADO			3.1.90.04.00	1.429,74			
3	OUTRAS DESPESAS CORRENTES					89.478,11		
	MATERIAL DE CONSUMO			3.3.90.30.00	33.718,66			
	OUTROS SERVIÇOS DE TERCEIROS - PESSOA FÍSICA			3.3.90.36.00	42.891,88			
	OUTROS SERVIÇOS DE TERCEIROS - PESSOA JURÍDICA			3.3.90.39.00	12.867,57			

(Continua na página seguinte)

LOA 2026**SANTA ROSA DO PIAUÍ - PI**

PREF. MUNIC. DE SANTA ROSA DO PIAUI
 AV. JOAQUIM CASTELO BRANCO, 337 - CNPJ:41522244/0001-11

Orçamento Programa - Exercício de 2026

Página 7

QUADRO AUXILIAR DE DETALHAMENTO DA DESPESA

PODER	02	PODER EXECUTIVO					
ORGÃO	02	SECRETARIA MUNICIPAL DE EDUCAÇÃO					
UNIDADE	01	SECRETARIA MUNICIPAL DE EDUCAÇÃO					

Aplicacao Programada	Proj/Ativ	Finalidade F.R. - C.A.	Categoria	Detalhada	TotalGrupo	Total Categ.	Total Func.
AÇÕES DO PROGRAMA DINHEIRO DIR. NA ESCOLA-PDDE	12.361.0008.2241.0000						98.056,49
4 DESPESAS DE CAPIT						7.148,64	
4 INVESTIMENTOS					7.148,64		
EQUIPAMENTOS E MATERIAL PERMANENTE			4.4.90.52.00	7.148,64			
AÇÕES DO PROGRAMA SALÁRIO EDUCAÇÃO	12.361.0008.2246.0000						473.613,11
3 DESPESAS CORREN						418.068,11	
1 PESSOAL E ENCARGOS SOCIAIS					2.415,00		
VENCIMENTOS E VANTAGENS FIXAS - PESSOAL CIVIL			3.1.90.11.00	1.207,50			
OBRIGAÇÕES PATRONAIS			3.1.90.13.00	1.207,50			
3 OUTRAS DESPESAS CORRENTES					415.653,11		
DIÁRIAS - CIVIL			3.3.90.14.00	4.445,61			
MATERIAL DE CONSUMO			3.3.90.30.00	300.000,00			
OUTROS SERVIÇOS DE TERCEIROS - PESSOA FÍSICA			3.3.90.36.00	1.207,50			
OUTROS SERVIÇOS DE TERCEIROS - PESSOA JURÍDICA			3.3.90.39.00	100.000,00			
SERVIÇOS DE TECNOLOGIA DA INFORMAÇÃO E COMUNICAÇÃO			3.3.90.40.00	10.000,00			
4 DESPESAS DE CAPIT					55.545,00		55.545,00
4 INVESTIMENTOS							
OBRAS E INSTALAÇÕES			4.4.90.51.00	1.207,50			
EQUIPAMENTOS E MATERIAL PERMANENTE			4.4.90.52.00	54.337,50			
AÇÕES DO PROGRAMA PNAC	12.361.0008.2247.0000						2.415,00
3 DESPESAS CORREN						2.415,00	
3 OUTRAS DESPESAS CORRENTES					2.415,00		
MATERIAL DE CONSUMO			3.3.90.30.00	1.207,50			
OUTROS SERVIÇOS DE TERCEIROS - PESSOA FÍSICA			3.3.90.36.00	1.207,50			
AÇÕES DO PROGRAMA PNATE	12.361.0008.2248.0000						100.081,08
3 DESPESAS CORREN						64.337,85	
3 OUTRAS DESPESAS CORRENTES					64.337,85		
MATERIAL DE CONSUMO			3.3.90.30.00	2.859,46			
OUTROS SERVIÇOS DE TERCEIROS - PESSOA FÍSICA			3.3.90.36.00	60.048,66			
OUTROS SERVIÇOS DE TERCEIROS - PESSOA JURÍDICA			3.3.90.39.00	1.429,73			
4 DESPESAS DE CAPIT					35.743,23		35.743,23
4 INVESTIMENTOS							
EQUIPAMENTOS E MATERIAL PERMANENTE			4.4.90.52.00	35.743,23			
AÇÕES DO PROGRAMA BRASIL ALFABETIZAÇÃO	12.361.0008.2250.0000						6.037,50
3 DESPESAS CORREN						4.830,00	
1 PESSOAL E ENCARGOS SOCIAIS					1.207,50		
VENCIMENTOS E VANTAGENS FIXAS - PESSOAL CIVIL			3.1.90.11.00	1.207,50			
3 OUTRAS DESPESAS CORRENTES					3.622,50		
MATERIAL DE CONSUMO			3.3.90.30.00	1.207,50			
OUTROS SERVIÇOS DE TERCEIROS - PESSOA FÍSICA			3.3.90.36.00	1.207,50			
OUTROS SERVIÇOS DE TERCEIROS - PESSOA JURÍDICA			3.3.90.39.00	1.207,50			
4 DESPESAS DE CAPIT					1.207,50		1.207,50
4 INVESTIMENTOS							
EQUIPAMENTOS E MATERIAL PERMANENTE			4.4.90.52.00	1.207,50			
CONST. REF. E AMPL. DE CAMPOS E QUADRAS ESPORTIVAS	12.361.0011.1650.0000						10.270,78
4 DESPESAS DE CAPIT						10.270,78	

(Continua na página seguinte)

LOA 2026

SANTA ROSA DO PIAUÍ - PI



PREF. MUNIC. DE SANTA ROSA DO PIAUI
AV. JOAQUIM CASTELO BRANCO, 337 - CNPJ:41522244/0001-11

Orçamento Programa - Exercício de 2026

Página 8

QUADRO AUXILIAR DE DETALHAMENTO DA DESPESA

PODER	02	PODER EXECUTIVO						
ORGÃO	02	SECRETARIA MUNICIPAL DE EDUCAÇÃO						
UNIDADE	01	SECRETARIA MUNICIPAL DE EDUCAÇÃO						
Aplicacao Programada		Proj/Ativ	Finalidade	Categoria	Detalhada	TotalGrupo	Total Categ.	Total Func.
			F.R. - C.A.					
CONST. REF. E AMPL. DE CAMPOS E QUADRAS ESPORTIVAS		12.361.0011.1650.0000						10.270,78
4	4	DESPESAS DE CAPIT INVESTIMENTOS				10.270,78	10.270,78	
		OBRAS E INSTALAÇÕES		4.4.90.51.00	1.207,50			
		OBRAS E INSTALAÇÕES		4.4.90.51.00	9.063,28			
CONSTRUÇÃO E REC. DE CRECHES E UNIDADES PRE-ESCOLARES		12.365.0008.1260.0000						181.125,00
4	4	DESPESAS DE CAPIT INVESTIMENTOS				181.125,00	181.125,00	
		OBRAS E INSTALAÇÕES		4.4.90.51.00	6.037,50			
		OBRAS E INSTALAÇÕES		4.4.90.51.00	6.037,50			
		OBRAS E INSTALAÇÕES		4.4.90.51.00	60.375,00			
		OBRAS E INSTALAÇÕES		4.4.90.51.00	60.375,00			
		OBRAS E INSTALAÇÕES		4.4.90.51.00	48.300,00			
MANUTENÇÃO E DESENVOLVIMENTO DO ENSINO INFANTIL		12.365.0008.2260.0000						128.272,32
3	1	DESPESAS CORRENTE PESSOAL E ENCARGOS SOCIAIS				26.211,64	122.978,02	
		CONTRATAÇÃO POR TEMPO DETERMINADO		3.1.90.04.00	167,18			
		CONTRATAÇÃO POR TEMPO DETERMINADO		3.1.90.04.00	167,18			
		CONTRATAÇÃO POR TEMPO DETERMINADO		3.1.90.04.00	6.037,50			
		VENCIMENTOS E VANTAGENS FIXAS - PESSOAL CIVIL		3.1.90.11.00	1.671,81			
		VENCIMENTOS E VANTAGENS FIXAS - PESSOAL CIVIL		3.1.90.11.00	1.671,81			
		VENCIMENTOS E VANTAGENS FIXAS - PESSOAL CIVIL		3.1.90.11.00	1.207,50			
		VENCIMENTOS E VANTAGENS FIXAS - PESSOAL CIVIL		3.1.90.11.00	1.207,50			
		VENCIMENTOS E VANTAGENS FIXAS - PESSOAL CIVIL		3.1.90.11.00	6.037,50			
		OBRIGAÇÕES PATRONAIS		3.1.90.13.00	835,89			
		OBRIGAÇÕES PATRONAIS		3.1.90.13.00	501,55			
		OBRIGAÇÕES PATRONAIS		3.1.90.13.00	1.207,50			
		OUTRAS DESPESAS VARIÁVEIS - PESSOAL CIVIL		3.1.90.16.00	167,18			
		OUTRAS DESPESAS VARIÁVEIS - PESSOAL CIVIL		3.1.90.16.00	167,18			
		OUTRAS DESPESAS VARIÁVEIS - PESSOAL CIVIL		3.1.90.16.00	1.207,50			
		OUTRAS DESPESAS VARIÁVEIS - PESSOAL CIVIL		3.1.90.16.00	1.207,50			
		DESPESAS DE EXERCÍCIOS ANTERIORES		3.1.90.92.00	167,18			
		DESPESAS DE EXERCÍCIOS ANTERIORES		3.1.90.92.00	167,18			
		DESPESAS DE EXERCÍCIOS ANTERIORES		3.1.90.92.00	1.207,50			
		DESPESAS DE EXERCÍCIOS ANTERIORES		3.1.90.92.00	1.207,50			

(Continua na página seguinte)

LOA 2026**SANTA ROSA DO PIAUÍ - PI**

PREF. MUNIC. DE SANTA ROSA DO PIAUI
 AV. JOAQUIM CASTELO BRANCO, 337 - CNPJ:41522244/0001-11

Orçamento Programa - Exercício de 2026

Página 9

QUADRO AUXILIAR DE DETALHAMENTO DA DESPESA

PODER	02	PODER EXECUTIVO						
ORGÃO	02	SECRETARIA MUNICIPAL DE EDUCAÇÃO						
UNIDADE	01	SECRETARIA MUNICIPAL DE EDUCAÇÃO						

Aplicacao Programada	Proj/Ativ	Finalidade	Categoria	Detalhada	TotalGrupo	Total Categ.	Total Func.
		F.R. - C.A.					
MANUTENÇÃO E DESENVOLVIMENTO DO ENSINO INFANTIL	12.365.0008.2260.0000						128.272,32
3	3	DESPESAS CORREN				122.978,02	
	3	OUTRAS DESPESAS CORRENTES			96.766,38		
		DIÁRIAS - CIVIL	3.3.90.14.00	1.337,44			
		DIÁRIAS - CIVIL	3.3.90.14.00	334,37			
		DIÁRIAS - CIVIL	3.3.90.14.00	1.207,50			
		DIÁRIAS - CIVIL	3.3.90.14.00	1.207,50			
		MATERIAL DE CONSUMO	3.3.90.30.00	2.507,70			
		MATERIAL DE CONSUMO	3.3.90.30.00	835,89			
		MATERIAL DE CONSUMO	3.3.90.30.00	25.357,50			
		MATERIAL DE CONSUMO	3.3.90.30.00	25.357,50			
		MATERIAL DE CONSUMO	3.3.90.30.00	6.037,50			
		PASSAGENS E DESPESAS COM LOCOMOÇÃO	3.3.90.33.00	167,18			
		PASSAGENS E DESPESAS COM LOCOMOÇÃO	3.3.90.33.00	167,18			
		OUTROS SERVIÇOS DE TERCEIROS - PESSOA FÍSICA	3.3.90.36.00	1.671,81			
		OUTROS SERVIÇOS DE TERCEIROS - PESSOA FÍSICA	3.3.90.36.00	1.671,81			
		OUTROS SERVIÇOS DE TERCEIROS - PESSOA FÍSICA	3.3.90.36.00	6.037,50			
		OUTROS SERVIÇOS DE TERCEIROS - PESSOA FÍSICA	3.3.90.36.00	6.037,50			
		OUTROS SERVIÇOS DE TERCEIROS - PESSOA FÍSICA	3.3.90.36.00	6.037,50			
		OUTROS SERVIÇOS DE TERCEIROS - PESSOA JURÍDICA	3.3.90.39.00	835,89			
		OUTROS SERVIÇOS DE TERCEIROS - PESSOA JURÍDICA	3.3.90.39.00	835,89			
		OUTROS SERVIÇOS DE TERCEIROS - PESSOA JURÍDICA	3.3.90.39.00	1.207,50			
		OUTROS SERVIÇOS DE TERCEIROS - PESSOA JURÍDICA	3.3.90.39.00	1.207,50			
		OUTROS SERVIÇOS DE TERCEIROS - PESSOA JURÍDICA	3.3.90.39.00	6.037,50			
		SERVIÇOS DE TECNOLOGIA DA INFORMAÇÃO E COMUNICAÇÃO	3.3.90.40.00	83,59			
		SERVIÇOS DE TECNOLOGIA DA INFORMAÇÃO E COMUNICAÇÃO	3.3.90.40.00	83,59			
		OUTROS AUXÍLIOS FINANCEIROS A PESSOAS FÍSICAS	3.3.90.48.00	83,59			
		OUTROS AUXÍLIOS FINANCEIROS A PESSOAS FÍSICAS	3.3.90.48.00	83,59			
		DESPESAS DE EXERCÍCIOS ANTERIORES	3.3.90.92.00	167,18			
		DESPESAS DE EXERCÍCIOS ANTERIORES	3.3.90.92.00	167,18			
4	4	DESPESAS DE CAPIT				5.294,30	
	4	INVESTIMENTOS			5.294,30		
		OBRAS E INSTALAÇÕES	4.4.90.51.00	167,18			
		OBRAS E INSTALAÇÕES	4.4.90.51.00	167,18			
		EQUIPAMENTOS E MATERIAL PERMANENTE	4.4.90.52.00	1.170,26			
		EQUIPAMENTOS E MATERIAL PERMANENTE	4.4.90.52.00	167,18			
		EQUIPAMENTOS E MATERIAL PERMANENTE	4.4.90.52.00	1.207,50			
		EQUIPAMENTOS E MATERIAL PERMANENTE	4.4.90.52.00	1.207,50			
		EQUIPAMENTOS E MATERIAL PERMANENTE	4.4.90.52.00	1.207,50			
TOTAL							3.898.245,03

(Continua na página seguinte)

LOA 2026

SANTA ROSA DO PIAUÍ - PI



PREF. MUNIC. DE SANTA ROSA DO PIAUI
AV. JOAQUIM CASTELO BRANCO, 337 - CNPJ:41522244/0001-11

Orçamento Programa - Exercício de 2026

Página 10

QUADRO AUXILIAR DE DETALHAMENTO DA DESPESA

PODER	02	PODER EXECUTIVO					
ORGÃO	02	SECRETARIA MUNICIPAL DE EDUCAÇÃO					
UNIDADE	02	FUNDO DE MANUT. E DES. DO ENSINO BÁSICO - FUNDEB					

Aplicacao Programada	Proj/Ativ	Finalidade	Categoria	Detalhada	TotalGrupo	Total Categ.	Total Func.
		F.R. - C.A.					
CONSTR. AMPL. E RECUP. DE UNIDADES ESCOLARES - 30% FUNDEB	12.361.0008.1201.0000						23.405,26
4 DESPESAS DE CAPIT						23.405,26	
4 INVESTIMENTOS					20.061,65		
OBRAS E INSTALAÇÕES			4.4.90.51.00	16.718,04			
AQUISIÇÃO DE IMÓVEIS			4.4.90.61.00	3.343,61			
5 INVERSÕES FINANCEIRAS					3.343,61		
AQUISIÇÃO DE IMÓVEIS			4.5.90.61.00	3.343,61			
AÇÕES DO PROGR. MUNIC. DE TRANSPORTE ESCOLAR - 30% FUNDEB	12.361.0008.1207.0000						266.475,14
3 DESPESAS CORREN						263.842,04	
3 OUTRAS DESPESAS CORRENTES					263.842,04		
MATERIAL DE CONSUMO			3.3.90.30.00	50.154,21			
OUTROS SERVIÇOS DE TERCEIROS - PESSOA FÍSICA			3.3.90.36.00	108.363,96			
OUTROS SERVIÇOS DE TERCEIROS - PESSOA JURÍDICA			3.3.90.39.00	105.323,87			
4 DESPESAS DE CAPIT						2.633,10	
4 INVESTIMENTOS					2.633,10		
EQUIPAMENTOS E MATERIAL PERMANENTE			4.4.90.52.00	2.633,10			
REMUN. DO MAGISTÉRIO-ENSINO FUNDAMENTAL - 70% FUNDEB	12.361.0008.2201.0000						4.564.418,65
3 DESPESAS CORREN						4.564.418,65	
1 PESSOAL E ENCARGOS SOCIAIS					4.564.418,65		
CONTRATAÇÃO POR TEMPO DETERMINADO			3.1.90.04.00	852.149,35			
VENCIMENTOS E VANTAGENS FIXAS - PESSOAL CIVIL			3.1.90.11.00	2.322.424,17			
VENCIMENTOS E VANTAGENS FIXAS - PESSOAL CIVIL			3.1.90.11.00	728.250,00			
VENCIMENTOS E VANTAGENS FIXAS - PESSOAL CIVIL			3.1.90.11.00	20.000,00			
OBRIGAÇÕES PATRONAIS			3.1.90.13.00	552.313,29			
OBRIGAÇÕES PATRONAIS			3.1.90.13.00	60.375,00			
OBRIGAÇÕES PATRONAIS			3.1.90.13.00	5.000,00			
OUTRAS DESPESAS VARIÁVEIS - PESSOAL CIVIL			3.1.90.16.00	23.906,84			
MANUT. E DESENV. DO ENSINO FUNDAMENTAL - 30% FUNDEB	12.361.0008.2203.0000						1.131.361,53
3 DESPESAS CORREN						1.106.817,68	
1 PESSOAL E ENCARGOS SOCIAIS					452.688,02		
CONTRATAÇÃO POR TEMPO DETERMINADO			3.1.90.04.00	96.600,00			
CONTRATAÇÃO POR TEMPO DETERMINADO			3.1.90.04.00	10.000,00			
VENCIMENTOS E VANTAGENS FIXAS - PESSOAL CIVIL			3.1.90.11.00	237.735,69			
VENCIMENTOS E VANTAGENS FIXAS - PESSOAL CIVIL			3.1.90.11.00	12.075,00			
VENCIMENTOS E VANTAGENS FIXAS - PESSOAL CIVIL			3.1.90.11.00	5.000,00			
OBRIGAÇÕES PATRONAIS			3.1.90.13.00	72.196,16			
OBRIGAÇÕES PATRONAIS			3.1.90.13.00	12.075,00			
OBRIGAÇÕES PATRONAIS			3.1.90.13.00	5.000,00			
OUTRAS DESPESAS VARIÁVEIS - PESSOAL CIVIL			3.1.90.16.00	2.006,17			

(Continua na página seguinte)

LOA 2026**SANTA ROSA DO PIAUÍ - PI**

PREF. MUNIC. DE SANTA ROSA DO PIAUI
 AV. JOAQUIM CASTELO BRANCO, 337 - CNPJ:41522244/0001-11

Orçamento Programa - Exercício de 2026

Página 11

QUADRO AUXILIAR DE DETALHAMENTO DA DESPESA

PODER	02	PODER EXECUTIVO						
ORGÃO	02	SECRETARIA MUNICIPAL DE EDUCAÇÃO						
UNIDADE	02	FUNDO DE MANUT. E DES. DO ENSINO BÁSICO - FUNDEB						

Aplicacao Programada	Proj/Ativ	Finalidade	Categoria	Detalhada	TotalGrupo	Total Categ.	Total Func.
		F.R. - C.A.					
MANUT. E DESENV. DO ENSINO FUNDAMENTAL - 30% FUNDEB	12.361.0008.2203.0000						1.131.361,53
3 DESPESAS CORREN						1.106.817,68	
3 OUTRAS DESPESAS CORRENTES					654.129,66		
DIÁRIAS - CIVIL			3.3.90.14.00	25.077,11			
DIÁRIAS - CIVIL			3.3.90.14.00	1.207,50			
MATERIAL DE CONSUMO			3.3.90.30.00	150.462,67			
MATERIAL DE CONSUMO			3.3.90.30.00	120.000,00			
MATERIAL DE CONSUMO			3.3.90.30.00	12.075,00			
MATERIAL DE CONSUMO			3.3.90.30.00	5.000,00			
OUTROS SERVIÇOS DE TERCEIROS - PESSOA FÍSICA			3.3.90.36.00	142.103,63			
OUTROS SERVIÇOS DE TERCEIROS - PESSOA FÍSICA			3.3.90.36.00	12.075,00			
OUTROS SERVIÇOS DE TERCEIROS - PESSOA FÍSICA			3.3.90.36.00	1.207,50			
OUTROS SERVIÇOS DE TERCEIROS - PESSOA FÍSICA			3.3.90.36.00	5.000,00			
OUTROS SERVIÇOS DE TERCEIROS - PESSOA JURÍDICA			3.3.90.39.00	117.026,52			
OUTROS SERVIÇOS DE TERCEIROS - PESSOA JURÍDICA			3.3.90.39.00	50.000,00			
OUTROS SERVIÇOS DE TERCEIROS - PESSOA JURÍDICA			3.3.90.39.00	1.207,50			
OUTROS SERVIÇOS DE TERCEIROS - PESSOA JURÍDICA			3.3.90.39.00	5.000,00			
SERVIÇOS DE TECNOLOGIA DA INFORMAÇÃO E COMUNICAÇÃO			3.3.90.40.00	6.687,23			
4 DESPESAS DE CAPIT						24.543,85	
4 INVESTIMENTOS					24.543,85		
EQUIPAMENTOS E MATERIAL PERMANENTE			4.4.90.52.00	13.374,47			
EQUIPAMENTOS E MATERIAL PERMANENTE			4.4.90.52.00	11.169,38			
PROEJA - REM. DO MAGISTERIO - 70% FUNDEB	12.361.0008.2257.0000					26.289,18	26.289,18
3 DESPESAS CORREN						26.289,18	
1 PESSOAL E ENCARGOS SOCIAIS							
VENCIMENTOS E VANTAGENS FIXAS - PESSOAL CIVIL			3.1.90.11.00	16.718,07			
OBRIGAÇÕES PATRONAIS			3.1.90.13.00	8.359,04			
OUTRAS DESPESAS VARIÁVEIS - PESSOAL CIVIL			3.1.90.16.00	1.212,07			
CONSTR. AMPL. E RECUP. DE UNIDADES ESCOLARES - 30% FUNDEB	12.365.0008.1201.0000						263.235,00
4 DESPESAS DE CAPIT						263.235,00	
4 INVESTIMENTOS					263.235,00		
OBRAS E INSTALAÇÕES			4.4.90.51.00	79.091,25			
EQUIPAMENTOS E MATERIAL PERMANENTE			4.4.90.52.00	184.143,75			
CONSTR. AMPL. E REC. DE UNIDADES PRÉ-ESCOLARES - 30% FUNDEB	12.365.0008.1261.0000						16.718,08
4 DESPESAS DE CAPIT						16.718,08	
4 INVESTIMENTOS					16.718,08		
OBRAS E INSTALAÇÕES			4.4.90.51.00	3.343,61			
OBRAS E INSTALAÇÕES			4.4.90.51.00	13.374,47			
REMUN. DO MAGISTERIO-ENSINO INFANTIL - 70% FUNDEB	12.365.0008.2262.0000						992.221,49
3 DESPESAS CORREN						992.221,49	

(Continua na página seguinte)



LOA 2026

SANTA ROSA DO PIAUÍ - PI



PREF. MUNIC. DE SANTA ROSA DO PIAUI
AV. JOAQUIM CASTELO BRANCO, 337 - CNPJ:41522244/0001-11

Orçamento Programa - Exercício de 2026

Página 12

QUADRO AUXILIAR DE DETALHAMENTO DA DESPESA

PODER	02	PODER EXECUTIVO
ORGÃO	02	SECRETARIA MUNICIPAL DE EDUCAÇÃO
UNIDADE	02	FUNDO DE MANUT. E DES. DO ENSINO BÁSICO - FUNDEB

Aplicacao Programada	Proj/Ativ	Finalidade	Categoria	Detalhada	TotalGrupo	Total Categ.	Total Func.
		F.R. - C.A.					
REMUN. DO MAGISTERIO-ENSINO INFANTIL - 70% FUNDEB	12.365.0008.2262.0000						992.221,49
3	DESPESAS CORREN					992.221,49	
1	PESSOAL E ENCARGOS SOCIAIS				992.221,49		
	CONTRATAÇÃO POR TEMPO DETERMINADO		3.1.90.04.00	22.067,86			
	CONTRATAÇÃO POR TEMPO DETERMINADO		3.1.90.04.00	334,37			
	VENCIMENTOS E VANTAGENS FIXAS - PESSOAL CIVIL		3.1.90.11.00	6.687,23			
	VENCIMENTOS E VANTAGENS FIXAS - PESSOAL CIVIL		3.1.90.11.00	10.000,00			
	VENCIMENTOS E VANTAGENS FIXAS - PESSOAL CIVIL		3.1.90.11.00	622.625,00			
	VENCIMENTOS E VANTAGENS FIXAS - PESSOAL CIVIL		3.1.90.11.00	181.125,00			
	OBRIGAÇÕES PATRONAIS		3.1.90.13.00	25.077,11			
	OBRIGAÇÕES PATRONAIS		3.1.90.13.00	2.298,74			
	OBRIGAÇÕES PATRONAIS		3.1.90.13.00	70.000,00			
	OBRIGAÇÕES PATRONAIS		3.1.90.13.00	50.000,00			
	OUTRAS DESPESAS VARIÁVEIS - PESSOAL CIVIL		3.1.90.16.00	334,37			
	OUTRAS DESPESAS VARIÁVEIS - PESSOAL CIVIL		3.1.90.16.00	1.671,81			
MANUT. E DESENVOLVIMENTO DO ENSINO INFANTIL - 30% FUNDEB	12.365.0008.2263.0000						204.670,98
3	DESPESAS CORREN					202.037,89	
1	PESSOAL E ENCARGOS SOCIAIS				94.791,45		
	VENCIMENTOS E VANTAGENS FIXAS - PESSOAL CIVIL		3.1.90.11.00	16.718,07			
	VENCIMENTOS E VANTAGENS FIXAS - PESSOAL CIVIL		3.1.90.11.00	51.324,49			
	OBRIGAÇÕES PATRONAIS		3.1.90.13.00	8.359,04			
	OBRIGAÇÕES PATRONAIS		3.1.90.13.00	16.718,07			
	OUTRAS DESPESAS VARIÁVEIS - PESSOAL CIVIL		3.1.90.16.00	835,89			
	OUTRAS DESPESAS VARIÁVEIS - PESSOAL CIVIL		3.1.90.16.00	835,89			
3	OUTRAS DESPESAS CORRENTES				107.246,44		
	DIÁRIAS - CIVIL		3.3.90.14.00	3.343,61			
	DIÁRIAS - CIVIL		3.3.90.14.00	5.015,43			
	MATERIAL DE CONSUMO		3.3.90.30.00	11.702,65			
	MATERIAL DE CONSUMO		3.3.90.30.00	21.733,49			
	OUTROS SERVIÇOS DE TERCEIROS - PESSOA FÍSICA		3.3.90.36.00	16.718,07			
	OUTROS SERVIÇOS DE TERCEIROS - PESSOA FÍSICA		3.3.90.36.00	33.436,15			
	OUTROS SERVIÇOS DE TERCEIROS - PESSOA JURÍDICA		3.3.90.39.00	3.343,61			
	OUTROS SERVIÇOS DE TERCEIROS - PESSOA JURÍDICA		3.3.90.39.00	10.281,62			
	SERVIÇOS DE TECNOLOGIA DA INFORMAÇÃO E COMUNICAÇÃO		3.3.90.40.00	334,37			
	SERVIÇOS DE TECNOLOGIA DA INFORMAÇÃO E COMUNICAÇÃO		3.3.90.40.00	1.337,44			
4	DESPESAS DE CAPIT					2.633,09	
4	INVESTIMENTOS				2.633,09		
	EQUIPAMENTOS E MATERIAL PERMANENTE		4.4.90.52.00	835,89			
	EQUIPAMENTOS E MATERIAL PERMANENTE		4.4.90.52.00	1.797,20			
TOTAL							7.488.795,31

(Continua na página seguinte)

LOA 2026**SANTA ROSA DO PIAUÍ - PI**

PREF. MUNIC. DE SANTA ROSA DO PIAUI
 AV. JOAQUIM CASTELO BRANCO, 337 - CNPJ:41522244/0001-11

Orçamento Programa - Exercício de 2026

Página 13

QUADRO AUXILIAR DE DETALHAMENTO DA DESPESA

PODER	02	PODER EXECUTIVO					
ORGÃO	03	SECRETARIA MUNICIPAL DE SAÚDE					
UNIDADE	01	FUNDO MUNICIPAL DE SAÚDE - FMS					

Aplicacao Programada	Proj/Ativ	Finalidade	Categoria	Detalhada	TotalGrupo	Total Categ.	Total Func.
		F.R. - C.A.					
CONSTRUÇÃO, AMPL. E RECUPERAÇÃO DE UNIDADES DE SAÚDE	10.301.0020.1160.0000						364.334,13
4 DESPESAS DE CAPIT						364.334,13	
4 INVESTIMENTOS					361.454,82		
OBRAS E INSTALAÇÕES			4.4.90.51.00	8.359,04			
OBRAS E INSTALAÇÕES			4.4.90.51.00	338.141,47			
OBRAS E INSTALAÇÕES			4.4.90.51.00	12.075,00			
OBRAS E INSTALAÇÕES			4.4.90.51.00	1.207,50			
AQUISIÇÃO DE IMÓVEIS			4.4.90.61.00	1.671,81			
5 INVERSÕES FINANCEIRAS					2.879,31		
AQUISIÇÃO DE IMÓVEIS			4.5.90.61.00	1.671,81			
AQUISIÇÃO DE IMÓVEIS			4.5.90.61.00	1.207,50			
PROJETOS ESPECIAIS DE MELHORIA DO SIST. MUNICIPAL DE SAÚDE	10.301.0020.1165.0000						87.351,94
4 DESPESAS DE CAPIT						87.351,94	
4 INVESTIMENTOS					87.351,94		
MATERIAL DE CONSUMO			4.4.90.30.00	8.359,04			
OBRAS E INSTALAÇÕES			4.4.90.51.00	8.359,04			
OBRAS E INSTALAÇÕES			4.4.90.51.00	16.718,06			
EQUIPAMENTOS E MATERIAL PERMANENTE			4.4.90.52.00	33.436,15			
AQUISIÇÃO DE IMÓVEIS			4.4.90.61.00	20.479,65			
ENFRENTAMENTO DA EMERGÊNCIA COVID19	10.301.0020.1666.0000						125.580,00
3 DESPESAS CORREN						76.072,50	
1 PESSOAL E ENCARGOS SOCIAIS					20.527,50		
CONTRATAÇÃO POR TEMPO DETERMINADO			3.1.90.04.00	1.207,50			
CONTRATAÇÃO POR TEMPO DETERMINADO			3.1.90.04.00	6.037,50			
VENCIMENTOS E VANTAGENS FIXAS - PESSOAL CIVIL			3.1.90.11.00	6.037,50			
OBRIGAÇÕES PATRONAIS			3.1.90.13.00	6.037,50			
OUTRAS DESPESAS VARIÁVEIS - PESSOAL CIVIL			3.1.90.16.00	1.207,50			
3 OUTRAS DESPESAS CORRENTES					55.545,00		
MATERIAL DE CONSUMO			3.3.90.30.00	1.207,50			
MATERIAL DE CONSUMO			3.3.90.30.00	30.187,50			
MATERIAL DE CONSUMO			3.3.90.30.00	1.207,50			
OUTROS SERVIÇOS DE TERCEIROS - PESSOA FÍSICA			3.3.90.36.00	1.207,50			
OUTROS SERVIÇOS DE TERCEIROS - PESSOA FÍSICA			3.3.90.36.00	6.037,50			
OUTROS SERVIÇOS DE TERCEIROS - PESSOA FÍSICA			3.3.90.36.00	1.207,50			
OUTROS SERVIÇOS DE TERCEIROS - PESSOA JURÍDICA			3.3.90.39.00	1.207,50			
OUTROS SERVIÇOS DE TERCEIROS - PESSOA JURÍDICA			3.3.90.39.00	12.075,00			
OUTROS SERVIÇOS DE TERCEIROS - PESSOA JURÍDICA			3.3.90.39.00	1.207,50			
4 DESPESAS DE CAPIT						49.507,50	
4 INVESTIMENTOS					49.507,50		
OBRAS E INSTALAÇÕES			4.4.90.51.00	36.225,00			
EQUIPAMENTOS E MATERIAL PERMANENTE			4.4.90.52.00	1.207,50			
EQUIPAMENTOS E MATERIAL PERMANENTE			4.4.90.52.00	12.075,00			
MANUTENÇÃO DO CONSELHO MUNICIPAL DE SAÚDE	10.301.0020.2148.0000						53.497,84
3 DESPESAS CORREN						51.826,03	
3 OUTRAS DESPESAS CORRENTES					51.826,03		
DIÁRIAS - CIVIL			3.3.90.14.00	8.359,04			
MATERIAL DE CONSUMO			3.3.90.30.00	16.718,07			
OUTROS SERVIÇOS DE TERCEIROS - PESSOA FÍSICA			3.3.90.36.00	16.718,07			
OUTROS SERVIÇOS DE TERCEIROS - PESSOA JURÍDICA			3.3.90.39.00	8.359,04			
SERVIÇOS DE TECNOLOGIA DA INFORMAÇÃO E COMUNICAÇÃO			3.3.90.40.00	1.671,81			
4 DESPESAS DE CAPIT						1.671,81	

(Continua na página seguinte)



LOA 2026

SANTA ROSA DO PIAUÍ - PI



PREF. MUNIC. DE SANTA ROSA DO PIAUI

AV. JOAQUIM CASTELO BRANCO, 337 - CNPJ:41522244/0001-11

Orçamento Programa - Exercício de 2026

Página 14

QUADRO AUXILIAR DE DETALHAMENTO DA DESPESA

PODER	02	PODER EXECUTIVO						
ORGÃO	03	SECRETARIA MUNICIPAL DE SAÚDE						
UNIDADE	01	FUNDO MUNICIPAL DE SAÚDE - FMS						

Aplicacao Programada	Proj/Ativ	Finalidade	Categoria	Detalhada	TotalGrupo	Total Categ.	Total Func.
		F.R. - C.A.					
MANUTENÇÃO DO CONSELHO MUNICIPAL DE SAUDE	10.301.0020.2148.0000						53.497,84
4 DESPESAS DE CAPIT						1.671,81	
4 INVESTIMENTOS					1.671,81		
EQUIPAMENTOS E MATERIAL PERMANENTE			4.4.90.52.00	1.671,81			
MANUTENÇÃO DOS SERVIÇOS MUNICIPAIS DE SAÚDE	10.301.0020.2160.0000						4.741.588,18
3 DESPESAS CORREN						4.544.219,55	
1 PESSOAL E ENCARGOS SOCIAIS					1.316.356,12		
CONTRATAÇÃO POR TEMPO DETERMINADO			3.1.90.04.00	1.207,50			
CONTRATAÇÃO POR TEMPO DETERMINADO			3.1.90.04.00	1.207,50			
CONTRATAÇÃO POR TEMPO DETERMINADO			3.1.90.04.00	3.061,92			
CONTRATAÇÃO POR TEMPO DETERMINADO			3.1.90.04.00	5.015,40			
CONTRATAÇÃO POR TEMPO DETERMINADO			3.1.90.04.00	1.207,50			
CONTRATAÇÃO POR TEMPO DETERMINADO			3.1.90.04.00	1.207,50			
VENCIMENTOS E VANTAGENS FIXAS - PESSOAL CIVIL			3.1.90.11.00	500.000,00			
VENCIMENTOS E VANTAGENS FIXAS - PESSOAL CIVIL			3.1.90.11.00	483.000,00			
VENCIMENTOS E VANTAGENS FIXAS - PESSOAL CIVIL			3.1.90.11.00	33.436,15			
OBRIGAÇÕES PATRONAIS			3.1.90.13.00	144.900,00			
OBRIGAÇÕES PATRONAIS			3.1.90.13.00	120.750,00			
OBRIGAÇÕES PATRONAIS			3.1.90.13.00	11.702,65			
OBRIGAÇÕES PATRONAIS			3.1.90.13.00	1.207,50			
OBRIGAÇÕES PATRONAIS			3.1.90.13.00	1.207,50			
OUTRAS DESPESAS VARIÁVEIS - PESSOAL CIVIL			3.1.90.16.00	1.207,50			
OUTRAS DESPESAS VARIÁVEIS - PESSOAL CIVIL			3.1.90.16.00	1.207,50			
SENTENÇAS JUDICIAIS			3.1.90.91.00	1.207,50			
SENTENÇAS JUDICIAIS			3.1.90.91.00	1.207,50			
DESPESAS DE EXERCÍCIOS ANTERIORES			3.1.90.92.00	1.207,50			
DESPESAS DE EXERCÍCIOS ANTERIORES			3.1.90.92.00	1.207,50			

(Continua na página seguinte)

LOA 2026**SANTA ROSA DO PIAUÍ - PI**

PREF. MUNIC. DE SANTA ROSA DO PIAUI
 AV. JOAQUIM CASTELO BRANCO, 337 - CNPJ:41522244/0001-11

Orçamento Programa - Exercício de 2026

Página 15

QUADRO AUXILIAR DE DETALHAMENTO DA DESPESA

PODER	02	PODER EXECUTIVO						
ORGÃO	03	SECRETARIA MUNICIPAL DE SAÚDE						
UNIDADE	01	FUNDO MUNICIPAL DE SAÚDE - FMS						

Aplicacao Programada	Proj/Ativ	Finalidade	Categoria	Detalhada	TotalGrupo	Total Categ.	Total Func.
		F.R. - C.A.					
MANUTENÇÃO DOS SERVIÇOS MUNICIPAIS DE SAÚDE	10.301.0020.2160.0000						4.741.588,18
3 DESPESAS CORREN						4.544.219,55	
3 OUTRAS DESPESAS CORRENTES					3.227.863,43		
DIÁRIAS - CIVIL			3.3.90.14.00	18.112,50			
DIÁRIAS - CIVIL			3.3.90.14.00	12.075,00			
DIÁRIAS - CIVIL			3.3.90.14.00	3.061,92			
DIÁRIAS - CIVIL			3.3.90.14.00	8.359,04			
MATERIAL DE CONSUMO			3.3.90.30.00	181.125,00			
MATERIAL DE CONSUMO			3.3.90.30.00	905.625,00			
MATERIAL DE CONSUMO			3.3.90.30.00	18.126,55			
MATERIAL DE CONSUMO			3.3.90.30.00	7.654,80			
MATERIAL DE CONSUMO			3.3.90.30.00	1.207,50			
MATERIAL DE CONSUMO			3.3.90.30.00	28.980,00			
PASSAGENS E DESPESAS COM LOCOMOÇÃO			3.3.90.33.00	1.207,50			
PASSAGENS E DESPESAS COM LOCOMOÇÃO			3.3.90.33.00	1.207,50			
OUTROS SERVIÇOS DE TERCEIROS - PESSOA FÍSICA			3.3.90.36.00	664.125,00			
OUTROS SERVIÇOS DE TERCEIROS - PESSOA FÍSICA			3.3.90.36.00	845.250,00			
OUTROS SERVIÇOS DE TERCEIROS - PESSOA FÍSICA			3.3.90.36.00	16.718,06			
OUTROS SERVIÇOS DE TERCEIROS - PESSOA FÍSICA			3.3.90.36.00	20.943,52			
OUTROS SERVIÇOS DE TERCEIROS - PESSOA FÍSICA			3.3.90.36.00	1.207,50			
OUTROS SERVIÇOS DE TERCEIROS - PESSOA FÍSICA			3.3.90.36.00	1.207,50			
OUTROS SERVIÇOS DE TERCEIROS - PESSOA JURÍDICA			3.3.90.39.00	144.900,00			
OUTROS SERVIÇOS DE TERCEIROS - PESSOA JURÍDICA			3.3.90.39.00	241.500,00			
OUTROS SERVIÇOS DE TERCEIROS - PESSOA JURÍDICA			3.3.90.39.00	50.154,21			
OUTROS SERVIÇOS DE TERCEIROS - PESSOA JURÍDICA			3.3.90.39.00	7.654,80			
OUTROS SERVIÇOS DE TERCEIROS - PESSOA JURÍDICA			3.3.90.39.00	1.207,50			
OUTROS SERVIÇOS DE TERCEIROS - PESSOA JURÍDICA			3.3.90.39.00	1.207,50			
SERVIÇOS DE TECNOLOGIA DA INFORMAÇÃO E COMUNICAÇÃO			3.3.90.40.00	1.207,50			
SERVIÇOS DE TECNOLOGIA DA INFORMAÇÃO E COMUNICAÇÃO			3.3.90.40.00	12.075,00			
SERVIÇOS DE TECNOLOGIA DA INFORMAÇÃO E COMUNICAÇÃO			3.3.90.40.00	3.061,92			
SERVIÇOS DE TECNOLOGIA DA INFORMAÇÃO E COMUNICAÇÃO			3.3.90.40.00	3.343,61			
OBRIGAÇÕES TRIBUTÁRIAS E CONTRIBUTIVAS			3.3.90.47.00	1.207,50			
OBRIGAÇÕES TRIBUTÁRIAS E CONTRIBUTIVAS			3.3.90.47.00	1.207,50			
OUTROS AUXÍLIOS FINANCEIROS A PESSOAS FÍSICAS			3.3.90.48.00	1.207,50			
OUTROS AUXÍLIOS FINANCEIROS A PESSOAS FÍSICAS			3.3.90.48.00	6.037,50			
SENTENÇAS JUDICIAIS			3.3.90.91.00	1.207,50			
SENTENÇAS JUDICIAIS			3.3.90.91.00	1.207,50			
DESPESAS DE EXERCÍCIOS ANTERIORES			3.3.90.92.00	1.207,50			
DESPESAS DE EXERCÍCIOS ANTERIORES			3.3.90.92.00	12.075,00			
4 DESPESAS DE CAPIT						197.368,63	197.368,63
4 INVESTIMENTOS							
OBRAS E INSTALAÇÕES			4.4.90.51.00	3.061,92			
EQUIPAMENTOS E MATERIAL PERMANENTE			4.4.90.52.00	1.207,50			
EQUIPAMENTOS E MATERIAL PERMANENTE			4.4.90.52.00	120.750,00			
EQUIPAMENTOS E MATERIAL PERMANENTE			4.4.90.52.00	3.061,92			
EQUIPAMENTOS E MATERIAL PERMANENTE			4.4.90.52.00	66.872,29			
EQUIPAMENTOS E MATERIAL PERMANENTE			4.4.90.52.00	1.207,50			
EQUIPAMENTOS E MATERIAL PERMANENTE			4.4.90.52.00	1.207,50			
AÇÕES DO NÚCLEO DE APOIO A SAÚDE DA FAMÍLIA - NASF	10.301.0020.2180.0000						38.268,39
3 DESPESAS CORREN						38.268,39	
1 PESSOAL E ENCARGOS SOCIAIS					12.075,00		
VENCIMENTOS E VANTAGENS FIXAS - PESSOAL CIVIL			3.1.90.11.00	12.075,00			

(Continua na página seguinte)



LOA 2026

SANTA ROSA DO PIAUÍ - PI



PREF. MUNIC. DE SANTA ROSA DO PIAUI
AV. JOAQUIM CASTELO BRANCO, 337 - CNPJ:41522244/0001-11

Orçamento Programa - Exercício de 2026

Página 16

QUADRO AUXILIAR DE DETALHAMENTO DA DESPESA

PODER	02	PODER EXECUTIVO
ORGÃO	03	SECRETARIA MUNICIPAL DE SAÚDE
UNIDADE	01	FUNDO MUNICIPAL DE SAÚDE - FMS

Aplicacao Programada	Proj/Ativ	Finalidade	Categoria	Detalhada	TotalGrupo	Total Categ.	Total Func.
		F.R. - C.A.					
ações do NUCLEO DE APOIO A SAUDE DA FAMILIA - NASF	10.301.0020.2180.0000						38.268,39
3	DESPESAS CORREN					38.268,39	
3	OUTRAS DESPESAS CORRENTES				26.193,39		
	DIÁRIAS - CIVIL		3.3.90.14.00	6.037,50			
	MATERIAL DE CONSUMO		3.3.90.30.00	6.037,50			
	OUTROS SERVIÇOS DE TERCEIROS - PESSOA FÍSICA		3.3.90.36.00	835,89			
	OUTROS SERVIÇOS DE TERCEIROS - PESSOA FÍSICA		3.3.90.36.00	6.037,50			
	OUTROS SERVIÇOS DE TERCEIROS - PESSOA JURÍDICA		3.3.90.39.00	6.037,50			
	SERVIÇOS DE TECNOLOGIA DA INFORMAÇÃO E COMUNICAÇÃO		3.3.90.40.00	1.207,50			
ações do PROGRAMA PREVINE BRASIL	10.301.0020.2181.0000					25.691,87	25.691,87
3	DESPESAS CORREN						
1	PESSOAL E ENCARGOS SOCIAIS				1.207,50		
	OUTRAS DESPESAS VARIÁVEIS - PESSOAL CIVIL		3.1.90.16.00	1.207,50			
3	OUTRAS DESPESAS CORRENTES				24.484,37		
	DIÁRIAS - CIVIL		3.3.90.14.00	6.037,50			
	MATERIAL DE CONSUMO		3.3.90.30.00	6.037,50			
	OUTROS SERVIÇOS DE TERCEIROS - PESSOA FÍSICA		3.3.90.36.00	334,37			
	OUTROS SERVIÇOS DE TERCEIROS - PESSOA FÍSICA		3.3.90.36.00	6.037,50			
	OUTROS SERVIÇOS DE TERCEIROS - PESSOA JURÍDICA		3.3.90.39.00	6.037,50			
ações de VIGILANCIA SANITARIA	10.301.0020.2182.0000					54.671,87	54.671,87
3	DESPESAS CORREN						
1	PESSOAL E ENCARGOS SOCIAIS				12.075,00		
	VENCIMENTOS E VANTAGENS FIXAS - PESSOAL CIVIL		3.1.90.11.00	12.075,00			
3	OUTRAS DESPESAS CORRENTES				42.596,87		
	DIÁRIAS - CIVIL		3.3.90.14.00	6.037,50			
	MATERIAL DE CONSUMO		3.3.90.30.00	12.075,00			
	OUTROS SERVIÇOS DE TERCEIROS - PESSOA FÍSICA		3.3.90.36.00	334,37			
	OUTROS SERVIÇOS DE TERCEIROS - PESSOA FÍSICA		3.3.90.36.00	12.075,00			
	OUTROS SERVIÇOS DE TERCEIROS - PESSOA JURÍDICA		3.3.90.39.00	12.075,00			
ações de VIGILANCIA EPIDERMIOLOGICA E AMBIENTAL	10.301.0020.2183.0000					3.622,50	3.622,50
3	DESPESAS CORREN						
3	OUTRAS DESPESAS CORRENTES				3.622,50		
	MATERIAL DE CONSUMO		3.3.90.30.00	1.207,50			
	OUTROS SERVIÇOS DE TERCEIROS - PESSOA FÍSICA		3.3.90.36.00	1.207,50			
	OUTROS SERVIÇOS DE TERCEIROS - PESSOA JURÍDICA		3.3.90.39.00	1.207,50			
ações de ASSISTENCIA FARMACOLOGICA BÁSICA	10.301.0020.2184.0000					13.746,81	13.746,81
3	DESPESAS CORREN						
3	OUTRAS DESPESAS CORRENTES				13.746,81		
	MATERIAL DE CONSUMO		3.3.90.30.00	1.671,81			
	MATERIAL DE CONSUMO		3.3.90.30.00	12.075,00			
ações do Progr. de AG. COMUNITÁRIO DE SAÚDE	10.301.0020.2185.0000					727.236,16	727.236,16
3	DESPESAS CORREN						
1	PESSOAL E ENCARGOS SOCIAIS				518.260,24		
	CONTRATAÇÃO POR TEMPO DETERMINADO		3.1.90.04.00	133.744,55			
	VENCIMENTOS E VANTAGENS FIXAS - PESSOAL CIVIL		3.1.90.11.00	300.925,32			
	OBRIGAÇÕES PATRONAIS		3.1.90.13.00	83.590,37			

(Continua na página seguinte)

LOA 2026**SANTA ROSA DO PIAUÍ - PI**

PREF. MUNIC. DE SANTA ROSA DO PIAUI
AV. JOAQUIM CASTELO BRANCO, 337 - CNPJ:41522244/0001-11

Orçamento Programa - Exercício de 2026

Página 17

QUADRO AUXILIAR DE DETALHAMENTO DA DESPESA

PODER	02	PODER EXECUTIVO					
ORGÃO	03	SECRETARIA MUNICIPAL DE SAÚDE					
UNIDADE	01	FUNDO MUNICIPAL DE SAÚDE - FMS					

Aplicacao Programada	Proj/Ativ	Finalidade F.R. - C.A.	Categoria	Detalhada	TotalGrupo	Total Categ.	Total Func.
AÇÕES DO PROGR. DE AG. COMUNITÁRIO DE SAÚDE	10.301.0020.2185.0000						727.236,16
3 DESPESAS CORREN						727.236,16	
3 OUTRAS DESPESAS CORRENTES					208.975,92		
DIÁRIAS - CIVIL			3.3.90.14.00	11.702,65			
MATERIAL DE CONSUMO			3.3.90.30.00	66.872,29			
OUTROS SERVIÇOS DE TERCEIROS - PESSOA FÍSICA			3.3.90.36.00	1.671,81			
OUTROS SERVIÇOS DE TERCEIROS - PESSOA FÍSICA			3.3.90.36.00	83.590,37			
OUTROS SERVIÇOS DE TERCEIROS - PESSOA JURÍDICA			3.3.90.39.00	41.795,19			
SERVIÇOS DE TECNOLOGIA DA INFORMAÇÃO E COMUNICAÇÃO			3.3.90.40.00	3.343,61			
AÇÕES DO PROGRAMA DE SAÚDE DA FAMÍLIA - PSF	10.301.0020.2186.0000						95.726,87
3 DESPESAS CORREN						95.726,87	
1 PESSOAL E ENCARGOS SOCIAIS					9.660,00		
CONTRATAÇÃO POR TEMPO DETERMINADO			3.1.90.04.00	6.037,50			
VENCIMENTOS E VANTAGENS FIXAS - PESSOAL CIVIL			3.1.90.11.00	1.207,50			
OBRIGAÇÕES PATRONAIS			3.1.90.13.00	1.207,50			
OUTRAS DESPESAS VARIÁVEIS - PESSOAL CIVIL			3.1.90.16.00	1.207,50			
3 OUTRAS DESPESAS CORRENTES					86.066,87		
DIÁRIAS - CIVIL			3.3.90.14.00	12.075,00			
OUTROS SERVIÇOS DE TERCEIROS - PESSOA FÍSICA			3.3.90.36.00	334,37			
OUTROS SERVIÇOS DE TERCEIROS - PESSOA FÍSICA			3.3.90.36.00	36.225,00			
OUTROS SERVIÇOS DE TERCEIROS - PESSOA JURÍDICA			3.3.90.39.00	36.225,00			
SERVIÇOS DE TECNOLOGIA DA INFORMAÇÃO E COMUNICAÇÃO			3.3.90.40.00	1.207,50			
AÇÕES DO PROGRAMA DE INCENTIVO E SAÚDE BUCAL	10.301.0020.2188.0000						7.913,74
3 DESPESAS CORREN						7.913,74	
1 PESSOAL E ENCARGOS SOCIAIS					2.415,00		
CONTRATAÇÃO POR TEMPO DETERMINADO			3.1.90.04.00	1.207,50			
VENCIMENTOS E VANTAGENS FIXAS - PESSOAL CIVIL			3.1.90.11.00	1.207,50			
3 OUTRAS DESPESAS CORRENTES					5.498,74		
MATERIAL DE CONSUMO			3.3.90.30.00	334,37			
MATERIAL DE CONSUMO			3.3.90.30.00	1.207,50			
OUTROS SERVIÇOS DE TERCEIROS - PESSOA FÍSICA			3.3.90.36.00	334,37			
OUTROS SERVIÇOS DE TERCEIROS - PESSOA FÍSICA			3.3.90.36.00	1.207,50			
OUTROS SERVIÇOS DE TERCEIROS - PESSOA JURÍDICA			3.3.90.39.00	1.207,50			
SERVIÇOS DE TECNOLOGIA DA INFORMAÇÃO E COMUNICAÇÃO			3.3.90.40.00	1.207,50			
AÇÕES DO PROGRAMA PPI/ECD	10.301.0020.2189.0000						31.395,02
3 DESPESAS CORREN						31.395,02	
1 PESSOAL E ENCARGOS SOCIAIS					25.357,52		
VENCIMENTOS E VANTAGENS FIXAS - PESSOAL CIVIL			3.1.90.11.00	24.150,02			
OBRIGAÇÕES PATRONAIS			3.1.90.13.00	1.207,50			
3 OUTRAS DESPESAS CORRENTES					6.037,50		
DIÁRIAS - CIVIL			3.3.90.14.00	1.207,50			
MATERIAL DE CONSUMO			3.3.90.30.00	1.207,50			
OUTROS SERVIÇOS DE TERCEIROS - PESSOA FÍSICA			3.3.90.36.00	1.207,50			
OUTROS SERVIÇOS DE TERCEIROS - PESSOA JURÍDICA			3.3.90.39.00	1.207,50			
SERVIÇOS DE TECNOLOGIA DA INFORMAÇÃO E COMUNICAÇÃO			3.3.90.40.00	1.207,50			
Complementação ao Piso Salarial da Enfermagem	10.301.0020.2686.0000						664.975,00
3 DESPESAS CORREN						664.975,00	
1 PESSOAL E ENCARGOS SOCIAIS					664.975,00		
CONTRATAÇÃO POR TEMPO DETERMINADO			3.1.90.04.00	36.225,00			
VENCIMENTOS E VANTAGENS FIXAS - PESSOAL CIVIL			3.1.90.11.00	603.750,00			
OBRIGAÇÕES PATRONAIS			3.1.90.13.00	25.000,00			

(Continua na página seguinte)

LOA 2026

SANTA ROSA DO PIAUÍ - PI



PREF. MUNIC. DE SANTA ROSA DO PIAUI
AV. JOAQUIM CASTELO BRANCO, 337 - CNPJ:41522244/0001-11

Orçamento Programa - Exercício de 2026

Página 18

QUADRO AUXILIAR DE DETALHAMENTO DA DESPESA

PODER	02	PODER EXECUTIVO
ORGÃO	03	SECRETARIA MUNICIPAL DE SAÚDE
UNIDADE	01	FUNDO MUNICIPAL DE SAÚDE - FMS

Aplicacao Programada	Proj/Ativ	Finalidade	Categoria	Detalhada	TotalGrupo	Total Categ.	Total Func.
		F.R. - C.A.					
Complementação ao Piso Salarial da Enfermagem	10.301.0020.2686.0000						664.975,00

TOTAL 7.035.600,32



PREF. MUNIC. DE SANTA ROSA DO PIAUI
AV. JOAQUIM CASTELO BRANCO, 337 - CNPJ:41522244/0001-11

Orçamento Programa - Exercício de 2026

Página 19

QUADRO AUXILIAR DE DETALHAMENTO DA DESPESA

PODER	02	PODER EXECUTIVO
ORGÃO	03	SECRETARIA MUNICIPAL DE SAÚDE
UNIDADE	02	SECRETARIA MUNICIPAL DE SAÚDE

Aplicacao Programada	Proj/Ativ	Finalidade	Categoria	Detalhada	TotalGrupo	Total Categ.	Total Func.
		F.R. - C.A.					
MANUTENÇÃO DOS SERVIÇOS MUNICIPAIS DE SAÚDE	10.301.0020.2160.0000						456.780,00
3 DESPESAS CORREN						455.572,50	
1 PESSOAL E ENCARGOS SOCIAIS					125.580,00		
CONTRATAÇÃO POR TEMPO DETERMINADO			3.1.90.04.00	1.207,50			
VENCIMENTOS E VANTAGENS FIXAS - PESSOAL CIVIL			3.1.90.11.00	120.750,00			
OUTRAS DESPESAS VARIÁVEIS - PESSOAL CIVIL			3.1.90.16.00	1.207,50			
SENTENÇAS JUDICIAIS			3.1.90.91.00	1.207,50			
DESPESAS DE EXERCÍCIOS ANTERIORES			3.1.90.92.00	1.207,50			
3 OUTRAS DESPESAS CORRENTES					329.992,50		
DIÁRIAS - CIVIL			3.3.90.14.00	12.075,00			
MATERIAL DE CONSUMO			3.3.90.30.00	12.075,00			
MATERIAL DE CONSUMO			3.3.90.30.00	115,00			
OUTROS SERVIÇOS DE TERCEIROS - PESSOA FÍSICA			3.3.90.36.00	181.125,00			
OUTROS SERVIÇOS DE TERCEIROS - PESSOA FÍSICA			3.3.90.36.00	115,00			
OUTROS SERVIÇOS DE TERCEIROS - PESSOA JURÍDICA			3.3.90.39.00	120.750,00			
OUTROS SERVIÇOS DE TERCEIROS - PESSOA JURÍDICA			3.3.90.39.00	115,00			
OBRIGAÇÕES TRIBUTÁRIAS E CONTRIBUTIVAS			3.3.90.47.00	1.207,50			
SENTENÇAS JUDICIAIS			3.3.90.91.00	1.207,50			
DESPESAS DE EXERCÍCIOS ANTERIORES			3.3.90.92.00	1.207,50			
4 DESPESAS DE CAPIT						1.207,50	
4 INVESTIMENTOS					1.207,50		
EQUIPAMENTOS E MATERIAL PERMANENTE			4.4.90.52.00	1.207,50			

TOTAL 456.780,00

(Continua na página seguinte)

LOA 2026**SANTA ROSA DO PIAUÍ - PI****PREF. MUNIC. DE SANTA ROSA DO PIAUI**

AV. JOAQUIM CASTELO BRANCO, 337 - CNPJ:41522244/0001-11

Orçamento Programa - Exercício de 2026

Página 20

QUADRO AUXILIAR DE DETALHAMENTO DA DESPESA

PODER	02	PODER EXECUTIVO						
ORGÃO	03	SECRETARIA MUNICIPAL DE SAÚDE						
UNIDADE	03	HOSPITAL DOM EDILBERTO DINKELBORG						
Aplicacao Programada	Proj/Ativ	Finalidade	Categoria	Detalhada	TotalGrupo	Total Categ.	Total Func.	
		F.R. - C.A.						
MANUTENÇÃO DAS ATIVIDADES AMBULATORIAIS E HOSPITALARES	10.302.0021.2196.0000						453.586,44	
3	DESPESAS CORREN					393.401,38		
1	PESSOAL E ENCARGOS SOCIAIS				40.123,38			
	CONTRATAÇÃO POR TEMPO DETERMINADO		3.1.90.04.00	1.671,81				
	CONTRATAÇÃO POR TEMPO DETERMINADO		3.1.90.04.00	3.343,61				
	VENCIMENTOS E VANTAGENS FIXAS - PESSOAL CIVIL		3.1.90.11.00	8.359,04				
	VENCIMENTOS E VANTAGENS FIXAS - PESSOAL CIVIL		3.1.90.11.00	16.718,07				
	OBRIGAÇÕES PATRONAIS		3.1.90.13.00	1.671,81				
	OBRIGAÇÕES PATRONAIS		3.1.90.13.00	8.359,04				
3	OUTRAS DESPESAS CORRENTES				353.278,00			
	DIÁRIAS - CIVIL		3.3.90.14.00	3.343,61				
	DIÁRIAS - CIVIL		3.3.90.14.00	8.359,04				
	MATERIAL DE CONSUMO		3.3.90.30.00	16.718,07				
	MATERIAL DE CONSUMO		3.3.90.30.00	78.140,15				
	PASSAGENS E DESPESAS COM LOCOMOÇÃO		3.3.90.33.00	1.671,81				
	OUTROS SERVIÇOS DE TERCEIROS - PESSOA FÍSICA		3.3.90.36.00	33.436,15				
	OUTROS SERVIÇOS DE TERCEIROS - PESSOA FÍSICA		3.3.90.36.00	153.095,91				
	OUTROS SERVIÇOS DE TERCEIROS - PESSOA JURÍDICA		3.3.90.39.00	16.718,07				
	OUTROS SERVIÇOS DE TERCEIROS - PESSOA JURÍDICA		3.3.90.39.00	33.436,15				
	OUTROS AUXÍLIOS FINANCEIROS A PESSOAS FÍSICAS		3.3.90.48.00	1.671,81				
	OUTROS AUXÍLIOS FINANCEIROS A PESSOAS FÍSICAS		3.3.90.48.00	1.671,81				
	DESPESAS DE EXERCÍCIOS ANTERIORES		3.3.90.92.00	1.671,81				
	DESPESAS DE EXERCÍCIOS ANTERIORES		3.3.90.92.00	3.343,61				
4	DESPESAS DE CAPIT					60.185,06		
4	INVESTIMENTOS				60.185,06			
	OBRAS E INSTALAÇÕES		4.4.90.51.00	16.718,07				
	OBRAS E INSTALAÇÕES		4.4.90.51.00	16.718,07				
	EQUIPAMENTOS E MATERIAL PERMANENTE		4.4.90.52.00	1.671,81				
	EQUIPAMENTOS E MATERIAL PERMANENTE		4.4.90.52.00	25.077,11				
TOTAL							453.586,44	

(Continua na página seguinte)

LOA 2026

SANTA ROSA DO PIAUÍ - PI



PREF. MUNIC. DE SANTA ROSA DO PIAUI
AV. JOAQUIM CASTELO BRANCO, 337 - CNPJ:41522244/0001-11

Orçamento Programa - Exercício de 2026

Página 21

QUADRO AUXILIAR DE DETALHAMENTO DA DESPESA

PODER	02	PODER EXECUTIVO
ORGÃO	04	SECRETARIA MUNICIPAL DE ASSISTÊNCIA SOCIAL
UNIDADE	01	FUNDO MUNICIPAL DE ASSISTÊNCIA SOCIAL

Aplicacao Programada	Proj/Ativ	Finalidade	Categoria	Detalhada	TotalGrupo	Total Categ.	Total Func.
		F.R. - C.A.					
ENFRENTAMENTO DA EMERGÊNCIA COVID19	08.241.0013.1666.0000						15.309,56
3 DESPESAS CORREN						15.309,56	
1 PESSOAL E ENCARGOS SOCIAIS					3.061,92		
OUTRAS DESPESAS VARIÁVEIS - PESSOAL CIVIL			3.1.90.16.00	3.061,92			
3 OUTRAS DESPESAS CORRENTES					12.247,64		
MATERIAL DE CONSUMO			3.3.90.30.00	3.061,92			
MATERIAL, BEM OU SERVIÇO PARA DISTRIBUIÇÃO GRATUITA			3.3.90.32.00	3.061,92			
OUTROS SERVIÇOS DE TERCEIROS - PESSOA FÍSICA			3.3.90.36.00	3.061,88			
OUTROS SERVIÇOS DE TERCEIROS - PESSOA JURÍDICA			3.3.90.39.00	3.061,92			
MANUT. DAS AÇÕES DE PROTEÇÃO SOCIAL BASICA AO IDOSO	08.241.0013.2121.0000						35.931,33
3 DESPESAS CORREN						35.596,96	
3 OUTRAS DESPESAS CORRENTES					35.596,96		
MATERIAL DE CONSUMO			3.3.90.30.00	17.470,41			
OUTROS SERVIÇOS DE TERCEIROS - PESSOA FÍSICA			3.3.90.36.00	9.767,51			
OUTROS SERVIÇOS DE TERCEIROS - PESSOA JURÍDICA			3.3.90.39.00	8.359,04			
4 DESPESAS DE CAPIT						334,37	
4 INVESTIMENTOS					334,37		
EQUIPAMENTOS E MATERIAL PERMANENTE			4.4.90.52.00	334,37			
MANUT. DAS ATIV. DE PROTEÇÃO A PESSOA COM DEFICIENCIA	08.242.0013.2130.0000						12.236,94
3 DESPESAS CORREN						11.902,61	
3 OUTRAS DESPESAS CORRENTES					11.902,61		
MATERIAL DE CONSUMO			3.3.90.30.00	9.896,43			
OUTROS SERVIÇOS DE TERCEIROS - PESSOA FÍSICA			3.3.90.36.00	1.671,81			
OUTROS SERVIÇOS DE TERCEIROS - PESSOA JURÍDICA			3.3.90.39.00	334,37			
4 DESPESAS DE CAPIT						334,33	
4 INVESTIMENTOS					334,33		
EQUIPAMENTOS E MATERIAL PERMANENTE			4.4.90.52.00	334,33			
MANUT. DAS ATIVIDADES DE PROT. A CRIANÇA E AO ADOLESCENTE	08.243.0013.2140.0000						70.663,11
3 DESPESAS CORREN						69.827,22	
1 PESSOAL E ENCARGOS SOCIAIS					4.346,72		
CONTRATAÇÃO POR TEMPO DETERMINADO			3.1.90.04.00	334,37			
VENCIMENTOS E VANTAGENS FIXAS - PESSOAL CIVIL			3.1.90.11.00	3.343,61			
OBRIGAÇÕES PATRONAIS			3.1.90.13.00	334,37			
OUTRAS DESPESAS VARIÁVEIS - PESSOAL CIVIL			3.1.90.16.00	334,37			
3 OUTRAS DESPESAS CORRENTES					65.480,50		
DIÁRIAS - CIVIL			3.3.90.14.00	8.359,04			
MATERIAL DE CONSUMO			3.3.90.30.00	14.753,69			
OUTROS SERVIÇOS DE TERCEIROS - PESSOA FÍSICA			3.3.90.36.00	35.680,54			
OUTROS SERVIÇOS DE TERCEIROS - PESSOA JURÍDICA			3.3.90.39.00	6.687,23			
4 DESPESAS DE CAPIT						835,89	
4 INVESTIMENTOS					835,89		
EQUIPAMENTOS E MATERIAL PERMANENTE			4.4.90.52.00	835,89			
PROGRAMA DE REDUÇÃO DA MORTALIDADE INFANTIL	08.243.0013.2146.0000						5.851,31
3 DESPESAS CORREN						5.851,31	
3 OUTRAS DESPESAS CORRENTES					5.851,31		
MATERIAL DE CONSUMO			3.3.90.30.00	3.343,61			
OUTROS SERVIÇOS DE TERCEIROS - PESSOA FÍSICA			3.3.90.36.00	1.671,81			
OUTROS SERVIÇOS DE TERCEIROS - PESSOA JURÍDICA			3.3.90.39.00	835,89			

(Continua na página seguinte)

LOA 2026**SANTA ROSA DO PIAUÍ - PI**

PREF. MUNIC. DE SANTA ROSA DO PIAUI
 AV. JOAQUIM CASTELO BRANCO, 337 - CNPJ:41522244/0001-11

Orçamento Programa - Exercício de 2026

Página 22

QUADRO AUXILIAR DE DETALHAMENTO DA DESPESA

PODER	02	PODER EXECUTIVO						
ORGÃO	04	SECRETARIA MUNICIPAL DE ASSISTÊNCIA SOCIAL						
UNIDADE	01	FUNDO MUNICIPAL DE ASSISTÊNCIA SOCIAL						
Aplicacao Programada		Proj/Ativ	Finalidade	Categoria	Detalhada	TotalGrupo	Total Categ.	Total Func.
			F.R. - C.A.					
PROGRAMA DE REDUÇÃO DA MORTALIDADE INFANTIL		08.243.0013.2146.0000						5.851,31
MANUTENÇÃO DAS AÇÕES DO PROGRAMA PETI		08.243.0013.2149.0000						81.396,74
3	3	DESPESAS CORREN					79.967,01	
	3	OUTRAS DESPESAS CORRENTES						
		MATERIAL DE CONSUMO		3.3.90.30.00	27.453,16			
		OUTROS SERVIÇOS DE TERCEIROS - PESSOA FÍSICA		3.3.90.36.00	50.369,28			
		OUTROS SERVIÇOS DE TERCEIROS - PESSOA JURÍDICA		3.3.90.39.00	2.144,57			
4	4	DESPESAS DE CAPIT					1.429,73	
	4	INVESTIMENTOS						
		EQUIPAMENTOS E MATERIAL PERMANENTE		4.4.90.52.00	1.429,73			
MANUTENÇÃO DO PROGRAMA CRIANÇA FELIZ		08.243.0013.2191.0000						91.799,68
3	3	DESPESAS CORREN					83.142,07	
	3	OUTRAS DESPESAS CORRENTES						
		MATERIAL DE CONSUMO		3.3.90.30.00	29.124,96			
		OUTROS SERVIÇOS DE TERCEIROS - PESSOA FÍSICA		3.3.90.36.00	39.908,07			
		OUTROS SERVIÇOS DE TERCEIROS - PESSOA JURÍDICA		3.3.90.39.00	8.359,04			
		SERVIÇOS DE TECNOLOGIA DA INFORMAÇÃO E COMUNICAÇÃO		3.3.90.40.00	5.750,00			
4	4	DESPESAS DE CAPIT					8.657,61	
	4	INVESTIMENTOS						
		MATERIAL DE CONSUMO		4.4.90.30.00	1.671,81			
		OUTROS SERVIÇOS DE TERCEIROS - PESSOA FÍSICA		4.4.90.36.00	1.671,81			
		EQUIPAMENTOS E MATERIAL PERMANENTE		4.4.90.52.00	5.313,99			
MANUTENÇÃO DAS AÇÕES DO PROG. BOLSA FAMÍLIA-PBF/IGDBF		08.244.0013.2142.0000						94.757,36
3	1	DESPESAS CORREN					26.247,37	
	1	PESSOAL E ENCARGOS SOCIAIS						
		VENCIMENTOS E VANTAGENS FIXAS - PESSOAL CIVIL		3.1.90.11.00	25.077,11			
		DESPESAS DE EXERCÍCIOS ANTERIORES		3.1.90.92.00	1.170,26			
3	3	OUTRAS DESPESAS CORRENTES					33.436,14	
		MATERIAL DE CONSUMO		3.3.90.30.00	16.718,07			
		OUTROS SERVIÇOS DE TERCEIROS - PESSOA FÍSICA		3.3.90.36.00	11.702,65			
		OUTROS SERVIÇOS DE TERCEIROS - PESSOA JURÍDICA		3.3.90.39.00	3.343,61			
		SERVIÇOS DE TECNOLOGIA DA INFORMAÇÃO E COMUNICAÇÃO		3.3.90.40.00	1.671,81			
4	4	DESPESAS DE CAPIT					35.073,85	
	4	INVESTIMENTOS						
		MATERIAL DE CONSUMO		4.4.90.30.00	2.173,35			
		OUTROS SERVIÇOS DE TERCEIROS - PESSOA FÍSICA		4.4.90.36.00	3.343,61			
		EQUIPAMENTOS E MATERIAL PERMANENTE		4.4.90.52.00	29.556,89			
MANUTENÇÃO DOS SERVIÇOS DO ASSISTENCIA SOCIAL		08.244.0013.2150.0000						512.255,70
3	1	DESPESAS CORREN					57.120,35	
	1	PESSOAL E ENCARGOS SOCIAIS						
		CONTRATAÇÃO POR TEMPO DETERMINADO		3.1.90.04.00	8.359,04			
		CONTRATAÇÃO POR TEMPO DETERMINADO		3.1.90.04.00	1.671,81			
		CONTRATAÇÃO POR TEMPO DETERMINADO		3.1.90.04.00	1.207,50			
		VENCIMENTOS E VANTAGENS FIXAS - PESSOAL CIVIL		3.1.90.11.00	25.077,11			
		VENCIMENTOS E VANTAGENS FIXAS - PESSOAL CIVIL		3.1.90.11.00	1.207,50			
		OBRIGAÇÕES PATRONAIS		3.1.90.13.00	8.359,04			
		OBRIGAÇÕES PATRONAIS		3.1.90.13.00	1.207,50			
		OUTRAS DESPESAS VARIÁVEIS - PESSOAL CIVIL		3.1.90.16.00	1.671,81			
		DESPESAS DE EXERCÍCIOS ANTERIORES		3.1.90.92.00	8.359,04			

(Continua na página seguinte)

LOA 2026

SANTA ROSA DO PIAUÍ - PI



PREF. MUNIC. DE SANTA ROSA DO PIAUI
AV. JOAQUIM CASTELO BRANCO, 337 - CNPJ:41522244/0001-11

Orçamento Programa - Exercício de 2026

Página 23

QUADRO AUXILIAR DE DETALHAMENTO DA DESPESA

PODER	02	PODER EXECUTIVO						
ORGÃO	04	SECRETARIA MUNICIPAL DE ASSISTÊNCIA SOCIAL						
UNIDADE	01	FUNDO MUNICIPAL DE ASSISTÊNCIA SOCIAL						
Aplicacao Programada		Proj/Ativ	Finalidade	Categoria	Detalhada	TotalGrupo	Total Categ.	Total Func.
			F.R. - C.A.					
MANUTENÇÃO DOS SERVIÇOS DO ASSISTENCIA SOCIAL		08.244.0013.2150.0000						512.255,70
3	3	DESPESAS CORREN					428.473,92	
		OUTRAS DESPESAS CORRENTES				371.353,57		
		CONTRATAÇÃO POR TEMPO DETERMINADO		3.3.90.04.00	8.359,04			
		DIÁRIAS - CIVIL		3.3.90.14.00	8.359,04			
		MATERIAL DE CONSUMO		3.3.90.30.00	50.154,21			
		MATERIAL DE CONSUMO		3.3.90.30.00	23.668,63			
		MATERIAL DE CONSUMO		3.3.90.30.00	31.696,88			
		MATERIAL DE CONSUMO		3.3.90.30.00	1.207,50			
		MATERIAL DE CONSUMO		3.3.90.30.00	12.075,00			
		PASSAGENS E DESPESAS COM LOCOMOÇÃO		3.3.90.33.00	3.343,61			
		PASSAGENS E DESPESAS COM LOCOMOÇÃO		3.3.90.33.00	459,76			
		OUTROS SERVIÇOS DE TERCEIROS - PESSOA FÍSICA		3.3.90.36.00	66.872,29			
		OUTROS SERVIÇOS DE TERCEIROS - PESSOA FÍSICA		3.3.90.36.00	60.187,20			
		OUTROS SERVIÇOS DE TERCEIROS - PESSOA FÍSICA		3.3.90.36.00	1.207,50			
		OUTROS SERVIÇOS DE TERCEIROS - PESSOA FÍSICA		3.3.90.36.00	1.207,50			
		OUTROS SERVIÇOS DE TERCEIROS - PESSOA FÍSICA		3.3.90.36.00	6.037,50			
		OUTROS SERVIÇOS DE TERCEIROS - PESSOA JURÍDICA		3.3.90.39.00	33.436,15			
		OUTROS SERVIÇOS DE TERCEIROS - PESSOA JURÍDICA		3.3.90.39.00	5.750,00			
		OUTROS SERVIÇOS DE TERCEIROS - PESSOA JURÍDICA		3.3.90.39.00	31.696,88			
		OUTROS SERVIÇOS DE TERCEIROS - PESSOA JURÍDICA		3.3.90.39.00	1.207,50			
		OUTROS SERVIÇOS DE TERCEIROS - PESSOA JURÍDICA		3.3.90.39.00	6.037,50			
		OUTROS AUXÍLIOS FINANCEIROS A PESSOAS FÍSICAS		3.3.90.48.00	18.389,88			
4	4	DESPESAS DE CAPIT					83.781,78	
		INVESTIMENTOS				83.781,78		
		OBRAS E INSTALAÇÕES		4.4.90.51.00	835,89			
		OBRAS E INSTALAÇÕES		4.4.90.51.00	1.207,50			
		OBRAS E INSTALAÇÕES		4.4.90.51.00	60.375,00			
		OBRAS E INSTALAÇÕES		4.4.90.51.00	1.207,50			
		EQUIPAMENTOS E MATERIAL PERMANENTE		4.4.90.52.00	835,89			
		EQUIPAMENTOS E MATERIAL PERMANENTE		4.4.90.52.00	1.207,50			
		EQUIPAMENTOS E MATERIAL PERMANENTE		4.4.90.52.00	12.075,00			
		EQUIPAMENTOS E MATERIAL PERMANENTE		4.4.90.52.00	6.037,50			
MANUTENÇÃO DAS AÇÕES DO PROGRAMA BPC		08.244.0013.2156.0000						7.736,47
3	3	DESPESAS CORREN					7.021,61	
		OUTRAS DESPESAS CORRENTES				7.021,61		
		MATERIAL DE CONSUMO		3.3.90.30.00	1.671,81			
		OUTROS SERVIÇOS DE TERCEIROS - PESSOA FÍSICA		3.3.90.36.00	5.015,43			
		OUTROS SERVIÇOS DE TERCEIROS - PESSOA JURÍDICA		3.3.90.39.00	334,37			
4	4	DESPESAS DE CAPIT					714,86	
		INVESTIMENTOS				714,86		
		EQUIPAMENTOS E MATERIAL PERMANENTE		4.4.90.52.00	714,86			
MANUTENÇÃO DAS AÇÕES DO PROGRAMA PROJovem		08.244.0013.2157.0000						10.413,04
3	3	DESPESAS CORREN					9.535,32	
		OUTRAS DESPESAS CORRENTES				9.535,32		
		DIÁRIAS - CIVIL		3.3.90.14.00	714,86			
		MATERIAL DE CONSUMO		3.3.90.30.00	1.671,81			
		OUTROS SERVIÇOS DE TERCEIROS - PESSOA FÍSICA		3.3.90.36.00	6.433,79			
		OUTROS SERVIÇOS DE TERCEIROS - PESSOA JURÍDICA		3.3.90.39.00	714,86			
4	4	DESPESAS DE CAPIT					877,72	
		INVESTIMENTOS				877,72		
		OUTROS SERVIÇOS DE TERCEIROS - PESSOA FÍSICA		4.4.90.36.00	376,17			
		EQUIPAMENTOS E MATERIAL PERMANENTE		4.4.90.52.00	501,55			

(Continua na página seguinte)

LOA 2026**SANTA ROSA DO PIAUÍ - PI**

PREF. MUNIC. DE SANTA ROSA DO PIAUI
 AV. JOAQUIM CASTELO BRANCO, 337 - CNPJ:41522244/0001-11

Orçamento Programa - Exercício de 2026

Página 24

QUADRO AUXILIAR DE DETALHAMENTO DA DESPESA

PODER	02	PODER EXECUTIVO					
ORGÃO	04	SECRETARIA MUNICIPAL DE ASSISTÊNCIA SOCIAL					
UNIDADE	01	FUNDO MUNICIPAL DE ASSISTÊNCIA SOCIAL					
Aplicacao Programada	Proj/Ativ	Finalidade	Categoria	Detalhada	TotalGrupo	Total Categ.	Total Func.
		F.R. - C.A.					
MANUTENÇÃO DAS AÇÕES DO PROGRAMA PROJOVEM	08.244.0013.2157.0000						10.413,04
MANUT. DAS AÇÕES DO PROG. DE AT. INTEGRAL E FAMILIA - PAIF	08.244.0013.2159.0000						22.160,79
3 DESPESAS CORREN						21.445,93	21.445,93
3 OUTRAS DESPESAS CORRENTES							
MATERIAL DE CONSUMO			3.3.90.30.00	8.578,38			
OUTROS SERVIÇOS DE TERCEIROS - PESSOA FÍSICA			3.3.90.36.00	11.437,82			
OUTROS SERVIÇOS DE TERCEIROS - PESSOA JURÍDICA			3.3.90.39.00	1.429,73			
4 DESPESAS DE CAPIT						714,86	714,86
4 INVESTIMENTOS							
EQUIPAMENTOS E MATERIAL PERMANENTE			4.4.90.52.00	714,86			
TOTAL							960.512,03



PREF. MUNIC. DE SANTA ROSA DO PIAUI
 AV. JOAQUIM CASTELO BRANCO, 337 - CNPJ:41522244/0001-11

Orçamento Programa - Exercício de 2026

Página 25

QUADRO AUXILIAR DE DETALHAMENTO DA DESPESA

PODER	02	PODER EXECUTIVO					
ORGÃO	04	SECRETARIA MUNICIPAL DE ASSISTÊNCIA SOCIAL					
UNIDADE	02	SECRETARIA MUNICIPAL DE ASSISTÊNCIA SOCIAL					
Aplicacao Programada	Proj/Ativ	Finalidade	Categoria	Detalhada	TotalGrupo	Total Categ.	Total Func.
		F.R. - C.A.					
MANUTENÇÃO DOS SERVIÇOS DO ASSISTENCIA SOCIAL	08.244.0013.2150.0000						510.465,56
3 DESPESAS CORREN						510.465,56	510.465,56
1 PESSOAL E ENCARGOS SOCIAIS					267.489,17		
VENCIMENTOS E VANTAGENS FIXAS - PESSOAL CIVIL			3.1.90.11.00	200.616,88			
OBRIGAÇÕES PATRONAIS			3.1.90.13.00	66.872,29			
3 OUTRAS DESPESAS CORRENTES					242.976,39		
DIÁRIAS - CIVIL			3.3.90.14.00	25.296,45			
MATERIAL DE CONSUMO			3.3.90.30.00	50.154,21			
MATERIAL DE CONSUMO			3.3.90.30.00	115,00			
MATERIAL, BEM OU SERVIÇO PARA DISTRIBUIÇÃO GRATUITA			3.3.90.32.00	16.718,07			
OUTROS SERVIÇOS DE TERCEIROS - PESSOA FÍSICA			3.3.90.36.00	83.590,37			
OUTROS SERVIÇOS DE TERCEIROS - PESSOA FÍSICA			3.3.90.36.00	115,00			
OUTROS SERVIÇOS DE TERCEIROS - PESSOA JURÍDICA			3.3.90.39.00	50.154,21			
OUTROS SERVIÇOS DE TERCEIROS - PESSOA JURÍDICA			3.3.90.39.00	115,00			
OUTROS AUXÍLIOS FINANCEIROS A PESSOAS FÍSICAS			3.3.90.48.00	13.374,47			
DESPESAS DE EXERCÍCIOS ANTERIORES			3.3.90.92.00	3.343,61			
TOTAL							510.465,56

(Continua na página seguinte)

LOA 2026

SANTA ROSA DO PIAUÍ - PI



PREF. MUNIC. DE SANTA ROSA DO PIAUI
AV. JOAQUIM CASTELO BRANCO, 337 - CNPJ:41522244/0001-11

Orçamento Programa - Exercício de 2026

Página 26

QUADRO AUXILIAR DE DETALHAMENTO DA DESPESA

PODER	02	PODER EXECUTIVO						
ORGÃO	05	SECRETARIA MUN. DE DESENV. RURAL E MEIO AMBIENTE						
UNIDADE	00	SECRETARIA DE DESENVOLVIMENTO RURAL E MEIO AMBIENTE						
Aplicacao Programada		Proj/Ativ	Finalidade	Categoria	Detalhada	TotalGrupo	Total Categ.	Total Func.
			F.R. - C.A.					
Manutenção dos Serviços de administração geral		04.122.0005.2040.0000						42.891,88
3 DESPESAS CORREN							33.828,62	
3 OUTRAS DESPESAS CORRENTES						33.828,62		
MATERIAL DE CONSUMO				3.3.90.30.00	1.671,81			
OUTROS SERVIÇOS DE TERCEIROS - PESSOA FÍSICA				3.3.90.36.00	16.718,07			
OUTROS SERVIÇOS DE TERCEIROS - PESSOA JURÍDICA				3.3.90.39.00	7.783,94			
OBRIGAÇÕES TRIBUTÁRIAS E CONTRIBUTIVAS				3.3.90.47.00	7.654,80			
4 DESPESAS DE CAPIT							9.063,26	
4 INVESTIMENTOS						9.063,26		
EQUIPAMENTOS E MATERIAL PERMANENTE				4.4.90.52.00	9.063,26			
OBRAS DE CONST. COMPL. E MELHORIA DE		16.481.0016.1400.0000						274.612,79
HABITAÇÕES POPULARES								
4 DESPESAS DE CAPIT							274.612,79	
4 INVESTIMENTOS						274.612,79		
OBRAS E INSTALAÇÕES				4.4.90.51.00	274.612,79			
CONSTRUÇÃO DE UNIDADES SANITÁRIAS-RURAL		16.481.0016.1421.0000						8.359,04
4 DESPESAS DE CAPIT							8.359,04	
4 INVESTIMENTOS						8.359,04		
OBRAS E INSTALAÇÕES				4.4.90.51.00	8.359,04			
APOIO AS AÇÕES DE MELHORIA DE HABITAÇÕES		16.481.0016.2400.0000						8.359,03
POPULARES								
3 DESPESAS CORREN							8.359,03	
3 OUTRAS DESPESAS CORRENTES						8.359,03		
MATERIAL DE CONSUMO				3.3.90.30.00	3.343,61			
OUTROS SERVIÇOS DE TERCEIROS - PESSOA FÍSICA				3.3.90.36.00	3.343,61			
OUTROS SERVIÇOS DE TERCEIROS - PESSOA JURÍDICA				3.3.90.39.00	1.671,81			
PROJETOS ESPECIAIS DE PRESERV. E DEFESA DO		18.541.0012.1485.0000						12.075,00
MEIO AMBIENTE								
4 DESPESAS DE CAPIT							12.075,00	
4 INVESTIMENTOS						12.075,00		
OBRAS E INSTALAÇÕES				4.4.90.51.00	12.075,00			
PROJETOS ESPECIAIS DE PRODUÇÃO E		20.605.0017.1505.0000						12.075,00
ABASTECIMENTO								
4 DESPESAS DE CAPIT							12.075,00	
4 INVESTIMENTOS						12.075,00		
OBRAS E INSTALAÇÕES				4.4.90.51.00	12.075,00			
MANUTENÇÃO DAS ATIV. DE PRODUÇÃO E		20.605.0017.2500.0000						49.878,35
ABASTECIMENTO								
3 DESPESAS CORREN							35.388,35	
1 PESSOAL E ENCARGOS SOCIAIS						8.359,04		
VENCIMENTOS E VANTAGENS FIXAS - PESSOAL CIVIL				3.1.90.11.00	8.359,04			

(Continua na página seguinte)

LOA 2026**SANTA ROSA DO PIAUÍ - PI**

PREF. MUNIC. DE SANTA ROSA DO PIAUI
 AV. JOAQUIM CASTELO BRANCO, 337 - CNPJ:41522244/0001-11

Orçamento Programa - Exercício de 2026

Página 27

QUADRO AUXILIAR DE DETALHAMENTO DA DESPESA

PODER	02	PODER EXECUTIVO						
ORGÃO	05	SECRETARIA MUN. DE DESENV. RURAL E MEIO AMBIENTE						
UNIDADE	00	SECRETARIA DE DESENVOLVIMENTO RURAL E MEIO AMBIENTE						
Aplicacao Programada		Proj/Ativ	Finalidade	Categoria	Detalhada	TotalGrupo	Total Categ.	Total Func.
			F.R. - C.A.					
MANUTENÇÃO DAS ATIV. DE PRODUÇÃO E ABASTECIMENTO		20.605.0017.2500.0000						49.878,35
3	3	DESPESAS CORREN					35.388,35	
	3	OUTRAS DESPESAS CORRENTES				27.029,31		
		DIÁRIAS - CIVIL		3.3.90.14.00	1.671,81			
		MATERIAL DE CONSUMO		3.3.90.30.00	6.037,50			
		MATERIAL DE CONSUMO		3.3.90.30.00	1.207,50			
		MATERIAL DE CONSUMO		3.3.90.30.00	1.207,50			
		OUTROS SERVIÇOS DE TERCEIROS - PESSOA FÍSICA		3.3.90.36.00	6.037,50			
		OUTROS SERVIÇOS DE TERCEIROS - PESSOA FÍSICA		3.3.90.36.00	1.207,50			
		OUTROS SERVIÇOS DE TERCEIROS - PESSOA FÍSICA		3.3.90.36.00	1.207,50			
		OUTROS SERVIÇOS DE TERCEIROS - PESSOA JURÍDICA		3.3.90.39.00	6.037,50			
		OUTROS SERVIÇOS DE TERCEIROS - PESSOA JURÍDICA		3.3.90.39.00	1.207,50			
		OUTROS SERVIÇOS DE TERCEIROS - PESSOA JURÍDICA		3.3.90.39.00	1.207,50			
4	4	DESPESAS DE CAPIT					14.490,00	
	4	INVESTIMENTOS				14.490,00		
		OBRAS E INSTALAÇÕES		4.4.90.51.00	1.207,50			
		OBRAS E INSTALAÇÕES		4.4.90.51.00	1.207,50			
		EQUIPAMENTOS E MATERIAL PERMANENTE		4.4.90.52.00	6.037,50			
		EQUIPAMENTOS E MATERIAL PERMANENTE		4.4.90.52.00	6.037,50			
MANUTENÇÃO DAS ATIVIDADES DE EXTENÇÃO RURAL		20.606.0017.2520.0000						20.145,30
3	3	DESPESAS CORREN					18.389,89	
	3	OUTRAS DESPESAS CORRENTES				18.389,89		
		MATERIAL DE CONSUMO		3.3.90.30.00	8.359,04			
		OUTROS SERVIÇOS DE TERCEIROS - PESSOA FÍSICA		3.3.90.36.00	8.359,04			
		OUTROS SERVIÇOS DE TERCEIROS - PESSOA JURÍDICA		3.3.90.39.00	1.671,81			
4	4	DESPESAS DE CAPIT					1.755,41	
	4	INVESTIMENTOS				1.755,41		
		EQUIPAMENTOS E MATERIAL PERMANENTE		4.4.90.52.00	1.755,41			
PROJETOS ESPECIAIS DE EXPANSÃO DA AGRICULTURA IRRIGADA		20.607.0017.1565.0000						8.359,04
4	4	DESPESAS DE CAPIT					8.359,04	
	4	INVESTIMENTOS				8.359,04		
		OBRAS E INSTALAÇÕES		4.4.90.51.00	8.359,04			
CONSERVAÇÃO DE ESTRADAS MUNICIPAIS		26.782.0019.2610.0000						2.719,69
3	3	DESPESAS CORREN					2.719,69	
	3	OUTRAS DESPESAS CORRENTES				2.719,69		
		CONTRATAÇÃO POR TEMPO DETERMINADO		3.3.90.04.00	2.719,69			
TOTAL								439.475,12

(Continua na página seguinte)

LOA 2026

SANTA ROSA DO PIAUÍ - PI



PREF. MUNIC. DE SANTA ROSA DO PIAUI
AV. JOAQUIM CASTELO BRANCO, 337 - CNPJ:41522244/0001-11

Orçamento Programa - Exercício de 2026

Página 28

QUADRO AUXILIAR DE DETALHAMENTO DA DESPESA

PODER	02	PODER EXECUTIVO					
ORGÃO	06	SECRETARIA MUNICIPAL DE OBRAS E SERVIÇOS URBANOS					
UNIDADE	00	SECRETARIA MUNICIPAL DE OBRAS E SERVIÇOS URBANOS					
Aplicacao Programada	Proj/Ativ	Finalidade	Categoria	Detalhada	TotalGrupo	Total Categ.	Total Func.
		F.R. - C.A.					
Manutenção dos Serviços de administração geral	04.122.0005.2040.0000						26.000,00
3 DESPESAS CORREN						26.000,00	
3 OUTRAS DESPESAS CORRENTES					26.000,00		
DIÁRIAS - CIVIL			3.3.90.14.00	5.000,00			
OUTROS SERVIÇOS DE TERCEIROS - PESSOA FÍSICA			3.3.90.36.00	10.000,00			
OUTROS SERVIÇOS DE TERCEIROS - PESSOA JURÍDICA			3.3.90.39.00	10.000,00			
SERVIÇOS DE TECNOLOGIA DA INFORMAÇÃO E COMUNICAÇÃO			3.3.90.40.00	1.000,00			
Obras de Infraestrutura e Aquisição de Bens Permanentes	04.122.0015.1667.0000						1.207.500,00
4 DESPESAS DE CAPIT						1.207.500,00	
4 INVESTIMENTOS					1.207.500,00		
OBRAS E INSTALAÇÕES			4.4.90.51.00	966.000,00			
EQUIPAMENTOS E MATERIAL PERMANENTE			4.4.90.52.00	241.500,00			
CONST. E REC. DE CALÇAMENTO E OUTROS PAV. EM LOGRADOURO PÚBLICOS	15.451.0015.1320.0000						895.650,48
3 DESPESAS CORREN						28.622,50	
3 OUTRAS DESPESAS CORRENTES					28.622,50		
MATERIAL DE CONSUMO			3.3.90.30.00	1.207,50			
OUTROS SERVIÇOS DE TERCEIROS - PESSOA FÍSICA			3.3.90.36.00	1.207,50			
OUTROS SERVIÇOS DE TERCEIROS - PESSOA JURÍDICA			3.3.90.39.00	1.207,50			
OBRIGAÇÕES TRIBUTÁRIAS E CONTRIBUTIVAS			3.3.90.47.00	25.000,00			
4 DESPESAS DE CAPIT						867.027,98	
4 INVESTIMENTOS					867.027,98		
MATERIAL DE CONSUMO			4.4.90.30.00	220.275,29			
OUTROS SERVIÇOS DE TERCEIROS - PESSOA FÍSICA			4.4.90.36.00	25.077,11			
OBRAS E INSTALAÇÕES			4.4.90.51.00	549.225,58			
OBRAS E INSTALAÇÕES			4.4.90.51.00	60.375,00			
EQUIPAMENTOS E MATERIAL PERMANENTE			4.4.90.52.00	12.075,00			
PROJETOS ESPECIAIS DE URBANIZAÇÃO	15.451.0015.1325.0000						690.711,49
4 DESPESAS DE CAPIT						682.352,45	
4 INVESTIMENTOS					682.352,45		
OBRAS E INSTALAÇÕES			4.4.90.51.00	673.993,41			
AQUISIÇÃO DE IMÓVEIS			4.4.90.61.00	8.359,04			
5 INVERSÕES FINANCEIRAS					8.359,04		
AQUISIÇÃO DE IMÓVEIS			4.5.90.61.00	8.359,04			
MANUTENÇÃO DOS SERVIÇOS DE UTILIDADE PÚBLICA	15.451.0015.2320.0000						588.005,61
3 DESPESAS CORREN						561.024,07	
1 PESSOAL E ENCARGOS SOCIAIS					63.997,50		
VENCIMENTOS E VANTAGENS FIXAS - PESSOAL CIVIL			3.1.90.11.00	60.375,00			
OBRIGAÇÕES PATRONAIS			3.1.90.13.00	1.207,50			
SENTENÇAS JUDICIAIS			3.1.90.91.00	1.207,50			
DESPESAS DE EXERCÍCIOS ANTERIORES			3.1.90.92.00	1.207,50			

(Continua na página seguinte)

LOA 2026**SANTA ROSA DO PIAUÍ - PI**

PREF. MUNIC. DE SANTA ROSA DO PIAUI
 AV. JOAQUIM CASTELO BRANCO, 337 - CNPJ:41522244/0001-11

Orçamento Programa - Exercício de 2026

Página 29

QUADRO AUXILIAR DE DETALHAMENTO DA DESPESA

PODER	02	PODER EXECUTIVO						
ORGÃO	06	SECRETARIA MUNICIPAL DE OBRAS E SERVIÇOS URBANOS						
UNIDADE	00	SECRETARIA MUNICIPAL DE OBRAS E SERVIÇOS URBANOS						
Aplicacao Programada		Proj/Ativ	Finalidade	Categoria	Detalhada	TotalGrupo	Total Categ.	Total Func.
			F.R. - C.A.					
MANUTENÇÃO DOS SERVIÇOS DE UTILIDADE PÚBLICA		15.451.0015.2320.0000						588.005,61
3	3	DESPESAS CORREN					561.024,07	
	3	OUTRAS DESPESAS CORRENTES				497.026,57		
		CONTRATAÇÃO POR TEMPO DETERMINADO		3.3.90.04.00	1.207,50			
		DIÁRIAS - CIVIL		3.3.90.14.00	1.207,50			
		MATERIAL DE CONSUMO		3.3.90.30.00	108.675,00			
		MATERIAL DE CONSUMO		3.3.90.30.00	8.359,04			
		MATERIAL, BEM OU SERVIÇO PARA DISTRIBUIÇÃO GRATUITA		3.3.90.32.00	1.207,50			
		OUTROS SERVIÇOS DE TERCEIROS - PESSOA FÍSICA		3.3.90.36.00	12.075,00			
		OUTROS SERVIÇOS DE TERCEIROS - PESSOA FÍSICA		3.3.90.36.00	16.718,07			
		OUTROS SERVIÇOS DE TERCEIROS - PESSOA FÍSICA		3.3.90.36.00	8.359,04			
		OUTROS SERVIÇOS DE TERCEIROS - PESSOA FÍSICA		3.3.90.36.00	9.063,28			
		OUTROS SERVIÇOS DE TERCEIROS - PESSOA JURÍDICA		3.3.90.39.00	193.929,64			
		OBRIGAÇÕES TRIBUTÁRIAS E CONTRIBUTIVAS		3.3.90.47.00	100.000,00			
		INDENIZAÇÕES E RESTITUIÇÕES		3.3.90.93.00	36.225,00			
4	4	DESPESAS DE CAPIT					26.981,54	
	4	INVESTIMENTOS				26.981,54		
		MATERIAL DE CONSUMO		4.4.90.30.00	1.207,50			
		OUTROS SERVIÇOS DE TERCEIROS - PESSOA FÍSICA		4.4.90.36.00	1.207,50			
		OBRAS E INSTALAÇÕES		4.4.90.51.00	15.000,00			
		OBRAS E INSTALAÇÕES		4.4.90.51.00	8.359,04			
		EQUIPAMENTOS E MATERIAL PERMANENTE		4.4.90.52.00	1.207,50			
OBRAS DE CONST. COMPL. E MELHORIA DE HABITAÇÕES		15.482.0016.1410.0000						8.359,04
4	4	DESPESAS DE CAPIT					8.359,04	
	4	INVESTIMENTOS				8.359,04		
		OBRAS E INSTALAÇÕES		4.4.90.51.00	8.359,04			
APOIO AS AÇÕES DE MELHORIA DE HABITAÇÕES POPULARES		16.482.0016.2410.0000						11.702,66
3	3	DESPESAS CORREN					11.702,66	
	3	OUTRAS DESPESAS CORRENTES				11.702,66		
		MATERIAL DE CONSUMO		3.3.90.30.00	1.671,81			
		OUTROS SERVIÇOS DE TERCEIROS - PESSOA FÍSICA		3.3.90.36.00	8.359,04			
		OUTROS SERVIÇOS DE TERCEIROS - PESSOA JURÍDICA		3.3.90.39.00	1.671,81			
CONSTRUÇÃO DE ATERRO SANITÁRIO		17.512.0009.1453.0000						8.359,04
4	4	DESPESAS DE CAPIT					8.359,04	
	4	INVESTIMENTOS				8.359,04		
		OBRAS E INSTALAÇÕES		4.4.90.51.00	8.359,04			
TOTAL								3.436.288,32

(Continua na página seguinte)

LOA 2026

SANTA ROSA DO PIAUÍ - PI



PREF. MUNIC. DE SANTA ROSA DO PIAUI
AV. JOAQUIM CASTELO BRANCO, 337 - CNPJ:4152244/0001-11

Orçamento Programa - Exercício de 2026

Página 30

QUADRO AUXILIAR DE DETALHAMENTO DA DESPESA

PODER	02	PODER EXECUTIVO						
ORGÃO	07	SECRETARIA MUN. DE JUVENTUDE, ESPORTE, LAZER, E CULTURA						
UNIDADE	00	SECRETARIA MUN. DE JUVENTUDE, ESPORTE, LAZER, E CULTURA						
Aplicacao Programada		Proj/Ativ	Finalidade	Categoria	Detalhada	TotalGrupo	Total Categ.	Total Func.
			F.R. - C.A.					
CONSTRUÇÃO, REFORMA, AMPLIAÇÃO DE BIBLIOTECA MUNICIPAL		13.392.0007.1290.0000						133.541,70
4 DESPESAS DE CAPIT							133.541,70	
4 INVESTIMENTOS						133.541,70		
OBRAS E INSTALAÇÕES				4.4.90.51.00	133.541,70			
MANUTENÇÃO E DESENVOLVIMENTO DAS ATIVIDADES CULTURAIS		13.392.0007.2290.0000						620.655,00
3 DESPESAS CORREN							619.447,50	
1 PESSOAL E ENCARGOS SOCIAIS						61.582,50		
VENCIMENTOS E VANTAGENS FIXAS - PESSOAL CIVIL				3.1.90.11.00	60.375,00			
OBRIGAÇÕES PATRONAIS				3.1.90.13.00	1.207,50			
3 OUTRAS DESPESAS CORRENTES						557.865,00		
DIÁRIAS - CIVIL				3.3.90.14.00	1.207,50			
MATERIAL DE CONSUMO				3.3.90.30.00	6.037,50			
OUTROS SERVIÇOS DE TERCEIROS - PESSOA FÍSICA				3.3.90.36.00	6.037,50			
OUTROS SERVIÇOS DE TERCEIROS - PESSOA JURÍDICA				3.3.90.39.00	543.375,00			
DESPESAS DE EXERCÍCIOS ANTERIORES				3.3.90.92.00	1.207,50			
4 DESPESAS DE CAPIT							1.207,50	
4 INVESTIMENTOS						1.207,50		
EQUIPAMENTOS E MATERIAL PERMANENTE				4.4.90.52.00	1.207,50			
Lei Paulo Gustavo - Audiovisual		13.392.0007.2683.0000						66.412,50
3 DESPESAS CORREN							66.412,50	
3 OUTRAS DESPESAS CORRENTES						66.412,50		
MATERIAL DE CONSUMO				3.3.90.30.00	1.207,50			
PREMIAÇÕES CULTURAIS, ARTÍSTICAS, CIENTÍFICAS, DESPORT				3.3.90.31.00	48.300,00			
OUTROS SERVIÇOS DE TERCEIROS - PESSOA FÍSICA				3.3.90.36.00	6.037,50			
OUTROS SERVIÇOS DE TERCEIROS - PESSOA JURÍDICA				3.3.90.39.00	6.037,50			
CONTRIBUIÇÕES				3.3.90.41.00	2.415,00			
OUTROS AUXÍLIOS FINANCEIROS A PESSOAS FÍSICAS				3.3.90.48.00	2.415,00			
Lei Paulo Gustavo - Outras áreas da cultura		13.392.0007.2684.0000						20.527,50
3 DESPESAS CORREN							20.527,50	
3 OUTRAS DESPESAS CORRENTES						20.527,50		
PREMIAÇÕES CULTURAIS, ARTÍSTICAS, CIENTÍFICAS, DESPORT				3.3.90.31.00	12.075,00			
OUTROS SERVIÇOS DE TERCEIROS - PESSOA FÍSICA				3.3.90.36.00	1.207,50			
OUTROS SERVIÇOS DE TERCEIROS - PESSOA JURÍDICA				3.3.90.39.00	3.622,50			
CONTRIBUIÇÕES				3.3.90.41.00	2.415,00			
OUTROS AUXÍLIOS FINANCEIROS A PESSOAS FÍSICAS				3.3.90.48.00	1.207,50			
FOMENTO A CULTURA - LEI ALDIR BLANC		13.392.0007.2685.0000						55.885,00
3 DESPESAS CORREN							55.885,00	
3 OUTRAS DESPESAS CORRENTES						55.885,00		
MATERIAL DE CONSUMO				3.3.90.30.00	2.415,00			
PREMIAÇÕES CULTURAIS, ARTÍSTICAS, CIENTÍFICAS, DESPORT				3.3.90.31.00	24.150,00			
OUTROS SERVIÇOS DE TERCEIROS - PESSOA FÍSICA				3.3.90.36.00	3.622,50			
OUTROS SERVIÇOS DE TERCEIROS - PESSOA JURÍDICA				3.3.90.39.00	6.037,50			
CONTRIBUIÇÕES				3.3.90.41.00	6.037,50			
OUTROS AUXÍLIOS FINANCEIROS A PESSOAS FÍSICAS				3.3.90.48.00	3.622,50			
INDENIZAÇÕES E RESTITUIÇÕES				3.3.90.93.00	10.000,00			
PROJETOS ESPECIAIS DE DESENVOLVIMENTO DO TURISMO		23.695.0004.1585.0000						8.359,04
4 DESPESAS DE CAPIT							8.359,04	

(Continua na página seguinte)

LOA 2026**SANTA ROSA DO PIAUÍ - PI**

PREF. MUNIC. DE SANTA ROSA DO PIAUI
 AV. JOAQUIM CASTELO BRANCO, 337 - CNPJ:41522244/0001-11

Orçamento Programa - Exercício de 2026

Página 31

QUADRO AUXILIAR DE DETALHAMENTO DA DESPESA

PODER	02	PODER EXECUTIVO						
ORGÃO	07	SECRETARIA MUN. DE JUVENTUDE, ESPORTE, LAZER, E CULTURA						
UNIDADE	00	SECRETARIA MUN. DE JUVENTUDE, ESPORTE, LAZER, E CULTURA						
Aplicacao Programada	Proj/Ativ	Finalidade	Categoria	Detalhada	TotalGrupo	Total Categ.	Total Func.	
		F.R. - C.A.						
PROJETOS ESPECIAIS DE DESENVOLVIMENTO DO TURISMO	23.695.0004.1585.0000						8.359,04	
4	DESPESAS DE CAPIT					8.359,04		
4	INVESTIMENTOS				8.359,04			
	OBRAS E INSTALAÇÕES		4.4.90.51.00	8.359,04				
MANUTENÇÃO DAS ATIVIDADES DE APOIO AO TURISMO AMADOR	23.695.0004.2580.0000						8.474,04	
3	DESPESAS CORREN					8.474,04		
3	OUTRAS DESPESAS CORRENTES				8.474,04			
	MATERIAL DE CONSUMO		3.3.90.30.00	8.359,04				
	OUTROS SERVIÇOS DE TERCEIROS - PESSOA FÍSICA		3.3.90.36.00	115,00				
CONST. REF. E AMPL. DE CAMPOS E QUADRAS ESPORTIVAS	27.812.0011.1650.0000						568.641,69	
4	DESPESAS DE CAPIT					568.641,69		
4	INVESTIMENTOS				568.641,69			
	OBRAS E INSTALAÇÕES		4.4.90.51.00	551.923,62				
	OBRAS E INSTALAÇÕES		4.4.90.51.00	16.718,07				
PROJETOS ESPECIAIS DE DESENVOLVIMENTO DO ESPORTE	27.812.0011.1655.0000						8.359,04	
4	DESPESAS DE CAPIT					8.359,04		
4	INVESTIMENTOS				8.359,04			
	OBRAS E INSTALAÇÕES		4.4.90.51.00	8.359,04				
MANUTENÇÃO DAS ATIVIDADES ESPORTIVAS	27.812.0011.2650.0000						159.657,59	
3	DESPESAS CORREN					158.821,70		
1	PESSOAL E ENCARGOS SOCIAIS				41.795,19			
	VENCIMENTOS E VANTAGENS FIXAS - PESSOAL CIVIL		3.1.90.11.00	41.795,19				
3	OUTRAS DESPESAS CORRENTES				117.026,51			
	DIÁRIAS - CIVIL		3.3.90.14.00	8.359,04				
	MATERIAL DE CONSUMO		3.3.90.30.00	50.154,21				
	OUTROS SERVIÇOS DE TERCEIROS - PESSOA FÍSICA		3.3.90.36.00	33.436,15				
	OUTROS SERVIÇOS DE TERCEIROS - PESSOA JURÍDICA		3.3.90.39.00	25.077,11				
4	DESPESAS DE CAPIT					835,89		
4	INVESTIMENTOS				835,89			
	EQUIPAMENTOS E MATERIAL PERMANENTE		4.4.90.52.00	835,89				
PROJETOS ESPECIAIS DE CONTR. E APROV. DE AREAS DE LAZER	27.813.0010.1665.0000						3.343,61	
4	DESPESAS DE CAPIT					3.343,61		
4	INVESTIMENTOS				3.343,61			
	OBRAS E INSTALAÇÕES		4.4.90.51.00	3.343,61				
TOTAL							1.653.856,71	

(Continua na página seguinte)

LOA 2026

SANTA ROSA DO PIAUÍ - PI



PREF. MUNIC. DE SANTA ROSA DO PIAUI
AV. JOAQUIM CASTELO BRANCO, 337 - CNPJ:41522244/0001-11

Orçamento Programa - Exercício de 2026

Página 32

QUADRO AUXILIAR DE DETALHAMENTO DA DESPESA

PODER	02	PODER EXECUTIVO						
ORGÃO	08	SECRETARIA MUNICIPAL DE SERVIÇO MILITAR						
UNIDADE	00	SECRETARIA MUNICIPAL DE SERVIÇO MILITAR						
Aplicacao Programada		Proj/Ativ	Finalidade	Categoria	Detalhada	TotalGrupo	Total Categ.	Total Func.
			F.R. - C.A.					
APOIO AS AÇÕES DE POLICIAMENTO E SEGURANÇA PÚBLICA		14.422.0005.2100.0000						63.997,50
3	3	DESPESAS CORREN					63.997,50	
	3	OUTRAS DESPESAS CORRENTES				63.997,50		
		MATERIAL DE CONSUMO		3.3.90.30.00	1.207,50			
		OUTROS SERVIÇOS DE TERCEIROS - PESSOA FÍSICA		3.3.90.36.00	1.207,50			
		OUTROS SERVIÇOS DE TERCEIROS - PESSOA JURÍDICA		3.3.90.39.00	1.207,50			
		OUTROS AUXÍLIOS FINANCEIROS A PESSOAS FÍSICAS		3.3.90.48.00	60.375,00			
TOTAL								63.997,50

PREF. MUNIC. DE SANTA ROSA DO PIAUI
AV. JOAQUIM CASTELO BRANCO, 337 - CNPJ:41522244/0001-11

Orçamento Programa - Exercício de 2026

Página 33

QUADRO AUXILIAR DE DETALHAMENTO DA DESPESA

PODER	02	PODER EXECUTIVO						
ORGÃO	99	RESERVA DE CONTINGENCIA						
UNIDADE	00	RESERVA DE CONTINGENCIA						
Aplicacao Programada		Proj/Ativ	Finalidade	Categoria	Detalhada	TotalGrupo	Total Categ.	Total Func.
			F.R. - C.A.					
RESERVA DE CONTINGENCIA		99.999.9999.2999.0000						800.000,00
9	9	RESERVA DE CONTII					800.000,00	
	9	RESERVA DE CONTINGÊNCIA				800.000,00		
		RESERVA DE CONTINGÊNCIA		9.9.99.99.00	800.000,00			
TOTAL								800.000,00

MARLON RODRIGUES DE SOUSA
PREFEITO MUNICIPAL
929.398.803-87

SOARES & A B SANTOS SOUSA LTDA-ME
CONTADOR/CRC 0444-O7
21.505.535/0001-94

(Continua na página seguinte)

LOA 2026**SANTA ROSA DO PIAUÍ - PI****PREF. MUNIC. DE SANTA ROSA DO PIAUI**

AV. JOAQUIM CASTELO BRANCO, 337 - CNPJ:41522244/0001-11

Orçamento Programa - Exercício de 2026

TRANSFERÊNCIAS FINANCEIRAS PREVISTAS

ENTIDADE	PREVISÃO DE REPASSE	
	A REPASSAR	A RECEBER
1 CÂMARA MUNICIPAL DE SANTA ROSA DO PIAUÍ	0,00	1.323.000,00
2 PREFEITURA MUNICIPAL DE SANTA ROSA DO PIAUÍ	3.522.644,58	0,00
3 FUNDO MUNICIPAL DE SAÚDE	0,00	1.514.583,16
4 FUNDO MUNICIPAL DE ASSISTÊNCIA SOCIAL	0,00	296.974,35
5 FUNDEB DE SANTA ROSA DO PIAUÍ	0,00	0,00
6 HOSPITAL MUNICIPAL DOM EDILBERTO DINKELBORG	0,00	388.087,07
Totais R\$:		3.522.644,58

MARLON RODRIGUES DE SOUSA
 PREFEITO MUNICIPAL
 929.398.803-87

SOARES & A B SANTOS SOUSA LTDA-ME
 CONTADOR/CRC 0444-O7
 21.505.535/0001-94

PREF. MUNIC. DE SANTA ROSA DO PIAUI

AV. JOAQUIM CASTELO BRANCO, 337 - CNPJ:41522244/0001-11



Orçamento Programa - Exercício de 2026

NATUREZA DA DESPESA POR PODER

Quadro 25

Página 1

PODER: 01 PODER LEGISLATIVO

Código	Especificação	Modalidade	Grupo	Categoria Econômica
3 0. 00	DESPESAS CORRENTES			1.403.450,00
3 1. 00	PESSOAL E ENCARGOS SOCIAIS		948.600,00	
3 1. 90	APLICAÇÕES DIRETAS	948.600,00		
3 3. 00	OUTRAS DESPESAS CORRENTES		454.850,00	
3 3. 50	TRANSFERÊNCIAS A INSTITUIÇÕES PRIVADAS SEM FINS LUCRATIVOS	20.700,00		
3 3. 90	APLICAÇÕES DIRETAS	434.150,00		
4 0. 00	DESPESAS DE CAPITAL			118.000,00
4 4. 00	INVESTIMENTOS		118.000,00	
4 4. 90	APLICAÇÕES DIRETAS	118.000,00		
TOTAL				1.521.450,00

(Continua na página seguinte)

LOA 2026**SANTA ROSA DO PIAUÍ - PI****PREF. MUNIC. DE SANTA ROSA DO PIAUI**

AV. JOAQUIM CASTELO BRANCO, 337 - CNPJ:41522244/0001-11

Quadro 25

Página 2



Orçamento Programa - Exercício de 2026

NATUREZA DA DESPESA POR PODER

PODER: 02 PODER EXECUTIVO

Código	Especificação	Modalidade	Grupo	Categoria Econômica
3 0.00	DESPESAS CORRENTES			<u>25.888.176,82</u>
3 1.00	PESSOAL E ENCARGOS SOCIAIS		<u>10.901.604,24</u>	
3 1.90	APLICAÇÕES DIRETAS	<u>10.901.604,24</u>		
3 2.00	JUROS E ENCARGOS DA DÍVIDA		<u>10.030,85</u>	
3 2.90	APLICAÇÕES DIRETAS	<u>10.030,85</u>		
3 3.00	OUTRAS DESPESAS CORRENTES		<u>14.976.541,73</u>	
3 3.50	TRANSFERÊNCIAS A INSTITUIÇÕES PRIVADAS SEM FINS LUCRATIVOS	<u>60.375,00</u>		
3 3.90	APLICAÇÕES DIRETAS	<u>14.916.166,73</u>		
4 0.00	DESPESAS DE CAPITAL			<u>6.235.003,43</u>
4 4.00	INVESTIMENTOS		<u>6.135.714,83</u>	
4 4.90	APLICAÇÕES DIRETAS	<u>6.135.714,83</u>		
4 5.00	INVERSÕES FINANCEIRAS		<u>24.984,39</u>	
4 5.90	APLICAÇÕES DIRETAS	<u>24.984,39</u>		
4 6.00	AMORTIZAÇÃO DA DÍVIDA		<u>74.304,21</u>	
4 6.90	APLICAÇÕES DIRETAS	<u>74.304,21</u>		
9 0.00	RESERVA DE CONTINGÊNCIA			<u>800.000,00</u>
9 9.00	RESERVA DE CONTINGÊNCIA		<u>800.000,00</u>	
9 9.99	RESERVA DE CONTINGÊNCIA	<u>800.000,00</u>		
TOTAL				32.923.180,25

MARLON RODRIGUES DE SOUSA
PREFEITO MUNICIPAL
929.398.803-87A SOARES & A B SANTOS SOUSA LTDA-ME
CONTADOR/CRC 0444-07
21.505.535/0001-94

(Continua na página seguinte)

LOA 2026**SANTA ROSA DO PIAUÍ - PI****PREF. MUNIC. DE SANTA ROSA DO PIAUI**

AV. JOAQUIM CASTELO BRANCO, 337 - CNPJ:41522244/0001-11

Anexo 02

Página 1

Orçamento Programa - Exercício de 2026

RECEITAS SEGUNDO AS CATEGORIAS ECONOMICAS

Código	Especificação	F.R.	Desdobramento	SubCategoria Fonte	Categoria Econômica
1000.00.0.0	RECEITAS CORRENTES.	0.000.000			34.023.727,92
1100.00.0.0	IMPOSTOS, TAXAS E CONTRIBUIÇÕES DE MELHORIA	0.000.000		1.250.412,68	
1110.00.0.0	IMPOSTOS	0.000.000		1.244.508,91	
1112.00.0.0	IMPOSTOS SOBRE O PATRIMÔNIO	0.000.000	133.258,91		
1112.50.0.0	IMPOSTO SOBRE A PROPRIEDADE PREDIAL E TERRITORIAL URBANA	0.000.000	119.884,43		
1112.50.0.0	IMPOSTO SOBRE A PROPRIEDADE PREDIAL E TERRITORIAL URBANA	0.000.000	119.884,43		
1112.50.0.1	IPTU-PRINCIPAL	1.500.00	105.587,14		
1112.50.0.3	IPTU-DÍVIDA ATIVA	1.500.00	14.297,29		
1112.53.0.0	ITBI-"INTER VIVOS"	0.000.000	13.374,48		
1112.53.0.0	ITBI-"INTER VIVOS"	0.000.000	13.374,48		
1112.53.0.1	ITBI-"INTER VIVOS"-PRINCIPAL	1.500.00	13.374,48		
1113.00.0.0	IMPOSTOS SOBRE A RENDA E PROVENTOS DE QUALQUER NATUREZA	0.000.000	507.500,00		
1113.03.0.0	IMPOSTO SOBRE A RENDA - RETIDO NA FONTE	0.000.000	507.500,00		
1113.03.1.0	IRRF-TRABALHO	0.000.000	303.750,00		
1113.03.1.1	IRRF-TRABALHO-PRINCIPAL	1.500.00	303.750,00		
1113.03.4.0	IRRF- OUTROS RENDIMENTOS	0.000.000	203.750,00		
1113.03.4.1	IRRF- OUTROS RENDIMENTOS-	1.500.00	203.750,00		
1114.00.0.0	IMPOSTOS SOBRE A PRODUÇÃO E CIRCULAÇÃO DE MERCADORIAS E SERV	0.000.000	603.750,00		
1114.51.0.0	IMPOSTOS SOBRE SERVIÇOS	0.000.000	603.750,00		
1114.51.1.0	IMPOSTO SOBRE SERVIÇOS DE QUALQUER NATUREZA - ISSQN	0.000.000	603.750,00		
1114.51.1.1	ISSQN-PRINCIPAL	1.500.00	603.750,00		
1120.00.0.0	TAXAS	0.000.000		5.903,77	
1121.00.0.0	TAXAS PELO EXERCÍCIO DO PODER DE POLÍCIA	0.000.000	5.788,77		
1121.01.0.0	TAXAS DE INSPEÇÃO, CONTROLE E FISCALIZAÇÃO	0.000.000	230,00		
1121.01.0.0	TAXAS DE INSPEÇÃO, CONTROLE E FISCALIZAÇÃO	0.000.000	230,00		
1121.01.0.1	TAXAS INSPEÇÃO,CONTROLE FISCAL.-PRINCIPAL	1.899.05	230,00		
1121.50.0.0	TAXA DE FISCALIZAÇÃO DE VIGILÂNCIA SANITÁRIA	0.000.000	5.558,77		
1121.50.0.0	TAXA DE FISCALIZAÇÃO DE VIGILÂNCIA SANITÁRIA	0.000.000	5.558,77		
1121.50.0.1	TAXA FISCAL.VIGIL.SANITÁRIA-PRINCIPAL	1.500.00	5.558,77		
1122.00.0.0	TAXAS PELA PRESTAÇÃO DE SERVIÇOS	0.000.000	115,00		
1122.01.0.0	TAXAS PELA PRESTAÇÃO DE SERVIÇOS EM GERAL	0.000.000	115,00		
1122.01.0.0	TAXAS PELA PRESTAÇÃO DE SERVIÇOS EM GERAL	0.000.000	115,00		
1122.01.0.1	TAXAS PRESTAÇÃO SERVIÇOS GERAL-PRINCIPAL	1.899.05	115,00		
1200.00.0.0	CONTRIBUIÇÕES	0.000.000		311.351,96	
1240.00.0.0	CONTRIBUIÇÃO CUSTEIO SERVIÇO DE ILUMINAÇÃO PÚBLICA	0.000.000		311.351,96	
1241.00.0.0	CONTRIBUIÇÃO CUSTEIO SERVIÇO DE ILUMINAÇÃO PÚBLICA	0.000.000	311.351,96		
1241.50.0.0	CONTRIBUIÇÃO CUSTEIO SERVIÇO DE ILUMINAÇÃO PÚBLICA	0.000.000	311.351,96		
1241.50.0.0	CONTRIBUIÇÃO CUSTEIO SERVIÇO DE ILUMINAÇÃO PÚBLICA	0.000.000	311.351,96		
1241.50.0.1	CONTRIB.SERV.ILUMINAÇÃO PÚBLICA-PRINCIPAL	1.751.00	311.351,96		
1300.00.0.0	RECEITA PATRIMONIAL	0.000.000		143.812,97	
1310.00.0.0	EXPLORAÇÃO DO PATRIMÔNIO IMOBILIÁRIO DO ESTADO	0.000.000		19.216,22	
1311.00.0.0	EXPLORAÇÃO DO PATRIMÔNIO IMOBILIÁRIO DO ESTADO	0.000.000	19.216,22		
1311.01.0.0	ALUGUEIS, ARRENDAMENTOS, FOROS, LAUDÉMIOS, TARIFAS DE OCUPAÇ	0.000.000	15.872,60		
1311.01.1.0	ALUGUEIS E ARRENDAMENTOS	0.000.000	15.872,60		
1311.01.1.1	ALUGUEIS E ARRENDAMENTOS - PRINCIPAL	1.500.00	15.872,60		
1311.99.0.0	OUTRAS RECEITAS IMOBILIÁRIAS	0.000.000	3.343,62		
1311.99.0.0	OUTRAS RECEITAS IMOBILIÁRIAS	0.000.000	3.343,62		
1311.99.0.1	OUTRAS RECEITAS IMOBILIÁRIAS - PRINCIPAL	1.500.00	3.343,62		
1320.00.0.0	VALORES MOBILIÁRIOS	0.000.000		124.596,75	
1321.00.0.0	JUROS E CORREÇÕES MONETÁRIAS	0.000.000	124.596,75		
1321.01.0.0	REMUNERAÇÃO DE DEPÓSITOS BANCÁRIOS	0.000.000	124.596,75		
1321.01.0.0	REMUNERAÇÃO DE DEPÓSITOS BANCÁRIOS	0.000.000	124.596,75		
1321.01.0.1	REMUNERAÇÃO DEP BANCARIO RP	1.500.00	31.015,37		
1321.01.0.1	REMUNERAÇÃO DEP BANCARIO RP	1.540.01	37.801,31		
1321.01.0.1	REMUNERAÇÃO DEP BANCARIO RP	1.569.01	7.848,58		
1321.01.0.1	REMUNERAÇÃO DEP BANCARIO RP	1.600.02	35.107,96		
1321.01.0.1	REMUNERAÇÃO DEP BANCARIO RP	1.631.02	6.136,30		
1321.01.0.1	REMUNERAÇÃO DEP BANCARIO RP	1.660.04	6.687,23		
1700.00.0.0	TRANSFERÊNCIAS CORRENTES	0.000.000		32.309.163,07	
1710.00.0.0	TRANSFERÊNCIAS DA UNIÃO E DE SUAS ENTIDADES	0.000.000		25.709.864,39	
1711.00.0.0	TRANSFERÊNCIAS PARTICIPAÇÃO RECEITA UNIÃO	0.000.000	14.225.650,85		
1711.51.0.0	COTA-PARTE DO FUNDO DE PARTICIPAÇÃO DOS MUNICÍPIOS - FPM	0.000.000	14.222.791,40		

(Continua na página seguinte)

LOA 2026

SANTA ROSA DO PIAUÍ - PI



PREF. MUNIC. DE SANTA ROSA DO PIAUI
AV. JOAQUIM CASTELO BRANCO, 337 - CNPJ:4152244/0001-11

Anexo 02
Página 2

Orçamento Programa - Exercício de 2026
RECEITAS SEGUNDO AS CATEGORIAS ECONOMICAS

Código	Especificação	F.R.	Desdobramento	SubCategoria Fonte	Categoria Econômica
1711.51.1.0	COTA-PARTE FUNDO PARTICIPAÇÃO MUNICÍPIOS-COTA MENSAL	0.000.000	10.600.291,40		
1711.51.1.1	COTA-PARTE FPM-COTA MENSAL-PRINCIPAL	1.500.00	10.600.291,40		
1711.51.2.0	COTA-PARTE FUNDO PARTICIPAÇÃO MUNICÍPIOS-COTA EXTRAORDINÁRIA	0.000.000	3.622.500,00		
1711.51.2.1	COTA-PARTE FPM-COTA EXTRAORDINÁRIA-PRINCIPAL	1.500.00	3.622.500,00		
1711.52.0.0	COTA-PARTE DO IMPOSTO SOBRE A PROPRIEDADE TERRITORIAL RURAL	0.000.000	2.859,45		
1711.52.0.0	COTA-PARTE DO IMPOSTO SOBRE A PROPRIEDADE TERRITORIAL RURAL	0.000.000	2.859,45		
1711.52.0.1	COTA-PARTE IMP.PROPRIED.TERRIT.RURAL-PRINCIPAL	1.500.00	2.859,45		
1712.00.0.0	TRANSF.COMPENS.FINANC.EXPL.RECURSOS NATURAIS	0.000.000	137.940,00		
1712.52.0.0	COTA-PARTE COMPENSAÇÃO FINANCEIRA PRODUÇÃO PETRÓLEO	0.000.000	101.072,50		
1712.52.4.0	COTA-PARTE DO FUNDO ESPECIAL DO PETRÓLEO - FEP	0.000.000	101.072,50		
1712.52.4.1	COTA-PARTE-FEP-PRINCIPAL	1.720.05	101.072,50		
1712.99.0.0	OUTRAS TRANSF.COMP.FINANC.EXPLORAÇÃO DE RECURSOS NATURAIS	0.000.000	36.867,50		
1712.99.0.0	OUTRAS TRANSF.COMP.FINANC.EXPLORAÇÃO DE RECURSOS NATURAIS	0.000.000	36.867,50		
1712.99.0.1	OUTR.TRANS.COMP.FINAN.EXPL.RECUR.NAT.-PRINCIPAL	1.704.00	26.000,00		
1712.99.0.1	OUTR.TRANS.COMP.FINAN.EXPL.RECUR.NAT.-PRINCIPAL	1.709.05	10.867,50		
1713.00.0.0	TRANSFERÊNCIAS RECURSOS SISTEMA ÚNICO SAÚDE - SUS	0.000.000	4.615.166,24		
1713.50.0.0	TRANSF.SUS-FUNDO A FUNDO - BLOCO DE MANUTENÇÃO	0.000.000	4.464.743,91		
1713.50.1.0	TRANSF.SUS-FUNDO A FUNDO - BLOCO MANUT.ATEN.PRIMÁRIO	0.000.000	4.464.743,91		
1713.50.1.1	TRANS.SUS-BL.MANUT.ATEN.PRIMÁRIA-PRINCIPAL	1.600.02	3.006.584,56		
1713.50.1.1	TRANS.SUS-BL.MANUT.ATEN.PRIMÁRIA-PRINCIPAL	1.602.02	67.620,00		
1713.50.1.1	TRANS.SUS-BL.MANUT.ATEN.PRIMÁRIA-PRINCIPAL	1.604.02	725.564,35		
1713.50.1.1	TRANS.SUS-BL.MANUT.ATEN.PRIMÁRIA-PRINCIPAL	1.605.02	664.975,00		
1713.51.0.0	TRANSF.SUS-FUNDO A FUNDO - BLOCO DE ESTRUTURAÇÃO	0.000.000	114.197,33		
1713.51.1.0	TRANSF.SUS-FUNDO FUNDO-BLOCO ESTRUTURAÇÃO-ATENÇÃO PRIMÁRIA	0.000.000	114.197,33		
1713.51.1.1	TRANSF.SUS-BLOCO ESTRUT.-ATEN.PRIMÁRIA-PRINCIPAL	1.601.02	62.274,83		
1713.51.1.1	TRANSF.SUS-BLOCO ESTRUT.-ATEN.PRIMÁRIA-PRINCIPAL	1.603.02	51.922,50		
1713.99.0.0	OUTRAS TRANSFERÊNCIAS RECURSOS SISTEMA ÚNICO SAÚDE-SUS	0.000.000	36.225,00		
1713.99.0.0	OUTRAS TRANSFERÊNCIAS RECURSOS SISTEMA ÚNICO SAÚDE-SUS	0.000.000	36.225,00		
1713.99.0.1	OUTRAS TRANSF. RECURSO-SUS- PRINCIPAL	1.659.02	36.225,00		
1714.00.0.0	TRANSF.RECURSOS FUNDO NAC.DESENVOLVIMENTO EDUCAÇÃO-FNDE	0.000.000	1.153.717,16		
1714.50.0.0	TRANSFERÊNCIAS DO SALÁRIO-EDUCAÇÃO	0.000.000	463.613,11		
1714.50.0.0	TRANSFERÊNCIAS DO SALÁRIO-EDUCAÇÃO	0.000.000	463.613,11		
1714.50.0.1	TRANSF.SALÁRIO-EDUCAÇÃO-FNDE-PRINCIPAL	1.550.01	463.613,11		
1714.51.0.0	TRANSFERÊNCIAS FNDE- PROGR.DINH.DIRETO NA ESCOLA - PDDE	0.000.000	98.056,49		
1714.51.0.0	TRANSFERÊNCIAS FNDE- PROGR.DINH.DIRETO NA ESCOLA - PDDE	0.000.000	98.056,49		
1714.51.0.1	TRANSF.FNDE- PARA O PDDE-PRINCIPAL	1.551.01	98.056,49		
1714.52.0.0	TRANSF.PROGRAMA NACIONAL ALIMENTAÇÃO ESCOLA- PNAE	0.000.000	202.166,48		
1714.52.0.0	TRANSF.PROGRAMA NACIONAL ALIMENTAÇÃO ESCOLA- PNAE	0.000.000	202.166,48		
1714.52.0.1	TRANSF.PROGR.NAC. ALIM.ESCOLA-PNAE-PRINCIPAL	1.552.01	202.166,48		
1714.53.0.0	TRANSF.PROG.NACIONAL APOIOTRANSORTE DO ESCOLAR - PNATE	0.000.000	100.081,08		
1714.53.0.0	TRANSF.PROG.NACIONAL APOIOTRANSORTE DO ESCOLAR - PNATE	0.000.000	100.081,08		
1714.53.0.1	TRANSF.PROG.NAC. TRANSP.ESCOLAR-PNATE-PRINCIPAL	1.553.01	100.081,08		
1714.99.0.0	OUTRAS TRANSF.DIRETAS FUNDO NACIONAL DESENV.EDUCAÇÃO-FNDE	0.000.000	289.800,00		
1714.99.0.0	OUTRAS TRANSF.DIRETAS FUNDO NACIONAL DESENV.EDUCAÇÃO-FNDE	0.000.000	289.800,00		
1714.99.0.1	OUTRAS TRANSF. FNDE- PRINCIPAL	1.569.01	289.800,00		
1715.00.0.0	TRANSFERÊNCIAS COMPLEMENTAÇÃO DA UNIÃO -FUNDEB	0.000.000	2.268.701,88		
1715.50.0.0	TRANSFERÊNCIAS COMPLEMENTAÇÃO UNIÃO FUNDEB-VAAT	0.000.000	1.186.985,00		
1715.50.0.0	TRANSFERÊNCIAS COMPLEMENTAÇÃO UNIÃO FUNDEB-VAAT	0.000.000	1.186.985,00		
1715.50.0.1	TRANSF.COMP.UNIÃO FUNDEB-VAAT-PRINCIPAL	1.542.01	1.186.985,00		
1715.51.0.0	TRANSFERÊNCIAS COMPLEMENTAÇÃO UNIÃO FUNDEB-VAAF	0.000.000	994.850,00		
1715.51.0.0	TRANSFERÊNCIAS COMPLEMENTAÇÃO UNIÃO FUNDEB-VAAF	0.000.000	994.850,00		
1715.51.0.1	TRANSF.COMP.UNIÃO FUNDEB-VAAF-PRINCIPAL	1.541.01	994.850,00		

(Continua na página seguinte)

LOA 2026**SANTA ROSA DO PIAUÍ - PI****PREF. MUNIC. DE SANTA ROSA DO PIAUI**

AV. JOAQUIM CASTELO BRANCO, 337 - CNPJ:41522244/0001-11

Anexo 02

Página 3

Orçamento Programa - Exercício de 2026

RECEITAS SEGUNDO AS CATEGORIAS ECONOMICAS

Código	Especificação	F.R.	Desdobramento	SubCategoria Fonte	Categoria Econômica
1715.52.0.0	TRANSFERÊNCIAS COMPLEMENTAÇÃO UNIÃO FUNDEB-VAAR	0.000.000	26.866,88		
1715.52.0.0	TRANSFERÊNCIAS COMPLEMENTAÇÃO UNIÃO FUNDEB-VAAR	0.000.000	26.866,88		
1715.52.0.1	TRANSF.COMP.UNIÃO FUNDEB-VAAR-PRINCIPAL	1.543.01	26.866,88		
1715.53.0.0	TRANSFERÊNCIAS DE RECURSOS DO FUNDEB DESTINADOS À CRIAÇÃO DE	0.000.000	60.000,00		
1715.53.0.0	TRANSFERÊNCIAS DE RECURSOS DO FUNDEB DESTINADOS À CRIAÇÃO DE	0.000.000	60.000,00		
1715.53.0.1	TRANSFERÊNCIAS DE RECURSOS DO FUNDEB DESTINADOS À CRIAÇÃO DE	1.546.01	60.000,00		
1716.00.0.0	TRANSF.RECURSOS FUNDO NACIONAL ASSISTÊNCIA SOCIAL-FNAS	0.000.000	573.060,54		
1716.50.0.0	TRANSF.RECURSOS FUNDO NACIONAL ASSISTÊNCIA SOCIAL-FNAS	0.000.000	573.060,54		
1716.50.0.0	TRANSF.RECURSOS FUNDO NACIONAL ASSISTÊNCIA SOCIAL-FNAS	0.000.000	573.060,54		
1716.50.0.1	TRANSF.RECUR.-FNAS-PRINCIPAL	1.660.04	541.665,54		
1716.50.0.1	TRANSF.RECUR.-FNAS-PRINCIPAL	1.669.04	31.395,00		
1717.00.0.0	TRANSFERÊNCIAS DE CONVÊNIOS DA UNIÃO E DE SUAS ENTIDADES	0.000.000	2.268.133,18		
1717.50.0.0	TRANSF.CONVÊNIOS UNIÃO SISTEMA ÚNICO SAÚDE-SUS	0.000.000	724.500,00		
1717.50.0.0	TRANSF.CONVÊNIOS UNIÃO SISTEMA ÚNICO SAÚDE-SUS	0.000.000	724.500,00		
1717.50.0.1	TRANSF.CONV.UNIÃO-SUS-PRINCIPAL	1.631.02	724.500,00		
1717.51.0.0	TRANSF.CONVÊNIOS UNIÃO PROGRAMAS DE EDUCAÇÃO	0.000.000	230.000,00		
1717.51.0.0	TRANSF.CONVÊNIOS UNIÃO PROGRAMAS DE EDUCAÇÃO	0.000.000	230.000,00		
1717.51.0.1	TRANSF.CONV.UNIÃO- PROGR.EDUC.-PRINCIPAL	1.570.01	230.000,00		
1717.52.0.0	TRANSF.CONVÊNIOS UNIÃO PROGRAMAS ASSISTENCIA SOCIAL	0.000.000	76.072,50		
1717.52.0.0	TRANSF.CONVÊNIOS UNIÃO PROGRAMAS ASSISTENCIA SOCIAL	0.000.000	76.072,50		
1717.52.0.1	TRANSF.CONV.UNIÃO PROGR.ASSIST.SOCIAL-PRINCIPAL	1.665.04	76.072,50		
1717.99.0.0	OUTRAS TRANSF.CONVÊNIOS UNIÃO ENTIDADES	0.000.000	1.237.560,68		
1717.99.0.0	OUTRAS TRANSF.CONVÊNIOS UNIÃO ENTIDADES	0.000.000	1.237.560,68		
1717.99.0.1	OUTRAS TRANSF.CONV.UNIÃO ENTIDADES-PRINCIPAL	1.700.05	1.237.560,68		
1719.00.0.0	OUTRAS TRANSFERÊNCIAS RECURSOS UNIÃO E DE SUAS ENTIDADES	0.000.000	467.494,54		
1719.57.0.0	TRANSFERÊNCIA ESPECIAL DA UNIÃO	0.000.000	220.972,50		
1719.57.0.0	TRANSFERÊNCIA ESPECIAL DA UNIÃO	0.000.000	220.972,50		
1719.57.0.1	TRANSF.ESPECIAL DA UNIÃO-PRINCIPAL	1.706.05	60.375,00		
1719.57.0.1	TRANSF.ESPECIAL DA UNIÃO-PRINCIPAL	1.721.05	160.597,50		
1719.58.0.0	TRANSF.OBRIG.LEI COMPLEMENTAR Nº 176/2020	0.000.000	3.332,25		
1719.58.0.0	TRANSF.OBRIG.LEI COMPLEMENTAR Nº 176/2020	0.000.000	3.332,25		
1719.58.0.1	TRANSF.OBRIG.LEI COMPLEM.Nº 176/2020-PRINCIPAL	1.500.00	3.332,25		
1719.60.0.0	TRANSFERÊNCIAS ALDIR BLANC LEI Nº 14.399/2022	0.000.000	55.885,00		
1719.60.0.0	TRANSFERÊNCIAS ALDIR BLANC LEI Nº 14.399/2022	0.000.000	55.885,00		
1719.60.0.1	TRANSF.ALDIR BLANC LEI Nº 14.399/2022-PRINCIPAL	1.719.00	55.885,00		
1719.99.0.0	OUTRAS TRANSF.RECURSOS UNIÃO ENTIDADES	0.000.000	187.304,79		
1719.99.0.0	OUTRAS TRANSF.RECURSOS UNIÃO ENTIDADES	0.000.000	187.304,79		
1719.99.0.1	OUTRAS TRANSF.RECUR.UNIÃO ENTID.-PRINCIPAL	1.715.05	66.412,50		
1719.99.0.1	OUTRAS TRANSF.RECUR.UNIÃO ENTID.-PRINCIPAL	1.716.05	20.527,50		
1719.99.0.1	OUTRAS TRANSF.RECUR.UNIÃO ENTID.-PRINCIPAL	1.899.05	100.364,79		
1720.00.0.0	TRANSFERÊNCIAS ESTADOS DISTRITO FEDERAL E DE SUAS ENTIDADES	0.000.000		1.411.256,56	
1721.00.0.0	PARTICIPAÇÃO NA RECEITA DOS ESTADOS E DISTRITO FEDERAL	0.000.000	839.841,88		
1721.50.0.0	COTA-PARTE DO ICMS	0.000.000	724.500,00		
1721.50.0.0	COTA-PARTE DO ICMS	0.000.000	724.500,00		
1721.50.0.1	COTA-PARTE DO ICMS - PRINCIPAL	1.500.00	724.500,00		
1721.51.0.0	COTA-PARTE DO IPVA	0.000.000	60.375,00		
1721.51.0.0	COTA-PARTE DO IPVA	0.000.000	60.375,00		
1721.51.0.1	COTA-PARTE DO IPVA - PRINCIPAL	1.500.00	60.375,00		
1721.52.0.0	COTA-PARTE DO IPI - MUNICÍPIOS	0.000.000	12.075,00		
1721.52.0.0	COTA-PARTE DO IPI - MUNICÍPIOS	0.000.000	12.075,00		
1721.52.0.1	COTA-PARTE DO IPI - MUNICÍPIOS - PRINCIPAL	1.500.00	12.075,00		
1721.53.0.0	COTA-PARTE CONTRIBUIÇÃO INTERVENÇÃO DOMÍNIO ECONÔMICO	0.000.000	42.891,88		
1721.53.0.0	COTA-PARTE CONTRIBUIÇÃO INTERVENÇÃO DOMÍNIO ECONÔMICO	0.000.000	42.891,88		
1721.53.0.1	COTA-PARTE-CIDE-PRINCIPAL	1.750.05	42.891,88		
1722.00.0.0	TRANSF.COMPENS.FINANC.EXPL.RECURSOS NATURAIS	0.000.000	10.867,50		
1722.51.0.0	COTA-PARTE COMPENS.FINANC.RECURSOS MINERAIS-CFEM	0.000.000	10.867,50		
1722.51.0.0	COTA-PARTE COMPENS.FINANC.RECURSOS MINERAIS-CFEM	0.000.000	10.867,50		

(Continua na página seguinte)

LOA 2026

SANTA ROSA DO PIAUÍ - PI



PREF. MUNIC. DE SANTA ROSA DO PIAUI

AV. JOAQUIM CASTELO BRANCO, 337 - CNPJ:41522244/0001-11

Anexo 02

Página 4

Orçamento Programa - Exercício de 2026

RECEITAS SEGUNDO AS CATEGORIAS ECONOMICAS

Código	Especificação	F.R.	Desdobramento	SubCategoria Fonte	Categoria Econômica
1722.51.0.1	COTA-PARTE-CFEM-PRINCIPAL	1.708.05	10.867,50		
1723.00.0.0	TRANSFERÊNCIAS RECURSOS SISTEMA ÚNICO SAÚDE - SUS	0.000.000	100.308,42		
1723.50.0.0	TRANSFERÊNCIAS RECURSOS SISTEMA ÚNICO SAÚDE - SUS	0.000.000	100.308,42		
1723.50.0.0	TRANSFERÊNCIAS RECURSOS SISTEMA ÚNICO SAÚDE - SUS	0.000.000	100.308,42		
1723.50.0.1	TRANSF.RECURSOS-SUS-PRINCIPAL	1.621.02	100.308,42		
1724.00.0.0	TRANSF.CONVÊNIO ESTADOS E DF ENTIDADES	0.000.000	186.875,00		
1724.50.0.0	TRANSF.CONV.ESTADOS E DF PARA SUS	0.000.000	19.320,00		
1724.50.0.0	TRANSF.CONV.ESTADOS E DF PARA SUS	0.000.000	19.320,00		
1724.50.0.1	TRANSF.CONV.ESTADOS E DF PARA SUS-PRINCIPAL	1.632.02	19.320,00		
1724.51.0.0	TRANSF. CONVÊNIO ESTADOS PROGRAMA EDUCAÇÃO	0.000.000	131.330,00		
1724.51.0.0	TRANSF. CONVÊNIO ESTADOS PROGRAMA EDUCAÇÃO	0.000.000	131.330,00		
1724.51.0.1	TRANSF.CONV.ESTADOS PROGR.EDUCAÇÃO-PRINCIPAL	1.570.01	5.750,00		
1724.51.0.1	TRANSF.CONV.ESTADOS PROGR.EDUCAÇÃO-PRINCIPAL	1.571.01	125.580,00		
1724.99.0.0	OUTRAS TRANSF.CONV.ESTADOS E DF E ENTIDADES	0.000.000	36.225,00		
1724.99.0.0	OUTRAS TRANSF.CONV.ESTADOS E DF E ENTIDADES	0.000.000	36.225,00		
1724.99.0.1	OUTRAS TRANSF.CONV.EST.E DF E ENTID.-PRINCIPAL	1.701.05	36.225,00		
1729.00.0.0	OUTRAS TRANSFERÊNCIAS DOS ESTADOS E DISTRITO FEDERAL	0.000.000	273.363,76		
1729.51.0.0	TRANSFERÊNCIAS DE ESTADOS DESTINADAS À ASSISTÊNCIA SOCIAL	0.000.000	70.638,76		
1729.51.0.0	TRANSFERÊNCIAS DE ESTADOS DESTINADAS À ASSISTÊNCIA SOCIAL	0.000.000	70.638,76		
1729.51.0.1	TRANSF.ESTADOS ASSIST.SOCIAL-PRINCIPAL	1.661.04	70.638,76		
1729.52.0.0	TRANSF.RECURSOS PROGRAMAS DE EDUCAÇÃO	0.000.000	88.147,50		
1729.52.0.0	TRANSF.RECURSOS PROGRAMAS DE EDUCAÇÃO	0.000.000	88.147,50		
1729.52.0.1	TRANSF.RECURSOS PROGR.EDUCAÇÃO-PRINCIPAL	1.576.01	88.147,50		
1729.99.0.0	OUTRAS TRANSFERÊNCIAS DOS ESTADOS E DF	0.000.000	40.000,00		
1729.99.0.0	OUTRAS TRANSFERÊNCIAS DOS ESTADOS E DF	0.000.000	74.577,50		
1729.99.0.0	OUTRAS TRANSFERÊNCIAS DOS ESTADOS E DF	0.000.000	114.577,50		
1729.99.0.1	OUTRAS TRANSF.ESTADOS E DF-PRINCIPAL	1.705.05	68.827,50		
1729.99.0.1	OUTRAS TRANSF.ESTADOS E DF-PRINCIPAL	1.710.00	40.000,00		
1729.99.0.1	OUTRAS TRANSF.ESTADOS E DF-PRINCIPAL	1.748.05	5.750,00		
1750.00.0.0	TRANSFERÊNCIAS DE OUTRAS INSTITUIÇÕES PÚBLICAS	0.000.000		5.182.292,12	
1751.00.0.0	TRANSF.RECURSOS FUNDO MANUTENÇÃO DESENVOL.EDUCAÇÃO-FUNDEB	0.000.000	5.182.292,12		
1751.50.0.0	TRANSF.RECURSOS FUNDO MANUTENÇÃO DESENVOL.EDUCAÇÃO-FUNDEB	0.000.000	5.182.292,12		
1751.50.0.0	TRANSF.RECURSOS FUNDO MANUTENÇÃO DESENVOL.EDUCAÇÃO-FUNDEB	0.000.000	5.182.292,12		
1751.50.0.1	TRANSF.RECURSOS FUNDEB-PRINCIPAL	1.540.01	5.182.292,12		
1790.00.0.0	DEMAIS TRANSFERÊNCIAS CORRENTES	0.000.000		5.750,00	
1799.00.0.0	OUTRAS TRANSFERÊNCIAS CORRENTES	0.000.000	5.750,00		
1799.99.0.0	OUTRAS TRANSFERÊNCIAS CORRENTES	0.000.000	5.750,00		
1799.99.0.0	OUTRAS TRANSFERÊNCIAS CORRENTES	0.000.000	5.750,00		
1799.99.0.1	OUTRAS TRANSF.CORRENTES-PRINCIPAL	1.747.05	5.750,00		
1900.00.0.0	OUTRAS RECEITAS CORRENTES	0.000.000		8.987,24	
1920.00.0.0	INDENIZAÇÕES, RESTITUIÇÕES E RESSARCIMENTOS	0.000.000		5.643,62	
1921.00.0.0	INDENIZAÇÕES	0.000.000	3.971,81		
1921.99.0.0	OUTRAS INDENIZAÇÕES	0.000.000	3.971,81		
1921.99.0.0	OUTRAS INDENIZAÇÕES	0.000.000	3.971,81		
1921.99.0.1	OUTRAS INDENIZAÇÕES - PRINCIPAL	1.500.00	1.671,81		
1921.99.0.1	OUTRAS INDENIZAÇÕES - PRINCIPAL	1.701.05	2.300,00		
1922.00.0.0	RESTITUIÇÕES	0.000.000	1.671,81		
1922.99.0.0	OUTRAS RESTITUIÇÕES	0.000.000	1.671,81		
1922.99.0.0	OUTRAS RESTITUIÇÕES	0.000.000	1.671,81		
1922.99.0.1	OUTRAS RESTITUIÇÕES-PRINCIPAL	1.500.00	1.671,81		
1990.00.0.0	DEMAIS RECEITAS CORRENTES	0.000.000		3.343,62	
1999.00.0.0	OUTRAS RECEITAS CORRENTES	0.000.000	3.343,62		
1999.99.0.0	OUTRAS RECEITAS	0.000.000	3.343,62		
1999.99.2.0	OUTRAS REC.NÃO ARREC.NÃO PROJETADAS RFB-PRIMÁRIAS	0.000.000	1.671,81		
1999.99.2.3	OUTRAS REC.NÃO ARREC.NÃO PROJ.RFB-PRIM.-DÍVIDA ATIVA	1.500.00	1.671,81		
1999.99.3.0	OUTRAS REC.NÃO ARREC.NÃO PROJETADAS PELA RFB-FINANCEIRAS	0.000.000	1.671,81		
1999.99.3.1	OUTR.REC.NÃO ARREC.NÃO PROJ.RFB-FINAN.-PRINCIPAL	1.500.00	1.671,81		
2000.00.0.0	RECEITAS DE CAPITAL	0.000.000			2.700.922,50
2100.00.0.0	OPERAÇÕES DE CRÉDITO	0.000.000		1.207.500,00	
2110.00.0.0	OPERAÇÕES DE CRÉDITO - MERCADO INTERNO	0.000.000			

(Continua na página seguinte)

LOA 2026**SANTA ROSA DO PIAUÍ - PI****PREF. MUNIC. DE SANTA ROSA DO PIAUI**

AV. JOAQUIM CASTELO BRANCO, 337 - CNPJ:41522244/0001-11

Anexo 02

Página 5

Orçamento Programa - Exercício de 2026

RECEITAS SEGUNDO AS CATEGORIAS ECONOMICAS

Código	Especificação	F.R.	Desdobramento	SubCategoria Fonte	Categoria Econômica
		0.000.000		1.207.500,00	
2119.00.0.0	OUTRAS OPERAÇÕES DE CRÉDITO - MERCADO INTERNO	0.000.000	1.207.500,00		
2119.99.0.0	OUTRAS OPERAÇÕES DE CRÉDITO - MERCADO INTERNO	0.000.000	1.207.500,00		
2119.99.0.0	OUTRAS OPERAÇÕES DE CRÉDITO - MERCADO INTERNO	0.000.000	1.207.500,00		
2119.99.0.1	OUTRAS OP.CRÉDITO-MERCADO INTERNO-PRINCIPAL	1.754.00	1.207.500,00		
2200.00.0.0	ALIAÇÃO DE BENS	0.000.000		1.671,81	
2210.00.0.0	ALIAÇÃO DE BENS MÓVEIS	0.000.000		1.671,81	
2213.00.0.0	ALIAÇÃO DE BENS MÓVEIS E SEMOVENTES	0.000.000	1.671,81		
2213.01.0.0	ALIAÇÃO DE BENS MÓVEIS E SEMOVENTES	0.000.000	1.671,81		
2213.01.0.1	ALIAÇÃO BENS MÓVEIS SEMOVENTES-PRINCIPAL	1.755.00	1.671,81		
2400.00.0.0	TRANSFERÊNCIAS DE CAPITAL	0.000.000		1.491.750,69	
2410.00.0.0	TRANSFERÊNCIAS DA UNIÃO E DE SUAS ENTIDADES	0.000.000		749.871,46	
2411.00.0.0	TRANSFERÊNCIAS RECURSOS SISTEMA ÚNICO SAÚDE - SUS	0.000.000	16.718,07		
2411.51.0.0	TRANSF.RECURSOS-SUS-FUNDO A FUNDO - BLOCO DE ESTRUTURAÇÃO	0.000.000	16.718,07		
2411.51.1.0	TRANSF.-SUS-BLOCO ESTRUTURAÇÃO-ATENÇÃO PRIMÁRIA	0.000.000	16.718,07		
2411.51.1.1	TRANSF.-SUS-BLOCO ESTRUT.-ATEN.PRIMÁRIA-PRINCIPAL	1.601.02	16.718,07		
2414.00.0.0	TRANSFERÊNCIAS DE CONVÊNIOS DA UNIÃO E DE SUAS ENTIDADES	0.000.000	733.153,39		
2414.50.0.0	TRANSF. CONVÊNIOS UNIÃO PARA O SUS	0.000.000	120.750,00		
2414.50.0.0	TRANSF. CONVÊNIOS UNIÃO PARA O SUS	0.000.000	120.750,00		
2414.50.0.1	TRANSF. CONV. UNIÃO PARA O SUS-PRINCIPAL	1.631.02	120.750,00		
2414.51.0.0	TRANSF. CONVÊNIOS UNIÃO PROGRAMAS EDUCAÇÃO	0.000.000	8.653,39		
2414.51.0.0	TRANSF. CONVÊNIOS UNIÃO PROGRAMAS EDUCAÇÃO	0.000.000	8.653,39		
2414.51.0.1	TRANSF. CONV. UNIÃO Progr. EDUCAÇÃO-PRINCIPAL	1.570.01	8.653,39		
2414.53.0.0	TRANSF. CONVÊNIOS UNIÃO PROGRAMAS MEIO AMBIENTE	0.000.000	301.875,00		
2414.53.0.0	TRANSF. CONVÊNIOS UNIÃO PROGRAMAS MEIO AMBIENTE	0.000.000	301.875,00		
2414.53.0.1	TRANSF. CONV. UNIÃO Progr. MEIO AMBIENTE-PRINCIPAL	1.700.05	301.875,00		
2414.99.0.0	OUTRAS TRANSFERÊNCIAS CONVÊNIOS UNIÃO E DE SUAS ENTIDADES	0.000.000	301.875,00		
2414.99.0.0	OUTRAS TRANSFERÊNCIAS CONVÊNIOS UNIÃO E DE SUAS ENTIDADES	0.000.000	301.875,00		
2414.99.0.1	OUTRAS TRANSF. CONV. UNIÃO SUAS ENTID.-PRINCIPAL	1.700.05	301.875,00		
2420.00.0.0	TRANSF. ESTADOS E DO DISTRITO FEDERAL E DE SUAS ENTIDADES	0.000.000		17.379,23	
2422.00.0.0	TRANSF. CONVÊNIOS ESTADOS E DF E DE SUAS ENTIDADES	0.000.000	17.379,23		
2422.51.0.0	TRANSF. CONVÊNIOS ESTADOS PROGRAMA EDUCAÇÃO	0.000.000	5.750,00		
2422.51.0.0	TRANSF. CONVÊNIOS ESTADOS PROGRAMA EDUCAÇÃO	0.000.000	5.750,00		
2422.51.0.1	TRANSF. CONV. ESTADOS Progr. EDUCAÇÃO-PRINCIPAL	1.570.01	5.750,00		
2422.99.0.0	OUTRAS TRANSF. CONV. ESTADOS E DF E DE SUA ENTIDADES	0.000.000	11.629,23		
2422.99.0.0	OUTRAS TRANSF. CONV. ESTADOS E DF E DE SUA ENTIDADES	0.000.000	11.629,23		
2422.99.0.1	OUTRAS TRANSF. CONV. EST/DFSUA ENTID.-PRINCIPAL	1.701.05	11.629,23		
2490.00.0.0	DEMAIS TRANSFERÊNCIAS DE CAPITAL	0.000.000		724.500,00	
2499.00.0.0	OUTRAS TRANSFERÊNCIAS DE CAPITAL	0.000.000	724.500,00		
2499.99.0.0	OUTRAS TRANSFERÊNCIAS DE CAPITAL	0.000.000	724.500,00		
2499.99.0.1	OUTRAS TRANSFERÊNCIAS CAPITAL-PRINCIPAL	1.500.00	724.500,00		
9000.00.0.0	(R) DEDUÇÕES DA RECEITA	0.000.000			-2.280.020,17
9500.00.0.0	(R) DEDUÇÕES DO FUNDEB	0.000.000		-2.280.020,17	
9510.00.0.0	(R) DEDUÇÕES DO FUNDEB	0.000.000	-2.280.020,17		
9510.00.0.0	(R) DEDUÇÕES DO FUNDEB	0.000.000	-2.280.020,17		
9510.00.0.0	(R) DEDUÇÕES DO FUNDEB	0.000.000		-2.280.020,17	
9510.00.0.0	(R) DEDUÇÕES DO FUNDEB	1.500.00	-2.280.020,17		
Total das Receitas (exceto Intra-Orçamentárias)					34.444.630,25

TOTALIZAÇÃO DAS RECEITAS POR CATEGORIA ECONOMICA

RECEITA CORRENTE

31.743.707,75

(Continua na página seguinte)

LOA 2026

SANTA ROSA DO PIAUÍ - PI



PREF. MUNIC. DE SANTA ROSA DO PIAUI
AV. JOAQUIM CASTELO BRANCO, 337 - CNPJ:41522244/0001-11
Orçamento Programa - Exercício de 2026
RECEITAS SEGUNDO AS CATEGORIAS ECONOMICAS

Anexo 02
Página 6

Código	Especificação	F.R.	Desdobramento	SubCategoria Fonte	Categoria Econômica
RECEITA DE CAPITAL					2.700.922,50
Total Geral das Receitas					34.444.630,25

MARLON RODRIGUES DE SOUSA
PREFEITO MUNICIPAL
929.398.803-87

SOARES & A B SANTOS SOUSA LTDA-ME
CONTADOR/CRC 0444-07
21.505.535/0001-94



PREF. MUNIC. DE SANTA ROSA DO PIAUI
AV. JOAQUIM CASTELO BRANCO, 337
41522244/0001-11
Exercício: 2026

(Art.2º - § 1º da Lei 4.320/64)

CONSOLIDADO

1 de 1

DEMONSTRATIVO GERAL DA RECEITA POR FONTES E DAS DESPESAS POR FUNÇÕES DO GOVERNO

RECEITA			DESPESA		
TÍTULOS	Saldo R\$	Saldo R\$	TÍTULOS	Saldo R\$	Saldo R\$
RECEITAS CORRENTES.		34.023.727,92	Legislativa		1.521.450,00
DEDUÇÕES DA RECEITA CORRENTE		-2.280.020,17	Administração		6.941.784,73
RECEITAS DE CAPITAL		2.700.922,50	Assistência Social		1.470.977,59
RECEITAS CORRENTES			Saúde		7.945.966,76
IMPOSTOS, TAXAS E CONTRIBUIÇÕES DE MELHORIA	1.250.412,68		Educação		11.387.040,34
CONTRIBUIÇÕES	311.351,96		Cultura		897.021,70
RECEITA PATRIMONIAL	143.812,97		Direitos da Cidadania		63.997,50
TRANSFERÊNCIAS CORRENTES	32.309.163,07		Urbanismo		2.182.726,62
OUTRAS RECEITAS CORRENTES	8.987,24		Habitação		303.033,52
RECEITAS DE CAPITAL			Saneamento		8.359,04
OPERAÇÕES DE CRÉDITO	1.207.500,00		Gestão Ambiental		12.075,00
ALIENAÇÃO DE BENS	1.671,81		Agricultura		90.457,69
TRANSFERÊNCIAS DE CAPITAL	1.491.750,69		Comércio e Serviços		16.833,08
DEDUÇÕES DA RECEITA CORRENTE			Transporte		2.719,69
(R) DEDUÇÕES DA RECEITA	-2.280.020,17		Desporto e Lazer		740.001,93
TOTAL		34.444.630,25	Encargos Especiais		60.185,06
			Reserva de Contingência		800.000,00
			TOTAL		34.444.630,25

MARLON RODRIGUES DE SOUSA
PREFEITO MUNICIPAL
929.398.803-87

SOARES & A B SANTOS SOUSA LTDA-ME
CONTADOR/CRC 0444-07
21.505.535/0001-94

Notas Explicativas

(Continua na página seguinte)

LOA 2026

SANTA ROSA DO PIAUÍ - PI

PREF. MUNIC. DE SANTA ROSA DO PIAUI



41522244/0001-11

RELATÓRIOS AUXILIARES - LDO

COMPARATIVO DA LDO COM A LOA

Ano LDO: 2026

PROGRAMA: 0001 PROCESSO LEGISLATIVO													
AÇÃO: 2001 MANUTENÇÃO E FUNCIONAMENTO DA CÂMARA MUNICIPAL										VALOR LDO	VALOR LOA	DIFERENÇA	
ENTIDADE	LOCAL	FUNÇÃO	SUB	CATEC	FRI	FRG	FRC	FDET	FSTN	CÓD.APLIC			
1	010100	01	031								1.403.450,00	1.403.450,00	0,00
TOTAL AÇÃO:										1.403.450,00	1.403.450,00	0,00	
AÇÃO: 1001 INVESTIMENTO A CARGO DA CÂMARA MUNICIPAL										VALOR LDO	VALOR LOA	DIFERENÇA	
ENTIDADE	LOCAL	FUNÇÃO	SUB	CATEC	FRI	FRG	FRC	FDET	FSTN	CÓD.APLIC			
1	010100	01	031								118.000,00	118.000,00	0,00
TOTAL AÇÃO:										118.000,00	118.000,00	0,00	
TOTAL PROGRAMA:										1.521.450,00	1.521.450,00	0,00	

PROGRAMA: 0005 GESTÃO ADMINISTRATIVA E FINANCEIRA													
AÇÃO: 2040 MANUTENÇÃO DOS SERVIÇOS DE ADMINISTRAÇÃO GERAL											VALOR LDO	VALOR LOA	DIFERENÇA
ENTIDADE	LOCAL	FUNÇÃO	SUB	CATEC	FRI	FRG	FRC	FDET	FSTN	CÓD.APLIC			
2	020100	04	122								5.539.507,27	5.539.507,27	0,00
2	020500	04	122								42.891,88	42.891,88	0,00
2	020600	04	122								26.000,00	26.000,00	0,00
TOTAL AÇÃO:											5.608.399,15	5.608.399,15	0,00
AÇÃO: 1045 PROJETOS ESPECIAIS DE AMPL. DA REDE FISICA DA ADMINISTRAÇÃO											VALOR LDO	VALOR LOA	DIFERENÇA
ENTIDADE	LOCAL	FUNÇÃO	SUB	CATEC	FRI	FRG	FRC	FDET	FSTN	CÓD.APLIC			
2	020100	04	122								98.791,66	98.791,66	0,00
TOTAL AÇÃO:											98.791,66	98.791,66	0,00
AÇÃO: 2100 APOIO AS AÇÕES DE POLICIAMENTO E SEGURANÇA PÚBLICA											VALOR LDO	VALOR LOA	DIFERENÇA
ENTIDADE	LOCAL	FUNÇÃO	SUB	CATEC	FRI	FRG	FRC	FDET	FSTN	CÓD.APLIC			
2	020800	14	422								63.997,50	63.997,50	0,00
TOTAL AÇÃO:											63.997,50	63.997,50	0,00
TOTALPROGRAMA:											5.771.188,31	5.771.188,31	0,00

PROGRAMA: 0006 GESTÃO DAS ATIVIDADES DE CONTROLE INTERNO													
AÇÃO: 2070 MANUTENÇÃO DAS ATIVIDADES DE CONTROLE INTERNO											VALOR LDO	VALOR LOA	DIFERENÇA
ENTIDADE	LOCAL	FUNÇÃO	SUB	CATEC	FRI	FRG	FRC	FDET	FSTN	CÓD.APLIC			
2	020100	04	124								27.093,92	27.093,92	0,00
TOTAL AÇÃO:											27.093,92	27.093,92	0,00
TOTALPROGRAMA:											27.093,92	27.093,92	0,00

PROGRAMA: 0003 AMORTIZAÇÃO E JUROS DA DÍVIDA INTERNA												
AÇÃO: 2670 ENCARGO COM AMORTIZAÇÕES E JUROS DA DÍVIDA INTERNA										VALOR LDO	VALOR LOA	DIFERENÇA
ENTIDADE	LOCAL	FUNÇÃO	SUB	CATEC	FRI	FRG	FRC	FDET	FSTN	CÓD.APLIC		
2		020100	28								58.513,25	58.513,25
TOTAL AÇÃO:										58.513,25	58.513,25	0,00

LOA 2026

SANTA ROSA DO PIAUÍ - PI



PREF. MUNIC. DE SANTA ROSA DO PIAUI

41522244/0001-11

RELATÓRIOS AUXILIARES - LDO

COMPARATIVO DA LDO COM A LOA

Ano LDO: 2026

PROGRAMA: 0003 AMORTIZAÇÃO E JUROS DA DIVIDA INTERNA				
		TOTALPROGRAMA:	58.513,25	58.513,25
				0,00

PROGRAMA: 0002 OUTROS ENCARGOS														
AÇÃO: 2680 OUTRAS DESP. C/ ENCARGOS ESP. NÃO ASSOC. AO PROCES. PROD										VALOR LDO	VALOR LOA	DIFERENÇA		
ENTIDADE	LOCAL	FUNÇÃO	SUB	CATEC	FRI	FRG	FRC	FDET	FSTN	CÓD.APLIC				
2		020100	28				846					1.671,81	1.671,81	0,00
TOTAL AÇÃO:										1.671,81	1.671,81	0,00		
TOTALPROGRAMA:										1.671,81	1.671,81	0,00		

PROGRAMA: 0008 GESTÃO E EXPANSÃO DA REDE DE ENSINO										
AÇÃO: 2201 REMUN. DO MAGISTÉRIO-ENSINO FUNDAMENTAL - 70% FUNDEB										
VALOR LDO										
VALOR LOA										
DIFERENÇA										
ENTIDADE	LOCAL	FUNÇÃO	SUB	CATEC	FRI	FRG	FRC	FDET	FSTN	CÓD.APLIC
5	020202	12	361							
								4.589.418,65	4.564.418,65	-25.000,00
TOTAL AÇÃO:								4.589.418,65	4.564.418,65	-25.000,00
AÇÃO: 2202 MANUTENÇÃO E DESENVOLVIMENTO DO ENSINO FUNDAMENTAL										
VALOR LDO										
VALOR LOA										
DIFERENÇA										
ENTIDADE	LOCAL	FUNÇÃO	SUB	CATEC	FRI	FRG	FRC	FDET	FSTN	CÓD.APLIC
2	020201	12	361							
								2.113.785,69	2.113.785,69	0,00
TOTAL AÇÃO:								2.113.785,69	2.113.785,69	0,00
AÇÃO: 2203 MANUT. E DESENV. DO ENSINO FUNDAMENTAL - 30% FUNDEB										
VALOR LDO										
VALOR LOA										
DIFERENÇA										
ENTIDADE	LOCAL	FUNÇÃO	SUB	CATEC	FRI	FRG	FRC	FDET	FSTN	CÓD.APLIC
5	020202	12	361							
								999.761,53	1.131.361,53	131.600,00
TOTAL AÇÃO:								999.761,53	1.131.361,53	131.600,00
AÇÃO: 2240 AÇÕES DP PROGRAMA NACIONAL DE ALIM. ESCOLAR-PNAE										
VALOR LDO										
VALOR LOA										
DIFERENÇA										
ENTIDADE	LOCAL	FUNÇÃO	SUB	CATEC	FRI	FRG	FRC	FDET	FSTN	CÓD.APLIC
2	020201	12	361							
								192.166,48	192.166,48	0,00
TOTAL AÇÃO:								192.166,48	192.166,48	0,00
AÇÃO: 2241 AÇÕES DO PROGRAMA DINHEIRO DIR. NA ESCOLA-PDDE										
VALOR LDO										
VALOR LOA										
DIFERENÇA										
ENTIDADE	LOCAL	FUNÇÃO	SUB	CATEC	FRI	FRG	FRC	FDET	FSTN	CÓD.APLIC
2	020201	12	361							
								98.056,49	98.056,49	0,00
TOTAL AÇÃO:								98.056,49	98.056,49	0,00
AÇÃO: 2246 AÇÕES DO PROGRAMA SALÁRIO EDUCAÇÃO										
VALOR LDO										
VALOR LOA										
DIFERENÇA										
ENTIDADE	LOCAL	FUNÇÃO	SUB	CATEC	FRI	FRG	FRC	FDET	FSTN	CÓD.APLIC
2	020201	12	361							
								473.613,11	473.613,11	0,00
TOTAL AÇÃO:								473.613,11	473.613,11	0,00
AÇÃO: 2247 AÇÕES DO PROGRAMA PNAC										
VALOR LDO										
VALOR LOA										
DIFERENÇA										
ENTIDADE	LOCAL	FUNÇÃO	SUB	CATEC	FRI	FRG	FRC	FDET	FSTN	CÓD.APLIC
2	020201	12	361							
								2.415,00	2.415,00	0,00
TOTAL AÇÃO:								2.415,00	2.415,00	0,00

LOA 2026**SANTA ROSA DO PIAUÍ - PI****PREF. MUNIC. DE SANTA ROSA DO PIAUI**

41522244/0001-11

RELATÓRIOS AUXILIARES - LDO

COMPARATIVO DA LDO COM A LOA

Ano LDO: 2026

PROGRAMA: 0008 GESTÃO E EXPANSÃO DA REDE DE ENSINO									
AÇÃO: 2248 AÇÕES DO PROGRAMA PNATE									
ENTIDADE	LOCAL	FUNÇÃO	SUB	CATEC	FRI	FRG	FRC	FDET	FSTN Cód.APLIC
2	020201	12	361						
								VALOR LDO	VALOR LOA
								100.081,08	100.081,08
								DIFERENÇA	0,00
								TOTAL AÇÃO:	0,00
								100.081,08	100.081,08
								DIFERENÇA	0,00
AÇÃO: 2250 AÇÕES DO PROGRAMA BRASIL ALFABETIZAÇÃO									
ENTIDADE	LOCAL	FUNÇÃO	SUB	CATEC	FRI	FRG	FRC	FDET	FSTN Cód.APLIC
2	020201	12	361						
								VALOR LDO	VALOR LOA
								6.037,50	6.037,50
								DIFERENÇA	0,00
								TOTAL AÇÃO:	0,00
								6.037,50	6.037,50
								DIFERENÇA	0,00
AÇÃO: 2260 MANUTENÇÃO E DESENVOLVIMENTO DO ENSINO INFANTIL									
ENTIDADE	LOCAL	FUNÇÃO	SUB	CATEC	FRI	FRG	FRC	FDET	FSTN Cód.APLIC
2	020201	12	365						
								VALOR LDO	VALOR LOA
								128.272,32	128.272,32
								DIFERENÇA	0,00
								TOTAL AÇÃO:	0,00
								128.272,32	128.272,32
								DIFERENÇA	0,00
AÇÃO: 2262 REMUN. DO MAGISTERIO-ENSINO INFANTIL - 70% FUNDEB									
ENTIDADE	LOCAL	FUNÇÃO	SUB	CATEC	FRI	FRG	FRC	FDET	FSTN Cód.APLIC
5	020202	12	365						
								VALOR LDO	VALOR LOA
								1.088.821,49	992.221,49
								DIFERENÇA	-96.600,00
								TOTAL AÇÃO:	-96.600,00
								1.088.821,49	992.221,49
								DIFERENÇA	-96.600,00
AÇÃO: 2263 MANUT. E DESENVOLVIMENTO DO ENSINO INFANTIL - 30% FUNDEB									
ENTIDADE	LOCAL	FUNÇÃO	SUB	CATEC	FRI	FRG	FRC	FDET	FSTN Cód.APLIC
5	020202	12	365						
								VALOR LDO	VALOR LOA
								204.670,98	204.670,98
								DIFERENÇA	0,00
								TOTAL AÇÃO:	0,00
								204.670,98	204.670,98
								DIFERENÇA	0,00
AÇÃO: 2257 PROEJA - REM. DO MAGISTERIO - 70% FUNDEB									
ENTIDADE	LOCAL	FUNÇÃO	SUB	CATEC	FRI	FRG	FRC	FDET	FSTN Cód.APLIC
5	020202	12	361						
								VALOR LDO	VALOR LOA
								26.289,18	26.289,18
								DIFERENÇA	0,00
								TOTAL AÇÃO:	0,00
								26.289,18	26.289,18
								DIFERENÇA	0,00
AÇÃO: 1200 CONSTRUÇÃO, AMPLIAÇÃO E RECUPERAÇÃO DE UNIDADES									
ENTIDADE	LOCAL	FUNÇÃO	SUB	CATEC	FRI	FRG	FRC	FDET	FSTN Cód.APLIC
2	020201	12	361						
								VALOR LDO	VALOR LOA
								108.875,89	108.875,89
								DIFERENÇA	0,00
								TOTAL AÇÃO:	0,00
								108.875,89	108.875,89
								DIFERENÇA	0,00
AÇÃO: 1201 CONSTR. AMPL. E RECUP. DE UNIDADES ESCOLARES - 30% FUNDEB									
ENTIDADE	LOCAL	FUNÇÃO	SUB	CATEC	FRI	FRG	FRC	FDET	FSTN Cód.APLIC
5	020202	12	361						
								VALOR LDO	VALOR LOA
								23.405,26	23.405,26
								DIFERENÇA	0,00
5	020202	12	365						
								263.235,00	263.235,00
								DIFERENÇA	0,00
								TOTAL AÇÃO:	0,00
								286.640,26	286.640,26
								DIFERENÇA	0,00
AÇÃO: 1202 CONSTRUÇÃO, AMPL. E RECUPERAÇÃO DE PREDIOS DE APOIO A E									
ENTIDADE	LOCAL	FUNÇÃO	SUB	CATEC	FRI	FRG	FRC	FDET	FSTN Cód.APLIC
2	020201	12	361						
								VALOR LDO	VALOR LOA
								116.600,00	116.600,00
								DIFERENÇA	0,00
								TOTAL AÇÃO:	0,00
								116.600,00	116.600,00
								DIFERENÇA	0,00
AÇÃO: 1204 PROJETOS ESPECIAIS DE DESENVOLVIMENTO DA EDUCAÇÃO									
ENTIDADE	LOCAL	FUNÇÃO	SUB	CATEC	FRI	FRG	FRC	FDET	FSTN Cód.APLIC
2	020201	12	361						
								VALOR LDO	VALOR LOA
								131.705,69	131.705,69
								DIFERENÇA	0,00
								TOTAL AÇÃO:	0,00
								131.705,69	131.705,69
								DIFERENÇA	0,00

LOA 2026

SANTA ROSA DO PIAUÍ - PI



PREF. MUNIC. DE SANTA ROSA DO PIAUI

41522244/0001-11

RELATÓRIOS AUXILIARES - LDO

COMPARATIVO DA LDO COM A LOA

Ano LDO: 2026

PROGRAMA: 0008 GESTÃO E EXPANSÃO DA REDE DE ENSINO									
AÇÃO: 1207 AÇÕES DO PROGR. MUNIC. DE TRANSPORTE ESCOLAR - 30% FUNDE							VALOR LDO	VALOR LOA	DIFERENÇA
ENTIDADE	LOCAL	FUNÇÃO	SUB	CATEC	FRI	FRG	FRC	FDET	FSTN Cód.APLIC
5	020202	12	361						
							276.475,14	266.475,14	-10.000,00
TOTAL AÇÃO:							276.475,14	266.475,14	-10.000,00
AÇÃO: 1260 CONSTRUÇÃO E REC. DE CRECHES E UNIDADES PRE-ESCOLARES							VALOR LDO	VALOR LOA	DIFERENÇA
ENTIDADE	LOCAL	FUNÇÃO	SUB	CATEC	FRI	FRG	FRC	FDET	FSTN Cód.APLIC
2	020201	12	365						
							181.125,00	181.125,00	0,00
TOTAL AÇÃO:							181.125,00	181.125,00	0,00
AÇÃO: 1261 CONSTR. AMPL. E REC. DE UNIDADES PRÉ-ESCOLARES - 30% FUNDEI							VALOR LDO	VALOR LOA	DIFERENÇA
ENTIDADE	LOCAL	FUNÇÃO	SUB	CATEC	FRI	FRG	FRC	FDET	FSTN Cód.APLIC
5	020202	12	365						
							16.718,08	16.718,08	0,00
TOTAL AÇÃO:							16.718,08	16.718,08	0,00
AÇÃO: 2147 MANUTENÇÃO DO CONSELHO MUNICIPAL DE EDUCAÇÃO							VALOR LDO	VALOR LOA	DIFERENÇA
ENTIDADE	LOCAL	FUNÇÃO	SUB	CATEC	FRI	FRG	FRC	FDET	FSTN Cód.APLIC
2	020201	12	361						
							235.240,00	235.240,00	0,00
TOTAL AÇÃO:							235.240,00	235.240,00	0,00
AÇÃO: 1592 AQUISIÇÃO DE VEICULO ESCOLAR							VALOR LDO	VALOR LOA	DIFERENÇA
ENTIDADE	LOCAL	FUNÇÃO	SUB	CATEC	FRI	FRG	FRC	FDET	FSTN Cód.APLIC
2	020201	12	361						
							0,00	0,00	0,00
TOTAL AÇÃO:							0,00	0,00	0,00
TOTALPROGRAMA:							11.376.769,56	11.376.769,56	0,00

PROGRAMA: 0020 GESTÃO E EXPANSÃO DO SISTEMA DE SAÚDE									
AÇÃO: 2160 MANUTENÇÃO DOS SERVIÇOS MUNICIPAIS DE SAÚDE							VALOR LDO	VALOR LOA	DIFERENÇA
ENTIDADE	LOCAL	FUNÇÃO	SUB	CATEC	FRI	FRG	FRC	FDET	FSTN Cód.APLIC
3	020301	10	301						
							4.741.588,18	4.741.588,18	0,00
2	020302	10	301						
							456.780,00	456.780,00	0,00
TOTAL AÇÃO:							5.198.368,18	5.198.368,18	0,00
AÇÃO: 2182 AÇÕES DE VIGILANCIA SANITARIA							VALOR LDO	VALOR LOA	DIFERENÇA
ENTIDADE	LOCAL	FUNÇÃO	SUB	CATEC	FRI	FRG	FRC	FDET	FSTN Cód.APLIC
3	020301	10	301						
							54.671,87	54.671,87	0,00
TOTAL AÇÃO:							54.671,87	54.671,87	0,00
AÇÃO: 2183 AÇÕES DE VIGILANCIA EPIDERMIOLOGICA E AMBIENTAL							VALOR LDO	VALOR LOA	DIFERENÇA
ENTIDADE	LOCAL	FUNÇÃO	SUB	CATEC	FRI	FRG	FRC	FDET	FSTN Cód.APLIC
3	020301	10	301						
							3.622,50	3.622,50	0,00
TOTAL AÇÃO:							3.622,50	3.622,50	0,00
AÇÃO: 2184 AÇÕES DE ASSISTENCIA FARMACOLOGICA BÁSICA							VALOR LDO	VALOR LOA	DIFERENÇA
ENTIDADE	LOCAL	FUNÇÃO	SUB	CATEC	FRI	FRG	FRC	FDET	FSTN Cód.APLIC
3	020301	10	301						
							13.746,81	13.746,81	0,00
TOTAL AÇÃO:							13.746,81	13.746,81	0,00

LOA 2026

SANTA ROSA DO PIAUÍ - PI

PREF. MUNIC. DE SANTA ROSA DO PIAUI

41522244/0001-11

RELATÓRIOS AUXILIARES - LDO

COMPARATIVO DA LDO COM A LOA

Ano LDO: 2026

PROGRAMA: 0020 GESTÃO E EXPANSÃO DO SISTEMA DE SAÚDE									
AÇÃO: 2185 AÇÕES DO PROGR. DE AG. COMUNITÁRIO DE SAÚDE									
ENTIDADE	LOCAL	FUNÇÃO	SUB	CATEC	FRI	FRG	FRC	FDET	FSTN Cód.APLIC
3	020301	10	301						
							727.236,16	727.236,16	0,00
TOTAL AÇÃO:							727.236,16	727.236,16	0,00
AÇÃO: 2186 AÇÕES DO PROGRAMA DE SAÚDE DA FAMÍLIA - PSF									
ENTIDADE	LOCAL	FUNÇÃO	SUB	CATEC	FRI	FRG	FRC	FDET	FSTN Cód.APLIC
3	020301	10	301						
							95.726,87	95.726,87	0,00
TOTAL AÇÃO:							95.726,87	95.726,87	0,00
AÇÃO: 2188 AÇÕES DO PROGRAMA DE INCENTIVO E SAÚDE BUCAL									
ENTIDADE	LOCAL	FUNÇÃO	SUB	CATEC	FRI	FRG	FRC	FDET	FSTN Cód.APLIC
3	020301	10	301						
							7.913,74	7.913,74	0,00
TOTAL AÇÃO:							7.913,74	7.913,74	0,00
AÇÃO: 2189 AÇÕES DO PROGRAMA PPI/ECD									
ENTIDADE	LOCAL	FUNÇÃO	SUB	CATEC	FRI	FRG	FRC	FDET	FSTN Cód.APLIC
3	020301	10	301						
							31.395,02	31.395,02	0,00
TOTAL AÇÃO:							31.395,02	31.395,02	0,00
AÇÃO: 1160 CONSTRUÇÃO, AMPL. E RECUPERAÇÃO DE UNIDADES DE SAÚDE									
ENTIDADE	LOCAL	FUNÇÃO	SUB	CATEC	FRI	FRG	FRC	FDET	FSTN Cód.APLIC
3	020301	10	301						
							364.334,13	364.334,13	0,00
TOTAL AÇÃO:							364.334,13	364.334,13	0,00
AÇÃO: 1165 PROJETOS ESPECIAIS DE MELHORIA DO SIST. MUNICIPAL DE SAÚDE									
ENTIDADE	LOCAL	FUNÇÃO	SUB	CATEC	FRI	FRG	FRC	FDET	FSTN Cód.APLIC
3	020301	10	301						
							87.351,94	87.351,94	0,00
TOTAL AÇÃO:							87.351,94	87.351,94	0,00
AÇÃO: 2181 AÇÕES DO PROGRAMA PREVINE BRASIL									
ENTIDADE	LOCAL	FUNÇÃO	SUB	CATEC	FRI	FRG	FRC	FDET	FSTN Cód.APLIC
3	020301	10	301						
							25.691,87	25.691,87	0,00
TOTAL AÇÃO:							25.691,87	25.691,87	0,00
AÇÃO: 2180 AÇÕES DO NÚCLEO DE APOIO A SAÚDE DA FAMÍLIA - NASF									
ENTIDADE	LOCAL	FUNÇÃO	SUB	CATEC	FRI	FRG	FRC	FDET	FSTN Cód.APLIC
3	020301	10	301						
							38.268,39	38.268,39	0,00
TOTAL AÇÃO:							38.268,39	38.268,39	0,00
AÇÃO: 2148 MANUTENÇÃO DO CONSELHO MUNICIPAL DE SAÚDE									
ENTIDADE	LOCAL	FUNÇÃO	SUB	CATEC	FRI	FRG	FRC	FDET	FSTN Cód.APLIC
3	020301	10	301						
							53.497,84	53.497,84	0,00
TOTAL AÇÃO:							53.497,84	53.497,84	0,00
AÇÃO: 1666 ENFRENTAMENTO DA EMERGÊNCIA COVID19									
ENTIDADE	LOCAL	FUNÇÃO	SUB	CATEC	FRI	FRG	FRC	FDET	FSTN Cód.APLIC
3	020301	10	301						
							125.580,00	125.580,00	0,00
TOTAL AÇÃO:							125.580,00	125.580,00	0,00

(Continua na página seguinte)

LOA 2026

SANTA ROSA DO PIAUÍ - PI

PREF. MUNIC. DE SANTA ROSA DO PIAUI



41522244/0001-11

RELATÓRIOS AUXILIARES - LDO

COMPARATIVO DA LDO COM A LOA

Ano LDO: 2026

PROGRAMA: 0020 GESTÃO E EXPANSÃO DO SISTEMA DE SAÚDE											VALOR LDO	VALOR LOA	DIFERENÇA
AÇÃO: 2686 Complementação ao Piso Salarial da Enfermagem													
ENTIDADE	LOCAL	FUNÇÃO	SUB	CATEC	FRI	FRG	FRC	FDET	FSTN	CÓD.APLIC			
3	020301	10	301								664.975,00	664.975,00	0,00
TOTAL AÇÃO:											664.975,00	664.975,00	0,00
TOTALPROGRAMA:											7.492.380,32	7.492.380,32	0,00

PROGRAMA: 0021 GESTÃO DAS AÇÕES DE ASSIST. HOSP. E AMBULATORIAL													
AÇÃO: 2196 MANUTENÇÃO DAS ATIVIDADES AMBULATORIAIS E HOSPITALARES											VALOR LDO	VALOR LOA	DIFERENÇA
ENTIDADE	LOCAL	FUNÇÃO	SUB	CATEC	FRI	FRG	FRC	FDET	FSTN	CÓD.APLIC			
6	020303	10	302								453.586,44	453.586,44	0,00
TOTAL AÇÃO:											453.586,44	453.586,44	0,00
TOTALPROGRAMA:											453.586,44	453.586,44	0,00

PROGRAMA: 0016 PROGRAMA DE MELHORIA HABITACIONAL													
AÇÃO: 2410 APOIO AS AÇÕES DE MELHORIA DE HABITAÇÕES POPULARES										VALOR LDO	VALOR LOA	DIFERENÇA	
ENTIDADE	LOCAL	FUNÇÃO	SUB	CATEC	FRI	FRG	FRC	FDET	FSTN	CÓD.APLIC			
2	020600	16	482								11.702,66	11.702,66	0,00
TOTAL AÇÃO:										11.702,66	11.702,66	0,00	
AÇÃO: 2400 APOIO AS AÇÕES DE MELHORIA DE HABITAÇÕES POPULARES										VALOR LDO	VALOR LOA	DIFERENÇA	
ENTIDADE	LOCAL	FUNÇÃO	SUB	CATEC	FRI	FRG	FRC	FDET	FSTN	CÓD.APLIC			
2	020500	16	481								8.359,03	8.359,03	0,00
TOTAL AÇÃO:										8.359,03	8.359,03	0,00	
AÇÃO: 1400 OBRAS DE CONST. COMPL. E MELHORIA DE HABITAÇÕES POPULAR										VALOR LDO	VALOR LOA	DIFERENÇA	
ENTIDADE	LOCAL	FUNÇÃO	SUB	CATEC	FRI	FRG	FRC	FDET	FSTN	CÓD.APLIC			
2	020500	16	481								274.612,79	274.612,79	0,00
TOTAL AÇÃO:										274.612,79	274.612,79	0,00	
AÇÃO: 1421 CONSTRUÇÃO DE UNIDADES SANITARIAS-RURAL										VALOR LDO	VALOR LOA	DIFERENÇA	
ENTIDADE	LOCAL	FUNÇÃO	SUB	CATEC	FRI	FRG	FRC	FDET	FSTN	CÓD.APLIC			
2	020500	16	481								8.359,04	8.359,04	0,00
TOTAL AÇÃO:										8.359,04	8.359,04	0,00	
AÇÃO: 1410 OBRAS DE CONST. COMPL. E MELHORIA DE HABITAÇÕES										VALOR LDO	VALOR LOA	DIFERENÇA	
ENTIDADE	LOCAL	FUNÇÃO	SUB	CATEC	FRI	FRG	FRC	FDET	FSTN	CÓD.APLIC			
2	020600	15	482								8.359,04	8.359,04	0,00
TOTAL AÇÃO:										8.359,04	8.359,04	0,00	
TOTALPROGRAMA:										311.392,56	311.392,56	0,00	

PROGRAMA: 0013 GESTÃO E EXPANSÃO DOS SERVIÇOS ASSISTENCIAIS

LOA 2026

SANTA ROSA DO PIAUÍ - PI

PREF. MUNIC. DE SANTA ROSA DO PIAUI



41522244/0001-11

RELATÓRIOS AUXILIARES - LDO

COMPARATIVO DA LDO COM A LOA

Ano LDO: 2026

PROGRAMA: 0013 GESTÃO E EXPANSÃO DOS SERVIÇOS ASSISTENCIAIS														
AÇÃO: 2159 MANUT. DAS AÇÕES DO PROG. DE AT. INTEGRAL E FAMILIA - PAIF											VALOR LDO	VALOR LOA	DIFERENÇA	
ENTIDADE	LOCAL	FUNÇÃO	SUB	CATEC	FRI	FRG	FRC	FDET	FSTN	CÓD.APLIC				
4		020401	08		244							22.160,79	22.160,79	0,00
TOTAL AÇÃO:											22.160,79	22.160,79	0,00	
AÇÃO: 2121 MANUT. DAS AÇÕES DE PROTEÇÃO SOCIAL BASICA AO IDOSO											VALOR LDO	VALOR LOA	DIFERENÇA	
ENTIDADE	LOCAL	FUNÇÃO	SUB	CATEC	FRI	FRG	FRC	FDET	FSTN	CÓD.APLIC				
4		020401	08		241							35.931,33	35.931,33	0,00
TOTAL AÇÃO:											35.931,33	35.931,33	0,00	
AÇÃO: 2130 MANUT. DAS ATIV. DE PROTEÇÃO A PESSOA COM DEFICIENCIA											VALOR LDO	VALOR LOA	DIFERENÇA	
ENTIDADE	LOCAL	FUNÇÃO	SUB	CATEC	FRI	FRG	FRC	FDET	FSTN	CÓD.APLIC				
4		020401	08		242							12.236,94	12.236,94	0,00
TOTAL AÇÃO:											12.236,94	12.236,94	0,00	
AÇÃO: 2191 MANUTENÇÃO DO PROGRAMA CRIANÇA FELIZ											VALOR LDO	VALOR LOA	DIFERENÇA	
ENTIDADE	LOCAL	FUNÇÃO	SUB	CATEC	FRI	FRG	FRC	FDET	FSTN	CÓD.APLIC				
4		020401	08		243							91.799,68	91.799,68	0,00
TOTAL AÇÃO:											91.799,68	91.799,68	0,00	
AÇÃO: 2140 MANUT. DAS ATIVIDADES DE PROT. A CRIANÇA E AO ADOLESCENTE											VALOR LDO	VALOR LOA	DIFERENÇA	
ENTIDADE	LOCAL	FUNÇÃO	SUB	CATEC	FRI	FRG	FRC	FDET	FSTN	CÓD.APLIC				
4		020401	08		243							70.663,11	70.663,11	0,00
TOTAL AÇÃO:											70.663,11	70.663,11	0,00	
AÇÃO: 2146 PROGRAMA DE REDUÇÃO DA MORTALIDADE INFANTIL											VALOR LDO	VALOR LOA	DIFERENÇA	
ENTIDADE	LOCAL	FUNÇÃO	SUB	CATEC	FRI	FRG	FRC	FDET	FSTN	CÓD.APLIC				
4		020401	08		243							5.851,31	5.851,31	0,00
TOTAL AÇÃO:											5.851,31	5.851,31	0,00	
AÇÃO: 2149 MANUTENÇÃO DAS AÇÕES DO PROGRAMA PETI											VALOR LDO	VALOR LOA	DIFERENÇA	
ENTIDADE	LOCAL	FUNÇÃO	SUB	CATEC	FRI	FRG	FRC	FDET	FSTN	CÓD.APLIC				
4		020401	08		243							81.396,74	81.396,74	0,00
TOTAL AÇÃO:											81.396,74	81.396,74	0,00	
AÇÃO: 2142 MANUTENÇÃO DAS AÇÕES DO PROG. BOLSA FAMÍLIA-PBF/IGDBF											VALOR LDO	VALOR LOA	DIFERENÇA	
ENTIDADE	LOCAL	FUNÇÃO	SUB	CATEC	FRI	FRG	FRC	FDET	FSTN	CÓD.APLIC				
4		020401	08		244							94.757,36	94.757,36	0,00
TOTAL AÇÃO:											94.757,36	94.757,36	0,00	
AÇÃO: 2150 MANUTENÇÃO DOS SERVIÇOS DO ASSISTENCIA SOCIAL											VALOR LDO	VALOR LOA	DIFERENÇA	
ENTIDADE	LOCAL	FUNÇÃO	SUB	CATEC	FRI	FRG	FRC	FDET	FSTN	CÓD.APLIC				
4		020401	08		244							512.255,70	512.255,70	0,00
2		020402	08		244							510.465,56	510.465,56	0,00
TOTAL AÇÃO:											1.022.721,26	1.022.721,26	0,00	
AÇÃO: 2156 MANUTENÇÃO DAS AÇÕES DO PROGRAMA BPC											VALOR LDO	VALOR LOA	DIFERENÇA	
ENTIDADE	LOCAL	FUNÇÃO	SUB	CATEC	FRI	FRG	FRC	FDET	FSTN	CÓD.APLIC				
4		020401	08		244							7.736,47	7.736,47	0,00
TOTAL AÇÃO:											7.736,47	7.736,47	0,00	

LOA 2026

SANTA ROSA DO PIAUÍ - PI



PREF. MUNIC. DE SANTA ROSA DO PIAUI

41522244/0001-11

RELATÓRIOS AUXILIARES - LDO

COMPARATIVO DA LDO COM A LOA

Ano LDO: 2026

PROGRAMA: 0013 GESTÃO E EXPANSÃO DOS SERVIÇOS ASSISTENCIAIS														
AÇÃO: 2157 MANUTENÇÃO DAS AÇÕES DO PROGRAMA PROJOVEM										VALOR LDO	VALOR LOA	DIFERENÇA		
ENTIDADE	LOCAL	FUNÇÃO	SUB	CATEC	FRI	FRG	FRC	FDET	FSTN	CÓD.APLIC				
4		020401	08							244		10.413,04	10.413,04	0,00
										TOTAL AÇÃO:	10.413,04	10.413,04	0,00	
AÇÃO: 1666 ENFRENTAMENTO DA EMERGÊNCIA COVID19										VALOR LDO	VALOR LOA	DIFERENÇA		
ENTIDADE	LOCAL	FUNÇÃO	SUB	CATEC	FRI	FRG	FRC	FDET	FSTN	CÓD.APLIC				
4		020401	08							241		15.309,56	15.309,56	0,00
										TOTAL AÇÃO:	15.309,56	15.309,56	0,00	
										TOTALPROGRAMA:	1.470.977,59	1.470.977,59	0,00	
PROGRAMA: 0012 AÇÕES DE PRESERVAÇÃO E DEFESA DO MEIO AMBIENTE														
AÇÃO: 1485 PROJETOS ESPECIAIS DE PRESERV. E DEFESA DO MEIO AMBIENTE										VALOR LDO	VALOR LOA	DIFERENÇA		
ENTIDADE	LOCAL	FUNÇÃO	SUB	CATEC	FRI	FRG	FRC	FDET	FSTN	CÓD.APLIC				
2		020500	18							541		12.075,00	12.075,00	0,00
										TOTAL AÇÃO:	12.075,00	12.075,00	0,00	
										TOTALPROGRAMA:	12.075,00	12.075,00	0,00	
PROGRAMA: 0017 EXPANSÃO DAS ATIVIDADES AGRICOLAS														
AÇÃO: 2500 MANUTENÇÃO DAS ATIV. DE PRODUÇÃO E ABASTECIMENTO										VALOR LDO	VALOR LOA	DIFERENÇA		
ENTIDADE	LOCAL	FUNÇÃO	SUB	CATEC	FRI	FRG	FRC	FDET	FSTN	CÓD.APLIC				
2		020500	20							605		49.878,35	49.878,35	0,00
										TOTAL AÇÃO:	49.878,35	49.878,35	0,00	
AÇÃO: 2520 MANUTENÇÃO DAS ATIVIDADES DE EXTENÇÃO RURAL										VALOR LDO	VALOR LOA	DIFERENÇA		
ENTIDADE	LOCAL	FUNÇÃO	SUB	CATEC	FRI	FRG	FRC	FDET	FSTN	CÓD.APLIC				
2		020500	20							606		20.145,30	20.145,30	0,00
										TOTAL AÇÃO:	20.145,30	20.145,30	0,00	
AÇÃO: 1505 PROJETOS ESPECIAIS DE PRODUÇÃO E ABASTECIMENTO										VALOR LDO	VALOR LOA	DIFERENÇA		
ENTIDADE	LOCAL	FUNÇÃO	SUB	CATEC	FRI	FRG	FRC	FDET	FSTN	CÓD.APLIC				
2		020500	20							605		12.075,00	12.075,00	0,00
										TOTAL AÇÃO:	12.075,00	12.075,00	0,00	
AÇÃO: 1565 PROJETOS ESPECIAIS DE EXPANSÃO DA AGRICULTURA IRRIGADA										VALOR LDO	VALOR LOA	DIFERENÇA		
ENTIDADE	LOCAL	FUNÇÃO	SUB	CATEC	FRI	FRG	FRC	FDET	FSTN	CÓD.APLIC				
2		020500	20							607		8.359,04	8.359,04	0,00
										TOTAL AÇÃO:	8.359,04	8.359,04	0,00	
										TOTALPROGRAMA:	90.457,69	90.457,69	0,00	
PROGRAMA: 0019 EXPANSÃO E MELHORIA DA REDE RODOVIÁRIA MUNICIPAL														

LOA 2026**SANTA ROSA DO PIAUÍ - PI****PREF. MUNIC. DE SANTA ROSA DO PIAUI**

41522244/0001-11

RELATÓRIOS AUXILIARES - LDO

COMPARATIVO DA LDO COM A LOA

Ano LDO: 2026

PROGRAMA: 0019 EXPANSÃO E MELHORIA DA REDE RODOVIÁRIA MUNICIPAL									
AÇÃO: 2610 CONSERVAÇÃO DE ESTRADAS MUNICIPAIS									
ENTIDADE	LOCAL	FUNÇÃO	SUB	CATEC	FRI	FRG	FRC	FDET	FSTN Cód.APLIC
2		020500	26						782
								2.719,69	2.719,69
								0,00	0,00
								TOTAL AÇÃO:	2.719,69
								2.719,69	0,00
								TOTALPROGRAMA:	2.719,69
								2.719,69	0,00

PROGRAMA: 0015 MELHORIA DA INFRAESTRUTURA URBANA E RURAL									
AÇÃO: 2320 MANUTENÇÃO DOS SERVIÇOS DE UTILIDADE PÚBLICA									
ENTIDADE	LOCAL	FUNÇÃO	SUB	CATEC	FRI	FRG	FRC	FDET	FSTN Cód.APLIC
2		020600	15						451
								588.005,61	588.005,61
								0,00	0,00
								TOTAL AÇÃO:	588.005,61
								588.005,61	0,00
AÇÃO: 1320 CONST. E REC. DE CALÇAMENTO E OUTROS PAV. EM LOGRADOURO									
ENTIDADE	LOCAL	FUNÇÃO	SUB	CATEC	FRI	FRG	FRC	FDET	FSTN Cód.APLIC
2		020600	15						451
								895.650,48	895.650,48
								0,00	0,00
								TOTAL AÇÃO:	895.650,48
								895.650,48	0,00
AÇÃO: 1325 PROJETOS ESPECIAIS DE URBANIZAÇÃO									
ENTIDADE	LOCAL	FUNÇÃO	SUB	CATEC	FRI	FRG	FRC	FDET	FSTN Cód.APLIC
2		020600	15						451
								690.711,49	690.711,49
								0,00	0,00
								TOTAL AÇÃO:	690.711,49
								690.711,49	0,00
AÇÃO: 1667 Obras de Infraestrutura e Aquisição de Bens Permanentes									
ENTIDADE	LOCAL	FUNÇÃO	SUB	CATEC	FRI	FRG	FRC	FDET	FSTN Cód.APLIC
2		020600	04						122
								1.207.500,00	1.207.500,00
								0,00	0,00
								TOTAL AÇÃO:	1.207.500,00
								1.207.500,00	0,00
								TOTALPROGRAMA:	3.381.867,58
								3.381.867,58	0,00

PROGRAMA: 0007 APOIO E ESTÍMULO AS ATIVIDADES CULTURAIS									
AÇÃO: 2290 MANUTENÇÃO E DESENVOLVIMENTO DAS ATIVIDADES CULTURAIS									
ENTIDADE	LOCAL	FUNÇÃO	SUB	CATEC	FRI	FRG	FRC	FDET	FSTN Cód.APLIC
2		020700	13						392
								620.655,00	620.655,00
								0,00	0,00
								TOTAL AÇÃO:	620.655,00
								620.655,00	0,00
AÇÃO: 1290 CONSTRUÇÃO, REFORMA, AMPLIAÇÃO DE BIBLIOTECA MUNICIPAL									
ENTIDADE	LOCAL	FUNÇÃO	SUB	CATEC	FRI	FRG	FRC	FDET	FSTN Cód.APLIC
2		020700	13						392
								133.541,70	133.541,70
								0,00	0,00
								TOTAL AÇÃO:	133.541,70
								133.541,70	0,00
AÇÃO: 2683 Lei Paulo Gustavo - Audiovisual									
ENTIDADE	LOCAL	FUNÇÃO	SUB	CATEC	FRI	FRG	FRC	FDET	FSTN Cód.APLIC
2		020700	13						392
								66.412,50	66.412,50
								0,00	0,00
								TOTAL AÇÃO:	66.412,50
								66.412,50	0,00

LOA 2026

SANTA ROSA DO PIAUÍ - PI



PREF. MUNIC. DE SANTA ROSA DO PIAUI

41522244/0001-11

RELATÓRIOS AUXILIARES - LDO

COMPARATIVO DA LDO COM A LOA

Ano LDO: 2026

PROGRAMA: 0007 APOIO E ESTIMULO AS ATIVIDADES CULTURAIS										
AÇÃO: 2684 Lei Paulo Gustavo - Outras áreas da cultura							VALOR LDO	VALOR LOA	DIFERENÇA	
ENTIDADE	LOCAL	FUNÇÃO	SUB	CATEC	FRI	FRG	FRC	FDET	FSTN	CÓD.APLIC
2	020700	13	392							
							20.527,50	20.527,50		0,00
TOTAL AÇÃO:							20.527,50	20.527,50		0,00
AÇÃO: 2685 FOMENTO A CULTURA - LEI ALDIR BLANC							VALOR LDO	VALOR LOA	DIFERENÇA	
ENTIDADE	LOCAL	FUNÇÃO	SUB	CATEC	FRI	FRG	FRC	FDET	FSTN	CÓD.APLIC
2	020700	13	392							
							55.885,00	55.885,00		0,00
TOTAL AÇÃO:							55.885,00	55.885,00		0,00
TOTALPROGRAMA:							897.021,70	897.021,70		0,00

PROGRAMA: 0004 FOMENTO AO TURISMO										
AÇÃO: 2580 MANUTENÇÃO DAS ATIVIDADES DE APOIO AO TURISMO AMADOR							VALOR LDO	VALOR LOA	DIFERENÇA	
ENTIDADE	LOCAL	FUNÇÃO	SUB	CATEC	FRI	FRG	FRC	FDET	FSTN	CÓD.APLIC
2	020700	23	695							
							8.474,04	8.474,04		0,00
TOTAL AÇÃO:							8.474,04	8.474,04		0,00
AÇÃO: 1585 PROJETOS ESPECIAIS DE DESENVOLVIMENTO DO TURISMO							VALOR LDO	VALOR LOA	DIFERENÇA	
ENTIDADE	LOCAL	FUNÇÃO	SUB	CATEC	FRI	FRG	FRC	FDET	FSTN	CÓD.APLIC
2	020700	23	695							
							8.359,04	8.359,04		0,00
TOTAL AÇÃO:							8.359,04	8.359,04		0,00
TOTALPROGRAMA:							16.833,08	16.833,08		0,00

PROGRAMA: 0011 PROMOÇÃO DE ATIVIDADES ESPORTIVAS										
AÇÃO: 2650 MANUTENÇÃO DAS ATIVIDADES ESPORTIVAS							VALOR LDO	VALOR LOA	DIFERENÇA	
ENTIDADE	LOCAL	FUNÇÃO	SUB	CATEC	FRI	FRG	FRC	FDET	FSTN	CÓD.APLIC
2	020700	27	812							
							159.657,59	159.657,59		0,00
TOTAL AÇÃO:							159.657,59	159.657,59		0,00
AÇÃO: 1650 CONST. REF. E AMPL. DE CAMPOS E QUADRAS ESPORTIVAS							VALOR LDO	VALOR LOA	DIFERENÇA	
ENTIDADE	LOCAL	FUNÇÃO	SUB	CATEC	FRI	FRG	FRC	FDET	FSTN	CÓD.APLIC
2	020201	12	361							
2	020700	27	812							
							10.270,78	10.270,78		0,00
							568.641,69	568.641,69		0,00
TOTAL AÇÃO:							578.912,47	578.912,47		0,00
AÇÃO: 1655 PROJETOS ESPECIAIS DE DESENVOLVIMENTO DO ESPORTE							VALOR LDO	VALOR LOA	DIFERENÇA	
ENTIDADE	LOCAL	FUNÇÃO	SUB	CATEC	FRI	FRG	FRC	FDET	FSTN	CÓD.APLIC
2	020700	27	812							
							8.359,04	8.359,04		0,00
TOTAL AÇÃO:							8.359,04	8.359,04		0,00
TOTALPROGRAMA:							746.929,10	746.929,10		0,00

PROGRAMA: 0010 PROMOÇÃO AO DESPORTO E LAZER										
---	--	--	--	--	--	--	--	--	--	--

LOA 2026**SANTA ROSA DO PIAUÍ - PI****PREF. MUNIC. DE SANTA ROSA DO PIAUI**

41522244/0001-11

RELATÓRIOS AUXILIARES - LDO

COMPARATIVO DA LDO COM A LOA

Ano LDO: 2026

PROGRAMA: 0010 PROMOÇÃO AO DESPORTO E LAZER											
AÇÃO: 1665 PROJETOS ESPECIAIS DE CONTR. E APROV. DE AREAS DE LAZER								VALOR LDO	VALOR LOA	DIFERENÇA	
ENTIDADE LOCAL FUNÇÃO SUB CATEC FRI FRG FRC FDET FSTN CÓD.APLIC											
2	020700	27					813	3.343,61	3.343,61	0,00	
TOTAL AÇÃO:								3.343,61	3.343,61	0,00	
AÇÃO: 1591 CONSTRUÇÃO, REFORMA OU AMPL. DE ESTÁDIO MUNICIPAL								VALOR LDO	VALOR LOA	DIFERENÇA	
ENTIDADE LOCAL FUNÇÃO SUB CATEC FRI FRG FRC FDET FSTN CÓD.APLIC											
2	020700	27					812	0,00	0,00	0,00	
TOTAL AÇÃO:								0,00	0,00	0,00	
TOTALPROGRAMA:								3.343,61	3.343,61	0,00	

PROGRAMA: 0009 AÇÕES DE SANEAMENTO BASICO											
AÇÃO: 1453 CONSTRUÇÃO DE ATERRO SANITÁRIO								VALOR LDO	VALOR LOA	DIFERENÇA	
ENTIDADE LOCAL FUNÇÃO SUB CATEC FRI FRG FRC FDET FSTN CÓD.APLIC											
2	020600	17					512	8.359,04	8.359,04	0,00	
TOTAL AÇÃO:								8.359,04	8.359,04	0,00	
TOTALPROGRAMA:								8.359,04	8.359,04	0,00	

PROGRAMA: 9999 RESERVA DE CONTINGENCIA											
AÇÃO: 2999 RESERVA DE CONTINGENCIA								VALOR LDO	VALOR LOA	DIFERENÇA	
ENTIDADE LOCAL FUNÇÃO SUB CATEC FRI FRG FRC FDET FSTN CÓD.APLIC											
2	029900	99					999	800.000,00	800.000,00	0,00	
TOTAL AÇÃO:								800.000,00	800.000,00	0,00	
TOTALPROGRAMA:								800.000,00	800.000,00	0,00	

TOTAL GERAL:								34.444.630,25	34.444.630,25	0,00	
--------------	--	--	--	--	--	--	--	---------------	---------------	------	--

(Continua na página seguinte)

LOA 2026

SANTA ROSA DO PIAUÍ - PI



PREF. MUNIC. DE SANTA ROSA DO PIAUI
AV. JOAQUIM CASTELO BRANCO, 337 - CNPJ:41522244/0001-11

Orçamento Programa - Exercício de 2026

Página 1

COMPATIBILIDADE DO ORÇAMENTO COM AS METAS FISCAIS DA LDO

Art.5º Inciso I, LRF

ESPECIFICAÇÃO	LDO	ORÇAMENTO	Variação (%)
	Valor Corrente (a)	Valor Corrente (b)	
Receita Total(EXCETO FONTES RPPS)	34.444.630,25	34.444.630,25	0,00
Receitas Primárias(EXCETO FONTES RPPS)(I)	30.800.464,82	33.110.861,69	7,50
Receitas Primárias Correntes	30.593.121,82	31.619.111,00	3,35
Impostos, Taxas e Contribuições de Melhoria	1.463.777,92	1.250.412,68	-14,58
Transferências Correntes	28.479.214,21	30.029.142,90	5,44
Demais Receitas Primárias Correntes	650.129,69	339.555,42	-47,77
Receitas Primárias de Capital	207.343,00	1.491.750,69	619,46
Despesa Total(EXCETO FONTES RPPS)	38.481.680,95	34.444.630,25	-10,49
Despesas Primárias(EXCETO FONTES RPPS)(II)	30.499.639,83	34.360.295,19	12,66
Despesas Primárias Correntes	25.914.069,97	27.281.595,97	5,28
Pessoal e Encargos Sociais	10.354.069,97	11.850.204,24	14,45
Outras Despesas Correntes	15.560.000,00	15.431.391,73	-0,83
Despesas Primárias de Capital	4.585.569,86	6.278.699,22	36,92
Pagamento de Restos a Pagar de Despesas Primárias	30.717,22	30.717,22	0,00
Receita Total(COM FONTES RPPS)	0,00	0,00	0,00
Receitas Primárias(COM FONTES RPPS)(III)	0,00	0,00	0,00
Despesa Total(COM FONTES RPPS)	0,00	0,00	0,00
Despesas Primárias(COM FONTES RPPS)(IV)	0,00	0,00	0,00
Resultado Primário(SEM RPPS) - Acima da Linha(V)=(I-II)	300.824,98	-1.249.433,50	-5,16
Resultado Primário(COM RPPS) - Acima da Linha(VI)=(V)+(III-IV)	300.824,98	-1.249.433,50	-5,16
Juros, Encargos e Variações Monetárias Ativos(Exceto RPPS)	0,00	0,00	0,00
Juros, Encargos e Variações Monetárias Passivos(Exceto RPPS)	0,00	0,00	0,00
Dívida Pública Consolidada(DC)	0,00	0,00	0,00
Dívida Consolidada Líquida(DCL)	7.000.000,00	7.000.000,00	0,00
Resultado Nominal(SEM RPPS) - Abaixo da linha	7.000.000,00	7.000.000,00	0,00

Cenário macroeconômico considerado:

VARIÁVEL	2026
IPCA (% anual)	3,5

Ajustes e Compatibilidade

- Restos a Pagar: Incluímos a linha de pagamento de restos a pagar de despesas primárias para assegurar que esses valores sejam considerados na análise de compatibilidade entre a LOA e a LDO.
- Resultado Primário: O cálculo do Resultado Primário RPPS, foi ajustado para incluir as receitas e despesas primárias conforme detalhado na LDO, garantindo alinhamento total com a LOA.
- Dívida e Resultado Nominal: As projeções da dívida consolidada líquida (DCL) e os juros passivos e ativos foram alinhadas conforme as diretrizes da LDO e refletidas na LOA, assegurando que o resultado nominal seja compatível entre ambos os documentos.

(Continua na página seguinte)

LOA 2026**SANTA ROSA DO PIAUÍ - PI****PREF. MUNIC. DE SANTA ROSA DO PIAUI**

AV. JOAQUIM CASTELO BRANCO, 337 - CNPJ:41522244/0001-11



Orçamento Programa - Exercício de 2026

Página 1

**DEMONSTRATIVO DO PROGRAMA ANUAL DE TRABALHO DO GOVERNO,
 EM TERMOS DE OBRAS E PRESTAÇÃO DE SERVIÇOS.**

(Inc.III, § 2º, Art.2º)

Programana	Obras	Outros Investimentos	Outras Despesas de Capital	Despesas Correntes	Reserva de Contingência	Total
0001 PROCESSO LEGISLATIVO	72.000,00	46.000,00	0,00	1.403.450,00	0,00	1.521.450,00
0002 OUTROS ENCARGOS	0,00	0,00	0,00	1.671,81	0,00	1.671,81
0003 AMORTIZAÇÃO E JUROS DA DIVIDA INTERN	0,00	0,00	50.154,21	8.359,04	0,00	58.513,25
0004 FOMENTO AO TURISMO	8.359,04	0,00	0,00	8.474,04	0,00	16.833,08
0005 GESTÃO ADMINISTRATIVA E FINANCEIRA	225.810,36	166.669,73	24.150,00	5.354.558,22	0,00	5.771.188,31
0006 GESTÃO DAS ATIVIDADES DE CONTROLE IN	0,00	1.671,81	0,00	25.422,11	0,00	27.093,92
0007 APOIO E ESTIMULO AS ATIVIDADES CULTUR	133.541,70	1.207,50	0,00	762.272,50	0,00	897.021,70
0008 GESTÃO E EXPANSÃO DA REDE DE ENSINO	556.614,73	426.580,36	13.746,04	10.379.828,43	0,00	11.376.769,56
0009 AÇÕES DE SANEAMENTO BASICO	8.359,04	0,00	0,00	0,00	0,00	8.359,04
0010 PROMOÇÃO AO DESPORTO E LAZER	3.343,61	0,00	0,00	0,00	0,00	3.343,61
0011 PROMOÇÃO DE ATIVIDADES ESPORTIVAS	587.271,51	835,89	0,00	158.821,70	0,00	746.929,10
0012 AÇÕES DE PRESERVAÇÃO E DEFESA DO ME	12.075,00	0,00	0,00	0,00	0,00	12.075,00
0013 GESTÃO E EXPANSÃO DOS SERVIÇOS ASSIS	63.625,89	69.129,11	0,00	1.338.222,59	0,00	1.470.977,59
0015 MELHORIA DA INFRAESTRUTURA URBANA E	2.272.953,03	510.908,94	8.359,04	589.646,57	0,00	3.381.867,58
0016 PROGRAMA DE MELHORIA HABITACIONAL	291.330,87	0,00	0,00	20.061,69	0,00	311.392,56
0017 EXPANSÃO DAS ATIVIDADES AGRICOLAS	22.849,04	13.830,41	0,00	53.778,24	0,00	90.457,69
0019 EXPANSÃO E MELHORIA DA REDE RODOVIAI	0,00	0,00	0,00	2.719,69	0,00	2.719,69
0020 GESTÃO E EXPANSÃO DO SISTEMA DE SAÚDE	424.147,03	274.415,17	2.879,31	6.790.938,81	0,00	7.492.380,32
0021 GESTÃO DAS AÇÕES DE ASSIST. HOSP. E AM	33.436,14	26.748,92	0,00	393.401,38	0,00	453.586,44
9999 RESERVA DE CONTINGENCIA	0,00	0,00	0,00	0,00	800.000,00	800.000,00
TOTAL	4.715.716,99	1.537.997,84	99.288,60	27.291.626,82	800.000,00	34.444.630,25

 MARLON RODRIGUES DE SOUSA
 PREFEITO MUNICIPAL
 929.398.803-87

 A SOARES & A B SANTOS SOUSA LTDA-ME
 CONTADOR/CRC 0444-07
 21.505.535/0001-94

(Continua na página seguinte)



LOA 2026

SANTA ROSA DO PIAUÍ - PI

PREF. MUNIC. DE SANTA ROSA DO PIAUI

AV. JOAQUIM CASTELO BRANCO, 337 - CNPJ:41522244/0001-11

Orçamento Programa - Exercício de 2026



DEMONSTRATIVO DAS RECEITAS POR FONTES E DAS DESPESAS POR USOS

Quadro 32

Página 1

Fonte	R\$	Uso	R\$
RECEITAS CORRENTES	34.023.727,92	FUNDO DE MANUT. E DES. DO ENSINO BÁSICO - FUNDEB	7.488.795,31
IMPOSTOS, TAXAS E CONTRIBUIÇÕES DE MELHORIA	1.250.412,68	FUNDO MUNICIPAL DE SAÚDE - FMS	7.035.600,32
CONTRIBUIÇÕES	311.351,96	SECRETARIA MUNICIPAL DE ADMINISTRAÇÃO E FINANÇAS	5.725.577,91
RECEITA PATRIMONIAL	143.812,97	SECRETARIA MUNICIPAL DE EDUCAÇÃO	3.898.245,03
TRANSFERÊNCIAS CORRENTES	32.309.163,07	SECRETARIA MUNICIPAL DE OBRAS E SERVIÇOS URBANOS	3.436.288,32
OUTRAS RECEITAS CORRENTES	8.987,24	SECRETARIA MUN. DE JUVENTUDE, ESPORTE, LAZER, E CULTURA	1.653.856,71
RECEITAS DE CAPITAL	2.700.922,50	CAMARA MUNICIPAL	1.521.450,00
OPERAÇÕES DE CRÉDITO	1.207.500,00	FUNDO MUNICIPAL DE ASSISTÊNCIA SOCIAL	960.512,03
ALIENAÇÃO DE BENS	1.671,81	RESERVA DE CONTINGENCIA	800.000,00
TRANSFERÊNCIAS DE CAPITAL	1.491.750,69	SECRETARIA MUNICIPAL DE ASSISTÊNCIA SOCIAL	510.465,56
(R) DEDUÇÕES DA RECEITA	-2.280.020,17	SECRETARIA MUNICIPAL DE SAÚDE	456.780,00
(R) DEDUÇÕES DO FUNDEB	-2.280.020,17	HOSPITAL DOM EDILBERTO DINKELBORG	453.586,44
TOTAL DA RECEITA:	34.444.630,25	SECRETARIA DE DESENVOLVIMENTO RURAL E MEIO AMBIENTE	439.475,12
		SECRETARIA MUNICIPAL DE SERVIÇO MILITAR	63.997,50
		TOTAL DA DESPESA:	34.444.630,25

PREF. MUNIC. DE SANTA ROSA DO PIAUI

AV. JOAQUIM CASTELO BRANCO, 337 - CNPJ:41522244/0001-11

Orçamento Programa - Exercício de 2026



DEMONSTRATIVO DAS RECEITAS POR FONTES E DAS DESPESAS POR USOS

Quadro 32

Página 2

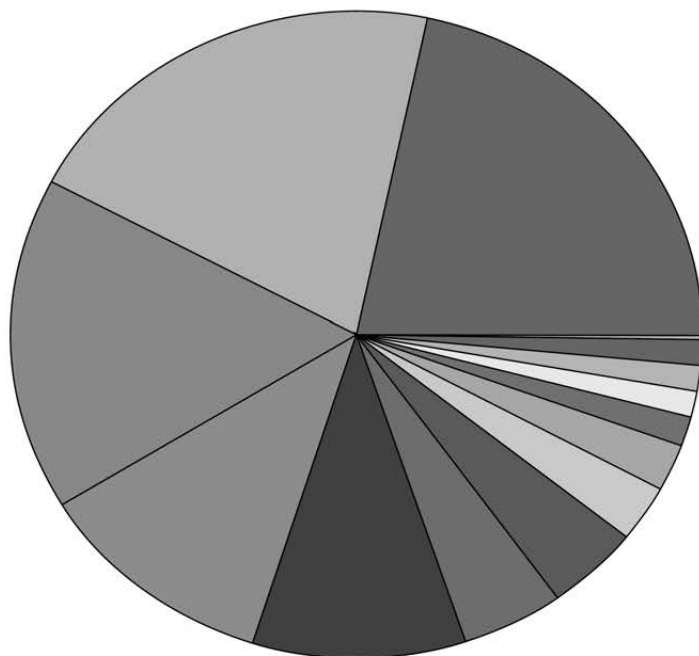

■	7.488.795,31	FUNDO DE MANUT. E DES. DO ENSINO BÁSICO - FUNDEB
■	7.035.600,32	FUNDO MUNICIPAL DE SAÚDE - FMS
■	5.725.577,91	SECRETARIA MUNICIPAL DE ADMINISTRAÇÃO E FINANÇAS
■	3.898.245,03	SECRETARIA MUNICIPAL DE EDUCAÇÃO
■	3.436.288,32	SECRETARIA MUNICIPAL DE OBRAS E SERVIÇOS URBANOS
■	1.653.856,71	SECRETARIA MUN. DE JUVENTUDE, ESPORTE, LAZER, E CULTURA
■	1.521.450	CAMARA MUNICIPAL
■	960.512,03	FUNDO MUNICIPAL DE ASSISTÊNCIA SOCIAL
■	800.000	RESERVA DE CONTINGENCIA
■	510.465,56	SECRETARIA MUNICIPAL DE ASSISTÊNCIA SOCIAL
■	456.780	SECRETARIA MUNICIPAL DE SAÚDE
■	453.586,44	HOSPITAL DOM EDILBERTO DINKELBORG
■	439.475,12	SECRETARIA DE DESENVOLVIMENTO RURAL E MEIO AMBIENTE
■	63.997,5	SECRETARIA MUNICIPAL DE SERVIÇO MILITAR

(Continua na página seguinte)

LOA 2026**SANTA ROSA DO PIAUÍ - PI**

PREF. MUNIC. DE SANTA ROSA DO PIAUI

AV. JOAQUIM CASTELO BRANCO, 337 - CNPJ:4152244/0001-11

Orçamento Programa - Exercício de 2026

DEMONSTRATIVO DAS RECEITAS POR FONTES E DAS DESPESAS POR USOS

Quadro 32

Página 3

 MARLON RODRIGUES DE SOUSA
 PREFEITO MUNICIPAL
 929.398.803-87

 A SOARES & A B SANTOS SOUSA LTDA-ME
 CONTADOR/CRC 0444-O7
 21.505.535/0001-94

PREF. MUNIC. DE SANTA ROSA DO PIAUI

AV. JOAQUIM CASTELO BRANCO, 337 - CNPJ:4152244/0001-11

Orçamento Programa - Exercício de 2026

Página 1

COMPARATIVO LOA X LDO INICIAL**APURAÇÃO DA DIFERENÇA**

Valor Negativo = LDO maior que o Orçamento

Valor Positivo = LDO menor que o Orçamento

Programa	Nome do programa	Total LOA	Total LDO	Diferença
0001	PROCESSO LEGISLATIVO	1.521.450,00	1.521.450,00	0,00
0002	OUTROS ENCARGOS	1.671,81	1.671,81	0,00
0003	AMORTIZAÇÃO E JUROS DA DIVIDA INTERNA	58.513,25	58.513,25	0,00
0004	FOMENTO AO TURISMO	16.833,08	16.833,08	0,00
0005	GESTÃO ADMINISTRATIVA E FINANCEIRA	5.771.188,31	5.771.188,31	0,00
0006	GESTÃO DAS ATIVIDADES DE CONTROLE INTERNO	27.093,92	27.093,92	0,00
0007	APOIO E ESTIMULO AS ATIVIDADES CULTURAIS	897.021,70	897.021,70	0,00
0008	GESTÃO E EXPANSÃO DA REDE DE ENSINO	11.376.769,56	11.376.769,56	0,00
0009	AÇÕES DE SANEAMENTO BASICO	8.359,04	8.359,04	0,00
0010	PROMOÇÃO AO DESPORTO E LAZER	3.343,61	3.343,61	0,00
0011	PROMOÇÃO DE ATIVIDADES ESPORTIVAS	746.929,10	746.929,10	0,00
0012	AÇÕES DE PRESERVAÇÃO E DEFESA DO MEIO AMBIENTE	12.075,00	12.075,00	0,00
0013	GESTÃO E EXPANSÃO DOS SERVIÇOS ASSISTENCIAIS	1.470.977,59	1.470.977,59	0,00
0015	MELHORIA DA INFRAESTRUTURA URBANA E RURAL	3.381.867,58	3.381.867,58	0,00
0016	PROGRAMA DE MELHORIA HABITACIONAL	311.392,56	311.392,56	0,00
0017	EXPANSÃO DAS ATIVIDADES AGRICOLAS	90.457,69	90.457,69	0,00
0019	EXPANSÃO E MELHORIA DA REDE RODOVIARIA MUNICIPAL	2.719,69	2.719,69	0,00
0020	GESTÃO E EXPANSÃO DO SISTEMA DE SAÚDE	7.492.380,32	7.492.380,32	0,00
0021	GESTÃO DAS AÇÕES DE ASSIST. HOSP. E AMBULATORIAL	453.586,44	453.586,44	0,00
9999	RESERVA DE CONTINGENCIA	800.000,00	800.000,00	0,00
Total		34.444.630,25	34.444.630,25	0,00

LOA 2026

SANTA ROSA DO PIAUÍ - PI



PREFEITURA MUNICIPAL DE SANTA ROSA DO PIAUÍ

AV. JOAQUIM CASTELO BRANCO, N° 337

41.522.244/0001-11

Exercício: 2026

Página 1

BALANCETE DE RECEITA POR DEDUÇÃO

Código	Descrição	Previsão	Dedução	% Ded.	Previsão Líquida
1000.00.0.0.00	RECEITAS CORRENTES.	20.407.043,12	2.280.020,17	11,17 %	18.127.022,95
1100.00.0.0.00	IMPOSTOS, TAXAS E CONTRIBUIÇÕES DE MELHORIA	1.250.412,68	0,00	0,00 %	1.250.412,68
1110.00.0.0.00	IMPOSTOS	1.244.508,91	0,00	0,00 %	1.244.508,91
1112.00.0.0.00	IMPOSTOS SOBRE O PATRIMÔNIO	133.258,91	0,00	0,00 %	133.258,91
1112.50.0.0.00	IMPOSTO SOBRE A PROPRIEDADE PREDIAL E TERRITORIAL URBANA	119.884,43	0,00	0,00 %	119.884,43
1112.50.0.1.00	IPTU-PRINCIPAL	105.587,14	0,00	0,00 %	105.587,14
1112.50.0.3.00	IPTU-DÍVIDA ATIVA	14.297,29	0,00	0,00 %	14.297,29
1112.53.0.0.00	ITBI-"INTER VIVOS"	13.374,48	0,00	0,00 %	13.374,48
1112.53.0.1.00	ITBI-"INTER VIVOS"-PRINCIPAL	13.374,48	0,00	0,00 %	13.374,48
1113.00.0.0.00	IMPOSTOS SOBRE A RENDA E PROVENTOS DE QUALQUER NATUREZA	507.500,00	0,00	0,00 %	507.500,00
1113.03.0.0.00	IMPOSTO SOBRE A RENDA - RETIDO NA FONTE	507.500,00	0,00	0,00 %	507.500,00
1113.03.1.0.00	IRRF-TRABALHO	303.750,00	0,00	0,00 %	303.750,00
1113.03.1.1.00	IRRF-TRABALHO-PRINCIPAL	303.750,00	0,00	0,00 %	303.750,00
1113.03.4.0.00	IRRF- OUTROS RENDIMENTOS	203.750,00	0,00	0,00 %	203.750,00
1113.03.4.1.00	IRRF- OUTROS RENDIMENTOS-	203.750,00	0,00	0,00 %	203.750,00
1114.00.0.0.00	IMPOSTOS SOBRE A PRODUÇÃO E CIRCULAÇÃO DE MERCADORIAS E SERV	603.750,00	0,00	0,00 %	603.750,00
1114.51.0.0.00	IMPOSTOS SOBRE SERVIÇOS	603.750,00	0,00	0,00 %	603.750,00
1114.51.1.0.00	IMPOSTO SOBRE SERVIÇOS DE QUALQUER NATUREZA - ISSQN	603.750,00	0,00	0,00 %	603.750,00
1114.51.1.1.00	ISSQN-PRINCIPAL	603.750,00	0,00	0,00 %	603.750,00
1120.00.0.0.00	TAXAS	5.903,77	0,00	0,00 %	5.903,77
1121.00.0.0.00	TAXAS PELO EXERCÍCIO DO PODER DE POLÍCIA	5.788,77	0,00	0,00 %	5.788,77
1121.01.0.0.00	TAXAS DE INSPEÇÃO, CONTROLE E FISCALIZAÇÃO	230,00	0,00	0,00 %	230,00
1121.01.0.1.00	TAXAS INSPEÇÃO,CONTROLE FISCAL-PRINCIPAL	230,00	0,00	0,00 %	230,00
1121.50.0.0.00	TAXA DE FISCALIZAÇÃO DE VIGILÂNCIA SANITÁRIA	5.558,77	0,00	0,00 %	5.558,77
1121.50.0.1.00	TAXA FISCAL.VIGIL.SANITÁRIA-PRINCIPAL	5.558,77	0,00	0,00 %	5.558,77
1122.00.0.0.00	TAXAS PELA PRESTAÇÃO DE SERVIÇOS	115,00	0,00	0,00 %	115,00
1122.01.0.0.00	TAXAS PELA PRESTAÇÃO DE SERVIÇOS EM GERAL	115,00	0,00	0,00 %	115,00
1122.01.0.1.00	TAXAS PRESTAÇÃO SERVIÇOS GERAL-PRINCIPAL	115,00	0,00	0,00 %	115,00
1200.00.0.0.00	CONTRIBUIÇÕES	311.351,96	0,00	0,00 %	311.351,96
1240.00.0.0.00	CONTRIBUIÇÃO CUSTEIO SERVIÇO DE ILUMINAÇÃO PÚBLICA	311.351,96	0,00	0,00 %	311.351,96
1241.00.0.0.00	CONTRIBUIÇÃO CUSTEIO SERVIÇO DE ILUMINAÇÃO PÚBLICA	311.351,96	0,00	0,00 %	311.351,96
1241.50.0.0.00	CONTRIBUIÇÃO CUSTEIO SERVIÇO DE ILUMINAÇÃO PÚBLICA	311.351,96	0,00	0,00 %	311.351,96
1241.50.0.1.00	CONTRIB.SERV.ILUMINAÇÃO PÚBLICA-PRINCIPAL	311.351,96	0,00	0,00 %	311.351,96
1300.00.0.0.00	RECEITA PATRIMONIAL	49.721,13	0,00	0,00 %	49.721,13
1310.00.0.0.00	EXPLORAÇÃO DO PATRIMÔNIO IMOBILIÁRIO DO ESTADO	19.216,22	0,00	0,00 %	19.216,22
1311.00.0.0.00	EXPLORAÇÃO DO PATRIMÔNIO IMOBILIÁRIO DO ESTADO	19.216,22	0,00	0,00 %	19.216,22
1311.01.0.0.00	ALUGUÉIS, ARRENDAMENTOS, FOROS, LAUDÊMIOS, TARIFAS DE OCUPAÇ	15.872,60	0,00	0,00 %	15.872,60
1311.01.1.0.00	ALUGUÉIS E ARRENDAMENTOS	15.872,60	0,00	0,00 %	15.872,60
1311.01.1.1.00	ALUGUÉIS E ARRENDAMENTOS - PRINCIPAL	15.872,60	0,00	0,00 %	15.872,60
1311.99.0.0.00	OUTRAS RECEITAS IMOBILIÁRIAS	3.343,62	0,00	0,00 %	3.343,62
1311.99.0.1.00	OUTRAS RECEITAS IMOBILIÁRIAS - PRINCIPAL	3.343,62	0,00	0,00 %	3.343,62
1320.00.0.0.00	VALORES MOBILIÁRIOS	30.504,91	0,00	0,00 %	30.504,91
1321.00.0.0.00	JUROS E CORREÇÕES MONETÁRIAS	30.504,91	0,00	0,00 %	30.504,91
1321.01.0.0.00	REMUNERAÇÃO DE DEPÓSITOS BANCÁRIOS	30.504,91	0,00	0,00 %	30.504,91
1321.01.0.1.00	REMUNERAÇÃO DEP BANCARIO RP	30.504,91	0,00	0,00 %	30.504,91
1700.00.0.0.00	TRANSFERÊNCIAS CORRENTES	18.786.570,11	2.280.020,17	12,13 %	16.506.549,94
1710.00.0.0.00	TRANSFERÊNCIAS DA UNIÃO E DE SUAS ENTIDADES	17.559.830,73	2.120.630,17	12,07 %	15.439.200,56
1711.00.0.0.00	TRANSFERÊNCIAS PARTICIPAÇÃO RECEITA UNIÃO	14.225.650,85	2.120.630,17	14,90 %	12.105.020,68
1711.51.0.0.00	COTA-PARTE DO FUNDO DE PARTICIPAÇÃO DOS MUNICÍPIOS - FPM	14.222.791,40	2.120.058,28	14,90 %	12.102.733,12
1711.51.1.0.00	COTA-PARTE FUNDO PARTICIPAÇÃO MUNICÍPIOS-COTA MENSAL	10.600.291,40	2.120.058,28	20,00 %	8.480.233,12
1711.51.1.1.00	COTA-PARTE FPM-COTA MENSAL-PRINCIPAL	10.600.291,40	2.120.058,28	20,00 %	8.480.233,12
1711.51.2.0.00	COTA-PARTE FUNDO PARTICIPAÇÃO MUNICÍPIOS-COTA EXTRAORDINÁRIA	3.622.500,00	0,00	0,00 %	3.622.500,00
1711.51.2.1.00	COTA-PARTE FPM-COTA EXTRAORDINÁRIA-PRINCIPAL	3.622.500,00	0,00	0,00 %	3.622.500,00
1711.52.0.0.00	COTA-PARTE DO IMPOSTO SOBRE A PROPRIEDADE TERRITORIAL RURAL	2.859,45	571,89	20,00 %	2.287,56
1711.52.0.1.00	COTA-PARTE IMP.PROPRIED.TERRIT.RURAL-PRINCIPAL	2.859,45	571,89	20,00 %	2.287,56
1712.00.0.0.00	TRANSF.COMPENS.FINANC.EXPL.RECURSOS NATURAIS	137.940,00	0,00	0,00 %	137.940,00
1712.52.0.0.00	COTA-PARTE COMPENSAÇÃO FINANCEIRA PRODUÇÃO PETRÓLEO	101.072,50	0,00	0,00 %	101.072,50
1712.52.4.0.00	COTA-PARTE DO FUNDO ESPECIAL DO PETRÓLEO - FEP	101.072,50	0,00	0,00 %	101.072,50
1712.52.4.1.00	COTA-PARTE-FEP-PRINCIPAL	101.072,50	0,00	0,00 %	101.072,50
1712.99.0.0.00	OUTRAS TRANSF.COMP.FINANC.EXPLORAÇÃO DE RECURSOS NATURAIS	36.867,50	0,00	0,00 %	36.867,50
1712.99.0.1.00	OUTR.TRANSF.COMP.FINAN.EXPL.RECUR.NAT.-PRINCIPAL	36.867,50	0,00	0,00 %	36.867,50
1712.99.0.1.01	OUTRAS TRANSF. - EXPLORAÇÃO DE REC. HIDRICOS	10.867,50	0,00	0,00 %	10.867,50
1712.99.0.1.02	OUTR.TRANSF.COMP.FINAN.EXPL.RECUR.NAT.-PRINCIPAL	26.000,00	0,00	0,00 %	26.000,00
1714.00.0.0.00	TRANSF.RECURSOS FUNDO NAC.DESENVOLVIMENTO EDUCAÇÃO-FNDE	1.153.717,16	0,00	0,00 %	1.153.717,16
1714.50.0.0.00	TRANSFERÊNCIAS DO SALÁRIO-EDUCAÇÃO	463.613,11	0,00	0,00 %	463.613,11
1714.50.0.1.00	TRANSF.SALÁRIO-EDUCAÇÃO-FNDE-PRINCIPAL	463.613,11	0,00	0,00 %	463.613,11
1714.51.0.0.00	TRANSFERÊNCIAS FNDE- PROGR.DINH.DIRETO NA ESCOLA - PDDE	98.056,49	0,00	0,00 %	98.056,49
1714.51.0.1.00	TRANSF.FNDE- PARA O PDDE-PRINCIPAL	98.056,49	0,00	0,00 %	98.056,49
1714.52.0.0.00	TRANSF.PROGRAMA NACIONAL ALIMENTAÇÃO ESCOLA- PNAE	202.166,48	0,00	0,00 %	202.166,48
1714.52.0.1.00	TRANSF.PROGR.NAC. ALIM.ESCOLA-PNAE-PRINCIPAL	202.166,48	0,00	0,00 %	202.166,48
1714.53.0.0.00	TRANSF.PROG.NACIONAL APOIOTRANSPORTE DO ESCOLAR - PNATE	100.081,08	0,00	0,00 %	100.081,08
1714.53.0.1.00	TRANSF.PROG.NAC.TRANSF.ESCOLAR-PNATE-PRINCIPAL	100.081,08	0,00	0,00 %	100.081,08
1714.99.0.0.00	OUTRAS TRANSF.DIRETAS FUNDO NACIONAL DESENV.EDUCAÇÃO-FNDE	289.800,00	0,00	0,00 %	289.800,00
1714.99.0.1.00	OUTRAS TRANSF. FNDE- PRINCIPAL	289.800,00	0,00	0,00 %	289.800,00
1716.00.0.0.00	TRANSF.RECURSOS FUNDO NACIONAL ASSISTÊNCIA SOCIAL-FNAS	31.395,00	0,00	0,00 %	31.395,00
1716.50.0.0.00	TRANSF.RECURSOS FUNDO NACIONAL ASSISTÊNCIA SOCIAL-FNAS	31.395,00	0,00	0,00 %	31.395,00
1716.50.0.1.00	TRANSF.RECUR.-FNAS-PRINCIPAL	31.395,00	0,00	0,00 %	31.395,00

(Continua na página seguinte)

LOA 2026**SANTA ROSA DO PIAUÍ - PI****PREFEITURA MUNICIPAL DE SANTA ROSA DO PIAUÍ**

AV. JOAQUIM CASTELO BRANCO, N° 337

41.522.244/0001-11

Exercício: 2026

Página 2

BALANCETE DE RECEITA POR DEDUÇÃO

Código	Descrição	Previsão	Dedução	% Ded.	Previsão Líquida
1717.00.0.0.00	TRANSFERÊNCIAS DE CONVÊNIOS DA UNIÃO E DE SUAS ENTIDADES	1.543.633,18	0,00	0,00 %	1.543.633,18
1717.51.0.0.00	TRANSF.CONVÊNIO UNIÃO PROGRAMAS DE EDUCAÇÃO	230.000,00	0,00	0,00 %	230.000,00
1717.51.0.1.00	TRANSF.CONV.UNIÃO- PROGR.EDUC.-PRINCIPAL	230.000,00	0,00	0,00 %	230.000,00
1717.52.0.0.00	TRANSF.CONVÊNIO UNIÃO PROGRAMAS ASSISTENCIA SOCIAL	76.072,50	0,00	0,00 %	76.072,50
1717.52.0.1.00	TRANSF.CONV.UNIÃO PROGR.ASSIST.SOCIAL-PRINCIPAL	76.072,50	0,00	0,00 %	76.072,50
1717.99.0.0.00	OUTRAS TRANSF.CONVÊNIO UNIÃO ENTIDADES	1.237.560,68	0,00	0,00 %	1.237.560,68
1717.99.0.1.00	OUTRAS TRANSF.CONV.UNIÃO ENTIDADES-PRINCIPAL	1.237.560,68	0,00	0,00 %	1.237.560,68
1719.00.0.0.00	OUTRAS TRANSFERÊNCIAS RECURSOS UNIÃO E DE SUAS ENTIDADES	467.494,54	0,00	0,00 %	467.494,54
1719.57.0.0.00	TRANSFERÊNCIA ESPECIAL DA UNIÃO	220.972,50	0,00	0,00 %	220.972,50
1719.57.0.1.00	TRANSF.ESPECIAL DA UNIÃO-PRINCIPAL	220.972,50	0,00	0,00 %	220.972,50
1719.57.0.1.01	TRANSF. REF. CESSÃO ONEROSA DE PETRÓLEO	160.597,50	0,00	0,00 %	160.597,50
1719.58.0.0.00	TRANSF.OBRIG.LEI COMPLEMENTAR N° 176/2020	3.332,25	0,00	0,00 %	3.332,25
1719.58.0.1.00	TRANSF.OBRIG.LEI COMPLEM.N° 176/2020-PRINCIPAL	3.332,25	0,00	0,00 %	3.332,25
1719.60.0.0.00	TRANSFERÊNCIAS ALDIR BLANC LEI N° 14.399/2022	55.885,00	0,00	0,00 %	55.885,00
1719.60.0.1.00	TRANSF.ALDIR BLANC LEI N° 14.399/2022-PRINCIPAL	55.885,00	0,00	0,00 %	55.885,00
1719.99.0.0.00	OUTRAS TRANSF.RECURSOS UNIÃO ENTIDADES	187.304,79	0,00	0,00 %	187.304,79
1719.99.0.1.00	OUTRAS TRANSF.RECUR.UNIÃO ENTID.-PRINCIPAL	187.304,79	0,00	0,00 %	187.304,79
1719.99.0.1.01	Trans. Lei nº 195/2022 - Paulo Gustavo - Audio Visual	66.412,50	0,00	0,00 %	66.412,50
1719.99.0.1.02	Trans. Lei nº 195/2022 - Paulo Gustavo - Demais Cultura	20.527,50	0,00	0,00 %	20.527,50
1720.00.0.0.00	TRANSFERÊNCIAS ESTADOS DISTRITO FEDERAL E DE SUAS ENTIDADES	1.220.989,38	159.390,00	13,05 %	1.061.599,38
1721.00.0.0.00	PARTICIPAÇÃO NA RECEITA DOS ESTADOS E DISTRITO FEDERAL	839.841,88	159.390,00	18,97 %	680.451,88
1721.50.0.0.00	COTA-PARTE DO ICMS	724.500,00	144.900,00	20,00 %	579.600,00
1721.50.0.1.00	COTA-PARTE DO ICMS - PRINCIPAL	724.500,00	144.900,00	20,00 %	579.600,00
1721.51.0.0.00	COTA-PARTE DO IPVA	60.375,00	12.075,00	20,00 %	48.300,00
1721.51.0.1.00	COTA-PARTE DO IPVA - PRINCIPAL	60.375,00	12.075,00	20,00 %	48.300,00
1721.52.0.0.00	COTA-PARTE DO IPI - MUNICÍPIOS	12.075,00	2.415,00	20,00 %	9.660,00
1721.52.0.1.00	COTA-PARTE DO IPI - MUNICÍPIOS - PRINCIPAL	12.075,00	2.415,00	20,00 %	9.660,00
1721.53.0.0.00	COTA-PARTE CONTRIBUIÇÃO INTERVENÇÃO DOMÍNIO ECONÔMICO	42.891,88	0,00	0,00 %	42.891,88
1721.53.0.1.00	COTA-PARTE-CIDE-PRINCIPAL	42.891,88	0,00	0,00 %	42.891,88
1722.00.0.0.00	TRANSF.COMPENS.FINANC.EXPL.RECURSOS NATURAIS	10.867,50	0,00	0,00 %	10.867,50
1722.51.0.0.00	COTA-PARTE COMPENS.FINANC.RECURSOS MINERAIS-CFEM	10.867,50	0,00	0,00 %	10.867,50
1722.51.0.1.00	COTA-PARTE-CFEM-PRINCIPAL	10.867,50	0,00	0,00 %	10.867,50
1724.00.0.0.00	TRANSF.CONVÊNIO ESTADOS E DF ENTIDADES	167.555,00	0,00	0,00 %	167.555,00
1724.51.0.0.00	TRANSF. CONVÊNIO ESTADOS PROGRAMA EDUCAÇÃO	131.330,00	0,00	0,00 %	131.330,00
1724.51.0.1.00	TRANSF.CONV.ESTADOS PROGR.EDUCAÇÃO-PRINCIPAL	131.330,00	0,00	0,00 %	131.330,00
1724.99.0.0.00	OUTRAS TRANSF.CONV.ESTADOS E DF E ENTIDADES	36.225,00	0,00	0,00 %	36.225,00
1724.99.0.1.00	OUTRAS TRANSF.CONV.EST.E DF E ENTID.-PRINCIPAL	36.225,00	0,00	0,00 %	36.225,00
1729.00.0.0.00	OUTRAS TRANSFERÊNCIAS DOS ESTADOS E DISTRITO FEDERAL	202.725,00	0,00	0,00 %	202.725,00
1729.52.0.0.00	TRANSF.RECURSOS PROGRAMAS DE EDUCAÇÃO	88.147,50	0,00	0,00 %	88.147,50
1729.52.0.1.00	TRANSF.RECURSOS PROGR.EDUCAÇÃO-PRINCIPAL	88.147,50	0,00	0,00 %	88.147,50
1729.99.0.0.00	OUTRAS TRANSFERÊNCIAS DOS ESTADOS E DF	114.577,50	0,00	0,00 %	114.577,50
1729.99.0.1.00	OUTRAS TRANSF.ESTADOS E DF-PRINCIPAL	114.577,50	0,00	0,00 %	114.577,50
1729.99.0.1.01	Transf. Estado Compensação Fin. pela Exploração de Recursos	68.827,50	0,00	0,00 %	68.827,50
1729.99.0.1.02	OUTRAS TRANSF. ESTADOS E DF - DEMAIS TRANSF.	45.750,00	0,00	0,00 %	45.750,00
1790.00.0.0.00	DEMAIS TRANSFERÊNCIAS CORRENTES	5.750,00	0,00	0,00 %	5.750,00
1799.00.0.0.00	OUTRAS TRANSFERÊNCIAS CORRENTES	5.750,00	0,00	0,00 %	5.750,00
1799.99.0.0.00	OUTRAS TRANSFERÊNCIAS CORRENTES	5.750,00	0,00	0,00 %	5.750,00
1799.99.0.1.00	OUTRAS TRANSF.CORRENTES-PRINCIPAL	5.750,00	0,00	0,00 %	5.750,00
1900.00.0.0.00	OUTRAS RECEITAS CORRENTES	8.987,24	0,00	0,00 %	8.987,24
1920.00.0.0.00	INDENIZAÇÕES, RESTITUIÇÕES E RESSARCIMENTOS	5.643,62	0,00	0,00 %	5.643,62
1921.00.0.0.00	INDENIZAÇÕES	3.971,81	0,00	0,00 %	3.971,81
1921.99.0.0.00	OUTRAS INDENIZAÇÕES	3.971,81	0,00	0,00 %	3.971,81
1921.99.0.1.00	OUTRAS INDENIZAÇÕES - PRINCIPAL	3.971,81	0,00	0,00 %	3.971,81
1922.00.0.0.00	RESTITUIÇÕES	1.671,81	0,00	0,00 %	1.671,81
1922.99.0.0.00	OUTRAS RESTITUIÇÕES	1.671,81	0,00	0,00 %	1.671,81
1922.99.0.1.00	OUTRAS RESTITUIÇÕES-PRINCIPAL	1.671,81	0,00	0,00 %	1.671,81
1990.00.0.0.00	DEMAIS RECEITAS CORRENTES	3.343,62	0,00	0,00 %	3.343,62
1999.00.0.0.00	OUTRAS RECEITAS CORRENTES	3.343,62	0,00	0,00 %	3.343,62
1999.99.0.0.00	OUTRAS RECEITAS	3.343,62	0,00	0,00 %	3.343,62
1999.99.2.0.00	OUTRAS REC.NÃO ARREC.NÃO PROJETADAS RFB-PRIMÁRIAS	1.671,81	0,00	0,00 %	1.671,81
1999.99.2.3.00	OUTRAS REC.NÃO ARREC.NÃO PROJ.RFB-PRIM.-DÍVIDA ATIVA	1.671,81	0,00	0,00 %	1.671,81
1999.99.3.0.00	OUTRAS REC.NÃO ARREC.NÃO PROJETADAS PELA RFB-FINANCEIRAS	1.671,81	0,00	0,00 %	1.671,81
1999.99.3.1.00	OUTR.REC.NÃO ARREC.NÃO PROJ.RFB-FINAN.-PRINCIPAL	1.671,81	0,00	0,00 %	1.671,81
2000.00.0.0.00	RECEITAS DE CAPITAL	2.563.454,43	0,00	0,00 %	2.563.454,43
2100.00.0.0.00	OPERAÇÕES DE CRÉDITO	1.207.500,00	0,00	0,00 %	1.207.500,00
2110.00.0.0.00	OPERAÇÕES DE CRÉDITO - MERCADO INTERNO	1.207.500,00	0,00	0,00 %	1.207.500,00
2119.00.0.0.00	OUTRAS OPERAÇÕES DE CRÉDITO - MERCADO INTERNO	1.207.500,00	0,00	0,00 %	1.207.500,00
2119.99.0.0.00	OUTRAS OPERAÇÕES DE CRÉDITO - MERCADO INTERNO	1.207.500,00	0,00	0,00 %	1.207.500,00
2119.99.0.1.00	OUTRAS OP.CRÉDITO-MERCADO INTERNO-PRINCIPAL	1.207.500,00	0,00	0,00 %	1.207.500,00
2200.00.0.0.00	ALIENAÇÃO DE BENS	1.671,81	0,00	0,00 %	1.671,81
2210.00.0.0.00	ALIENAÇÃO DE BENS MÓVEIS	1.671,81	0,00	0,00 %	1.671,81
2213.00.0.0.00	ALIENAÇÃO DE BENS MÓVEIS E SEMOVENTES	1.671,81	0,00	0,00 %	1.671,81
2213.01.0.0.00	ALIENAÇÃO DE BENS MÓVEIS E SEMOVENTES	1.671,81	0,00	0,00 %	1.671,81
2213.01.0.1.00	ALIENAÇÃO BENS MÓVEIS SEMOVENTES-PRINCIPAL	1.671,81	0,00	0,00 %	1.671,81
2400.00.0.0.00	TRANSFERÊNCIAS DE CAPITAL	1.354.282,62	0,00	0,00 %	1.354.282,62
2410.00.0.0.00	TRANSFERÊNCIAS DA UNIÃO E DE SUAS ENTIDADES	612.403,39	0,00	0,00 %	612.403,39
2414.00.0.0.00	TRANSFERÊNCIAS DE CONVÊNIOS DA UNIÃO E DE SUAS ENTIDADES	612.403,39	0,00	0,00 %	612.403,39

(Continua na página seguinte)



LOA 2026

SANTA ROSA DO PIAUÍ - PI



PREFEITURA MUNICIPAL DE SANTA ROSA DO PIAUÍ

AV. JOAQUIM CASTELO BRANCO, N° 337
41.522.244/0001-11 Exercício: 2026

Página 3

BALANCETE DE RECEITA POR DEDUÇÃO

Código	Descrição	Previsão	Dedução	% Ded.	Previsão Líquida
2414.51.0.1.00	TRANSF. CONV.UNIÃO Progr.EDUCAÇÃO-PRINCIPAL	8.653,39	0,00	0,00 %	8.653,39
2414.53.0.0.00	TRANSF.CONVÊNIO UNIÃO PROGRAMAS MEIO AMBIENTE	301.875,00	0,00	0,00 %	301.875,00
2414.53.0.1.00	TRANSF.CONV.UNIÃO Progr.MEIO AMBIENTE-PRINCIPAL	301.875,00	0,00	0,00 %	301.875,00
2414.99.0.0.00	OUTRAS TRANSFERÊNCIAS CONVÊNIO UNIÃO E DE SUAS ENTIDADES	301.875,00	0,00	0,00 %	301.875,00
2414.99.0.1.00	OUTRAS TRANSF.CONV.UNIÃO SUAS ENTID.-PRINCIPAL	301.875,00	0,00	0,00 %	301.875,00
2420.00.0.0.00	TRANSF.ESTADOS E DO DISTRITO FEDERAL E DE SUAS ENTIDADES	17.379,23	0,00	0,00 %	17.379,23
2422.00.0.0.00	TRANSF.CONVÊNIO ESTADOS E DF E DE SUAS ENTIDADES	17.379,23	0,00	0,00 %	17.379,23
2422.51.0.0.00	TRANSF.CONVÊNIO ESTADOS PROGRAMA EDUCAÇÃO	5.750,00	0,00	0,00 %	5.750,00
2422.51.0.1.00	TRANSF.CONV.ESTADOS Progr.EDUCAÇÃO-PRINCIPAL	5.750,00	0,00	0,00 %	5.750,00
2422.99.0.0.00	OUTRAS TRANSF.CONV. ESTADOS E DF E DE SUA ENTIDADES	11.629,23	0,00	0,00 %	11.629,23
2422.99.0.1.00	OUTRAS TRANSF.CONV. EST/DFSUA ENTID.-PRINCIPAL	11.629,23	0,00	0,00 %	11.629,23
2490.00.0.0.00	DEMAIS TRANSFERÊNCIAS DE CAPITAL	724.500,00	0,00	0,00 %	724.500,00
2499.00.0.0.00	OUTRAS TRANSFERÊNCIAS DE CAPITAL	724.500,00	0,00	0,00 %	724.500,00
2499.99.0.0.00	OUTRAS TRANSFERÊNCIAS DE CAPITAL	724.500,00	0,00	0,00 %	724.500,00
2499.99.0.1.00	OUTRAS TRANSFERÊNCIAS CAPITAL-PRINCIPAL	724.500,00	0,00	0,00 %	724.500,00
Total do orçamento:		22.970.497,55	2.280.020,17	9,93 %	20.690.477,38



PREF. MUNIC. DE SANTA ROSA DO PIAUI

AV. JOAQUIM CASTELO BRANCO, 337 - CNPJ:41522244/0001-11

Orçamento Programa - Exercício de 2026

FICHAS DA DESPESA

Página 1

Entidade	Discriminação da Entidade	Vinc	Fonte/STN/Cód. Aplic.	Total Orcado
Ficha CLoc	Func/Prog Catgo Discriminação			
1	CÂMARA MUNICIPAL DE SANTA ROSA DO PIAUÍ			
01	PODER LEGISLATIVO			
01 0101	CAMARA MUNICIPAL			
01 0101 010100	CAMARA MUNICIPAL			
01	Legislativa			
01 031	Ação Legislativa			
01 031 0001	PROCESSO LEGISLATIVO			
01 031 0001 1001 0000	INVESTIMENTO A CARGO DA CÂMARA MUNICIPAL			
001	4.4.90.51.00		1.500.00.1.500.0-999 000	72.000,00
002	4.4.90.52.00		1.500.00.1.500.0-999 000	46.000,00
01 031 0001 2001 0000	Manutenção e Funcionamento da Câmara Municipal			
003	3.1.90.04.00		1.500.00.1.500.0-999 000	2.300,00
004	3.1.90.11.00		1.500.00.1.500.0-999 000	809.025,00
005	3.1.90.13.00		1.500.00.1.500.0-999 000	130.375,00
006	3.1.90.16.00		1.500.00.1.500.0-999 000	2.300,00
007	3.1.90.91.00		1.500.00.1.500.0-999 000	2.300,00
008	3.1.90.92.00		1.500.00.1.500.0-999 000	2.300,00
009	3.3.50.41.00		1.500.00.1.500.0-999 000	20.700,00
010	3.3.90.14.00		1.500.00.1.500.0-999 000	42.950,00
011	3.3.90.30.00		1.500.00.1.500.0-999 000	31.400,00
012	3.3.90.33.00		1.500.00.1.500.0-999 000	13.800,00
013	3.3.90.35.00		1.500.00.1.500.0-999 000	12.800,00
014	3.3.90.36.00		1.500.00.1.500.0-999 000	148.000,00
015	3.3.90.39.00		1.500.00.1.500.0-999 000	142.600,00
016	3.3.90.40.00		1.500.00.1.500.0-999 000	38.000,00
017	3.3.90.92.00		1.500.00.1.500.0-999 000	2.300,00
018	3.3.90.93.00		1.500.00.1.500.0-999 000	2.300,00

(Continua na página seguinte)

LOA 2026**SANTA ROSA DO PIAUÍ - PI****PREF. MUNIC. DE SANTA ROSA DO PIAUÍ**

AV. JOAQUIM CASTELO BRANCO, 337 - CNPJ:4152244/0001-11

Orçamento Programa - Exercício de 2026

FICHAS DA DESPESA

Página 2

Entidade	Discriminação da Entidade			Vinc	Fonte/STN/Cód. Aplic.	Total Orcado
Ficha CLoc	Func/Prog	Catgo	Discriminação			
2			PREFEITURA MUNICIPAL DE SANTA ROSA DO PIAUÍ			
02			PODER EXECUTIVO			
02 0201			SECRETARIA DE ADM. PLANEJAMENTO E FINANÇAS			
02 0201 020100			SECRETARIA MUNICIPAL DE ADMINISTRAÇÃO E FINANÇAS			
04			Administração			
04 122			Administração Geral			
04 122 0005			GESTÃO ADMINISTRATIVA E FINANCEIRA			
04 122 0005 1045 0000			PROJETOS ESPECIAIS DE AMPL. DA REDE FISICA DA ADMINISTRAÇÃO			
019		4.4.90.30.00	MATERIAL DE CONSUMO	1.500.00.1.500.0-999 000		8.359,04
020		4.4.90.36.00	OUTROS SERVIÇOS DE TERCEIROS - PESSOA FÍSICA	1.500.00.1.500.0-999 000		25.077,11
021		4.4.90.51.00	OBRAS E INSTALAÇÕES	1.500.00.1.500.0-999 000		16.718,07
022		4.4.90.52.00	EQUIPAMENTOS E MATERIAL PERMANENTE	1.500.00.1.500.0-999 000		48.637,44
	04 122 0005 2040 0000		Manutenção dos Serviços de administração geral			
023		3.1.90.03.00	PENSÕES	1.500.00.1.500.0-999 000		1.207,50
024		3.1.90.04.00	CONTRATAÇÃO POR TEMPO DETERMINADO	1.500.00.1.500.0-999 000		1.207,50
025		3.1.90.11.00	VENCIMENTOS E VANTAGENS FIXAS - PESSOAL CIVIL	1.500.00.1.500.0-999 000		783.735,37
026		3.1.90.13.00	OBRIGAÇÕES PATRONAIS	1.500.00.1.500.0-999 000		362.250,00
027		3.1.90.13.00	OBRIGAÇÕES PATRONAIS	1.721.05.1.721.0-999 000		60.375,00
028		3.1.90.13.00	OBRIGAÇÕES PATRONAIS	1.899.05.1.899.0-999 000		115,00
029		3.1.90.16.00	OUTRAS DESPESAS VARIÁVEIS - PESSOAL CIVIL	1.899.05.1.899.0-999 000		115,00
030		3.1.90.91.00	SENTENÇAS JUDICIAIS	1.500.00.1.500.0-999 000		141.500,00
031		3.1.90.92.00	DESPESAS DE EXERCÍCIOS ANTERIORES	1.500.00.1.500.0-999 000		6.037,50
032		3.3.50.41.00	CONTRIBUIÇÕES	1.500.00.1.500.0-999 000		60.375,00
033		3.3.90.14.00	DIÁRIAS - CIVIL	1.500.00.1.500.0-999 000		72.450,00
034		3.3.90.30.00	MATERIAL DE CONSUMO	1.500.00.1.500.0-999 000		1.270.750,00
035		3.3.90.30.00	MATERIAL DE CONSUMO	1.700.05.1.700.0-999 000		1.530,97
036		3.3.90.30.00	MATERIAL DE CONSUMO	1.701.05.1.701.0-999 000		3.061,92
037		3.3.90.30.00	MATERIAL DE CONSUMO	1.705.05.1.705.0-999 000		6.037,50
038		3.3.90.30.00	MATERIAL DE CONSUMO	1.706.05.1.706.0-999 000		1.207,50
039		3.3.90.30.00	MATERIAL DE CONSUMO	1.710.00.1.710.3210-999 000		10.000,00
040		3.3.90.30.00	MATERIAL DE CONSUMO	1.721.05.1.721.0-999 000		1.207,50
041		3.3.90.30.00	MATERIAL DE CONSUMO	1.747.05.1.747.0-999 000		1.150,00
042		3.3.90.30.00	MATERIAL DE CONSUMO	1.748.05.1.748.0-999 000		1.150,00
043		3.3.90.30.00	MATERIAL DE CONSUMO	1.899.05.1.899.0-999 000		115,00
044		3.3.90.31.00	PREMIAÇÕES CULTURAIS, ARTÍSTICAS, CIENTÍFICAS, DE	1.500.00.1.500.0-999 000		57.500,00
045		3.3.90.35.00	SERVIÇOS DE CONSULTORIA	1.500.00.1.500.0-999 000		603.750,00
046		3.3.90.36.00	OUTROS SERVIÇOS DE TERCEIROS - PESSOA FÍSICA	1.500.00.1.500.0-999 000		949.000,00
047		3.3.90.36.00	OUTROS SERVIÇOS DE TERCEIROS - PESSOA FÍSICA	1.701.05.1.701.0-999 000		1.530,96
048		3.3.90.36.00	OUTROS SERVIÇOS DE TERCEIROS - PESSOA FÍSICA	1.705.05.1.705.0-999 000		6.037,50
049		3.3.90.36.00	OUTROS SERVIÇOS DE TERCEIROS - PESSOA FÍSICA	1.706.05.1.706.0-999 000		1.207,50
050		3.3.90.36.00	OUTROS SERVIÇOS DE TERCEIROS - PESSOA FÍSICA	1.721.05.1.721.0-999 000		1.207,50
051		3.3.90.36.00	OUTROS SERVIÇOS DE TERCEIROS - PESSOA FÍSICA	1.747.05.1.747.0-999 000		1.150,00
052		3.3.90.36.00	OUTROS SERVIÇOS DE TERCEIROS - PESSOA FÍSICA	1.748.05.1.748.0-999 000		1.150,00
053		3.3.90.36.00	OUTROS SERVIÇOS DE TERCEIROS - PESSOA FÍSICA	1.899.05.1.899.0-999 000		115,00
054		3.3.90.39.00	OUTROS SERVIÇOS DE TERCEIROS - PESSOA JURÍDICA	1.500.00.1.500.0-999 000		500.000,00
055		3.3.90.39.00	OUTROS SERVIÇOS DE TERCEIROS - PESSOA JURÍDICA	1.700.05.1.700.0-999 000		1.530,96
056		3.3.90.39.00	OUTROS SERVIÇOS DE TERCEIROS - PESSOA JURÍDICA	1.701.05.1.701.0-999 000		3.061,92
057		3.3.90.39.00	OUTROS SERVIÇOS DE TERCEIROS - PESSOA JURÍDICA	1.705.05.1.705.0-999 000		6.037,50
058		3.3.90.39.00	OUTROS SERVIÇOS DE TERCEIROS - PESSOA JURÍDICA	1.706.05.1.706.0-999 000		1.207,50
059		3.3.90.39.00	OUTROS SERVIÇOS DE TERCEIROS - PESSOA JURÍDICA	1.710.00.1.710.3210-999 000		10.000,00
060		3.3.90.39.00	OUTROS SERVIÇOS DE TERCEIROS - PESSOA JURÍDICA	1.721.05.1.721.0-999 000		1.207,50
061		3.3.90.39.00	OUTROS SERVIÇOS DE TERCEIROS - PESSOA JURÍDICA	1.747.05.1.747.0-999 000		1.150,00
062		3.3.90.39.00	OUTROS SERVIÇOS DE TERCEIROS - PESSOA JURÍDICA	1.748.05.1.748.0-999 000		1.150,00
063		3.3.90.39.00	OUTROS SERVIÇOS DE TERCEIROS - PESSOA JURÍDICA	1.899.05.1.899.0-999 000		115,00
064		3.3.90.40.00	SERVIÇOS DE TECNOLOGIA DA INFORMAÇÃO E COMUN	1.500.00.1.500.0-999 000		60.375,00
065		3.3.90.47.00	OBRIGAÇÕES TRIBUTÁRIAS E CONTRIBUTIVAS	1.500.00.1.500.0-999 000		181.125,00
066		3.3.90.47.00	OBRIGAÇÕES TRIBUTÁRIAS E CONTRIBUTIVAS	1.705.05.1.705.0-999 000		1.207,50
067		3.3.90.48.00	OUTROS AUXÍLIOS FINANCEIROS A PESSOAS FÍSICAS	1.500.00.1.500.0-999 000		48.300,00
068		3.3.90.92.00	DESPESAS DE EXERCÍCIOS ANTERIORES	1.500.00.1.500.0-999 000		6.037,50
069		4.4.90.51.00	OBRAS E INSTALAÇÕES	1.705.05.1.705.0-999 000		1.207,50
070		4.4.90.51.00	OBRAS E INSTALAÇÕES	1.706.05.1.706.0-999 000		36.225,00
071		4.4.90.51.00	OBRAS E INSTALAÇÕES	1.710.00.1.710.3210-999 000		10.000,00
072		4.4.90.51.00	OBRAS E INSTALAÇÕES	1.721.05.1.721.0-999 000		60.375,00
073		4.4.90.51.00	OBRAS E INSTALAÇÕES	1.747.05.1.747.0-999 000		1.150,00
074		4.4.90.51.00	OBRAS E INSTALAÇÕES	1.748.05.1.748.0-999 000		1.150,00
075		4.4.90.51.00	OBRAS E INSTALAÇÕES	1.899.05.1.899.0-999 000		98.984,79
076		4.4.90.52.00	EQUIPAMENTOS E MATERIAL PERMANENTE	1.500.00.1.500.0-999 000		20.000,00
077		4.4.90.52.00	EQUIPAMENTOS E MATERIAL PERMANENTE	1.700.05.1.700.0-999 000		4.592,88

(Continua na página seguinte)

LOA 2026

SANTA ROSA DO PIAUÍ - PI



PREF. MUNIC. DE SANTA ROSA DO PIAUÍ

AV. JOAQUIM CASTELO BRANCO, 337 - CNPJ:4152244/0001-11

Orçamento Programa - Exercício de 2026

FICHAS DA DESPESA

Página 3

Entidade	Discriminação da Entidade	Vinc	Fonte/STN/Cód. Aplic.	Total Orcado
Ficha CLoc	Func/Prog Catgo Discriminação			
2	PREFEITURA MUNICIPAL DE SANTA ROSA DO PIAUÍ			
078	4.4.90.52.00 EQUIPAMENTOS E MATERIAL PERMANENTE		1.705.05.1.705.-999 000	6.037,50
079	4.4.90.52.00 EQUIPAMENTOS E MATERIAL PERMANENTE		1.706.05.1.706.0-999 000	20.527,50
080	4.4.90.52.00 EQUIPAMENTOS E MATERIAL PERMANENTE		1.710.00.1.710.3210-999 000	10.000,00
081	4.4.90.52.00 EQUIPAMENTOS E MATERIAL PERMANENTE		1.721.05.1.721.0-999 000	12.075,00
082	4.4.90.52.00 EQUIPAMENTOS E MATERIAL PERMANENTE		1.747.05.1.747.0-999 000	1.150,00
083	4.4.90.52.00 EQUIPAMENTOS E MATERIAL PERMANENTE		1.748.05.1.748.0-999 000	1.150,00
084	4.6.90.71.00 PRINCIPAL DA DÍVIDA CONTRATUAL RESGATADO		1.721.05.1.721.0-999 000	24.150,00
04	124 Controle Interno			
04	124 0006 GESTÃO DAS ATIVIDADES DE CONTROLE INTERNO			
04	124 0006 2070 0000 Manutenção das atividades de controle interno			
085	3.1.90.11.00 VENCIMENTOS E VANTAGENS FIXAS - PESSOAL CIVIL		1.500.00.1.500.0-999 000	16.718,07
086	3.1.90.13.00 OBRIGAÇÕES PATRONAIS		1.500.00.1.500.0-999 000	3.343,61
087	3.3.90.14.00 DIÁRIAS - CIVIL		1.899.05.1.899.0-999 000	115,00
088	3.3.90.30.00 MATERIAL DE CONSUMO		1.899.05.1.899.0-999 000	115,00
089	3.3.90.36.00 OUTROS SERVIÇOS DE TERCEIROS - PESSOA FÍSICA		1.899.05.1.899.0-999 000	115,00
090	3.3.90.39.00 OUTROS SERVIÇOS DE TERCEIROS - PESSOA JURÍDICA		1.500.00.1.500.0-999 000	5.015,43
091	4.4.90.52.00 EQUIPAMENTOS E MATERIAL PERMANENTE		1.755.00.1.755.0-999 000	1.671,81
28	843 Encargos Especiais			
28	843 0003 Serviço da Dívida Interna			
28	843 0003 2670 0000 AMORTIZAÇÃO E JUROS DA DÍVIDA INTERNA			
28	843 0003 2670 0000 Encargo com amortizações e juros da dívida interna			
092	3.2.90.21.00 JUROS SOBRE A DÍVIDA POR CONTRATO		1.500.00.1.500.0-999 000	8.359,04
093	4.6.90.71.00 PRINCIPAL DA DÍVIDA CONTRATUAL RESGATADO		1.500.00.1.500.0-999 000	50.154,21
28	846 Outros Encargos Especiais			
28	846 0002 OUTROS ENCARGOS			
28	846 0002 2680 0000 OUTRAS DESP. C/ ENCARGOS ESP. NÃO ASSOC. AO PROCES. PRODUTIVO			
094	3.2.90.22.00 OUTROS ENCARGOS SOBRE A DÍVIDA POR CONTRATO		1.500.00.1.500.0-999 000	1.671,81
02	0202 SECRETARIA MUNICIPAL DE EDUCAÇÃO			
02	0202 020201 SECRETARIA MUNICIPAL DE EDUCAÇÃO			
12	361 Educação			
12	361 0008 Ensino Fundamental			
12	361 0008 1200 0000 GESTÃO E EXPANSÃO DA REDE DE ENSINO			
12	361 0008 1200 0000 CONSTRUÇÃO, AMPLIAÇÃO E RECUPERAÇÃO DE UNIDADES			
095	4.4.90.51.00 OBRAS E INSTALAÇÕES		1.569.01.1.569.0-999 000	6.037,50
096	4.4.90.51.00 OBRAS E INSTALAÇÕES		1.570.01.1.570.0-999 000	64.198,39
097	4.4.90.51.00 OBRAS E INSTALAÇÕES		1.571.01.1.571.-999 000	36.225,00
098	4.4.90.61.00 AQUISIÇÃO DE IMÓVEIS		1.569.01.1.569.0-999 000	1.207,50
099	4.5.90.61.00 AQUISIÇÃO DE IMÓVEIS		1.569.01.1.569.0-999 000	1.207,50
12	361 0008 1202 0000 CONSTRUÇÃO, AMPL. E RECUPERAÇÃO DE PREDIOS DE APOIO A EDUCAÇÃO			
100	4.4.90.51.00 OBRAS E INSTALAÇÕES		1.500.00.1.500.1001-200 000	20.000,00
101	4.4.90.51.00 OBRAS E INSTALAÇÕES		1.570.01.1.570.0-999 000	60.375,00
102	4.4.90.51.00 OBRAS E INSTALAÇÕES		1.571.01.1.571.-999 000	36.225,00
12	361 0008 1204 0000 PROJETOS ESPECIAIS DE DESENVOLVIMENTO DA EDUCAÇÃO			
103	3.1.90.04.00 CONTRATAÇÃO POR TEMPO DETERMINADO		1.576.01.1.576.-999 000	6.037,50
104	3.1.90.11.00 VENCIMENTOS E VANTAGENS FIXAS - PESSOAL CIVIL		1.576.01.1.576.-999 000	6.037,50
105	3.1.90.13.00 OBRIGAÇÕES PATRONAIS		1.576.01.1.576.-999 000	1.207,50
106	3.3.90.30.00 MATERIAL DE CONSUMO		1.570.01.1.570.0-999 000	1.207,50
107	3.3.90.30.00 MATERIAL DE CONSUMO		1.576.01.1.576.-999 000	12.075,00
108	3.3.90.36.00 OUTROS SERVIÇOS DE TERCEIROS - PESSOA FÍSICA		1.570.01.1.570.0-999 000	1.207,50
109	3.3.90.36.00 OUTROS SERVIÇOS DE TERCEIROS - PESSOA FÍSICA		1.571.01.1.571.-999 000	1.207,50
110	3.3.90.36.00 OUTROS SERVIÇOS DE TERCEIROS - PESSOA FÍSICA		1.576.01.1.576.-999 000	12.075,00
111	3.3.90.39.00 OUTROS SERVIÇOS DE TERCEIROS - PESSOA JURÍDICA		1.570.01.1.570.0-999 000	1.207,50
112	3.3.90.39.00 OUTROS SERVIÇOS DE TERCEIROS - PESSOA JURÍDICA		1.571.01.1.571.-999 000	1.207,50
113	3.3.90.39.00 OUTROS SERVIÇOS DE TERCEIROS - PESSOA JURÍDICA		1.576.01.1.576.-999 000	12.075,00
114	4.4.90.36.00 OUTROS SERVIÇOS DE TERCEIROS - PESSOA FÍSICA		1.700.05.1.700.0-999 000	8.359,04
115	4.4.90.51.00 OBRAS E INSTALAÇÕES		1.700.05.1.700.0-999 000	8.359,04
116	4.4.90.51.00 OBRAS E INSTALAÇÕES		1.700.05.1.700.0-999 000	16.718,07
117	4.4.90.52.00 EQUIPAMENTOS E MATERIAL PERMANENTE		1.570.01.1.570.0-999 000	1.207,50
118	4.4.90.52.00 EQUIPAMENTOS E MATERIAL PERMANENTE		1.571.01.1.571.-999 000	1.207,50
119	4.4.90.52.00 EQUIPAMENTOS E MATERIAL PERMANENTE		1.576.01.1.576.-999 000	6.037,50
120	4.4.90.61.00 AQUISIÇÃO DE IMÓVEIS	ED	1.500.00.1.500.1001-200 000	25.077,11
121	4.5.90.61.00 AQUISIÇÃO DE IMÓVEIS	ED	1.500.00.1.500.1001-200 000	9.194,93
12	361 0008 2147 0000 MANUTENÇÃO DO CONSELHO MUNICIPAL DE EDUCAÇÃO			
122	3.3.90.14.00 DIÁRIAS - CIVIL		1.500.00.1.500.1001-200 000	1.207,50
123	3.3.90.30.00 MATERIAL DE CONSUMO		1.500.00.1.500.1001-200 000	36.225,00

(Continua na página seguinte)

LOA 2026**SANTA ROSA DO PIAUÍ - PI****PREF. MUNIC. DE SANTA ROSA DO PIAUÍ**

AV. JOAQUIM CASTELO BRANCO, 337 - CNPJ:41522244/0001-11

Orçamento Programa - Exercício de 2026

FICHAS DA DESPESA

Página 4

Entidade	Discriminação da Entidade			Vinc	Fonte/STN/Cód. Aplic.	Total Orcado
Ficha CLoc	Func/Prog	Catgo	Discriminação			
2	PREFEITURA MUNICIPAL DE SANTA ROSA DO PIAUÍ					
124	3.3.90.36.00		OUTROS SERVIÇOS DE TERCEIROS - PESSOA FÍSICA		1.500.00.1.500.1001-200 000	184.525,00
125	3.3.90.39.00		OUTROS SERVIÇOS DE TERCEIROS - PESSOA JURÍDICA		1.500.00.1.500.1001-200 000	12.075,00
126	4.4.90.52.00		EQUIPAMENTOS E MATERIAL PERMANENTE		1.500.00.1.500.1001-200 000	1.207,50
12	361 0008 2202 0000		Manutenção e desenvolvimento do ensino fundamental			
127	3.1.90.04.00		CONTRATAÇÃO POR TEMPO DETERMINADO		1.500.00.1.500.1001-200 000	12.075,00
128	3.1.90.11.00		VENCIMENTOS E VANTAGENS FIXAS - PESSOAL CIVIL		1.500.00.1.500.1001-200 000	30.000,00
129	3.1.90.13.00		OBRIGAÇÕES PATRONAIS		1.500.00.1.500.1001-200 000	12.075,00
130	3.1.90.16.00		OUTRAS DESPESAS VARIÁVEIS - PESSOAL CIVIL		1.500.00.1.500.1001-200 000	6.037,50
131	3.1.90.91.00		SENTENÇAS JUDICIAIS		1.500.00.1.500.1001-200 000	1.207,50
132	3.1.90.92.00		DESPESAS DE EXERCÍCIOS ANTERIORES		1.500.00.1.500.1001-200 000	6.037,50
133	3.3.90.14.00		DIÁRIAS - CIVIL		1.500.00.1.500.1001-200 000	6.037,50
134	3.3.90.30.00		MATERIAL DE CONSUMO		1.500.00.1.500.1001-200 000	1.492.249,45
135	3.3.90.30.00		MATERIAL DE CONSUMO		1.571.01.1.571.-999 000	1.207,50
136	3.3.90.33.00		PASSAGENS E DESPESAS COM LOCOMOÇÃO		1.500.00.1.500.1001-200 000	1.207,50
137	3.3.90.36.00		OUTROS SERVIÇOS DE TERCEIROS - PESSOA FÍSICA		1.500.00.1.500.1001-200 000	130.000,00
138	3.3.90.39.00		OUTROS SERVIÇOS DE TERCEIROS - PESSOA JURÍDICA		1.500.00.1.500.1001-200 000	2.000,00
139	3.3.90.39.00		OUTROS SERVIÇOS DE TERCEIROS - PESSOA JURÍDICA		1.569.01.1.569.0-999 000	191.388,58
140	3.3.90.40.00		SERVIÇOS DE TECNOLOGIA DA INFORMAÇÃO E COMUN	ED	1.500.00.1.500.1001-200 000	25.077,11
141	3.3.90.47.00		OBRIGAÇÕES TRIBUTÁRIAS E CONTRIBUTIVAS	ED	1.500.00.1.500.1001-200 000	27.582,29
142	3.3.90.48.00		OUTROS AUXÍLIOS FINANCEIROS A PESSOAS FÍSICAS	ED	1.500.00.1.500.1001-200 000	16.718,07
143	3.3.90.49.00		AUXÍLIO-TRANSPORTE		1.500.00.1.500.1001-200 000	1.207,50
144	3.3.90.91.00		SENTENÇAS JUDICIAIS		1.500.00.1.500.1001-200 000	1.207,50
145	3.3.90.92.00		DESPESAS DE EXERCÍCIOS ANTERIORES	ED	1.500.00.1.500.1001-200 000	41.795,19
146	3.3.90.93.00		INDENIZAÇÕES E RESTITUIÇÕES		1.500.00.1.500.1001-200 000	36.225,00
147	4.4.90.51.00		OBRAS E INSTALAÇÕES		1.500.00.1.500.1001-200 000	12.075,00
148	4.4.90.52.00		EQUIPAMENTOS E MATERIAL PERMANENTE		1.500.00.1.500.1001-200 000	60.375,00
12	361 0008 2240 0000		AÇÕES DP PROGRAMA NACIONAL DE ALIM. ESCOLAR-PNAE			
149	3.3.90.30.00		MATERIAL DE CONSUMO		1.552.01.1.552.0-999 000	172.336,48
150	3.3.90.36.00		OUTROS SERVIÇOS DE TERCEIROS - PESSOA FÍSICA		1.552.01.1.552.0-999 000	1.207,50
151	3.3.90.39.00		OUTROS SERVIÇOS DE TERCEIROS - PESSOA JURÍDICA		1.552.01.1.552.0-999 000	1.207,50
152	3.3.90.93.00		INDENIZAÇÕES E RESTITUIÇÕES		1.552.01.1.552.0-999 000	15.000,00
153	4.4.90.51.00		OBRAS E INSTALAÇÕES		1.552.01.1.552.0-999 000	1.207,50
154	4.4.90.52.00		EQUIPAMENTOS E MATERIAL PERMANENTE		1.552.01.1.552.0-999 000	1.207,50
12	361 0008 2241 0000		AÇÕES DO PROGRAMA DINHEIRO DIR. NA ESCOLA-PDDE			
155	3.1.90.04.00		CONTRATAÇÃO POR TEMPO DETERMINADO		1.551.01.1.551.0-999 000	1.429,74
156	3.3.90.30.00		MATERIAL DE CONSUMO		1.551.01.1.551.0-999 000	33.718,66
157	3.3.90.36.00		OUTROS SERVIÇOS DE TERCEIROS - PESSOA FÍSICA		1.551.01.1.551.0-999 000	42.891,88
158	3.3.90.39.00		OUTROS SERVIÇOS DE TERCEIROS - PESSOA JURÍDICA		1.551.01.1.551.0-999 000	12.867,57
159	4.4.90.52.00		EQUIPAMENTOS E MATERIAL PERMANENTE		1.551.01.1.551.0-999 000	7.148,64
12	361 0008 2246 0000		AÇÕES DO PROGRAMA SALÁRIO EDUCAÇÃO			
160	3.1.90.11.00		VENCIMENTOS E VANTAGENS FIXAS - PESSOAL CIVIL		1.550.01.1.550.-999 000	1.207,50
161	3.1.90.13.00		OBRIGAÇÕES PATRONAIS		1.550.01.1.550.-999 000	1.207,50
162	3.3.90.14.00		DIÁRIAS - CIVIL		1.550.01.1.550.-999 000	4.445,61
163	3.3.90.30.00		MATERIAL DE CONSUMO		1.550.01.1.550.-999 000	300.000,00
164	3.3.90.36.00		OUTROS SERVIÇOS DE TERCEIROS - PESSOA FÍSICA		1.550.01.1.550.-999 000	1.207,50
165	3.3.90.39.00		OUTROS SERVIÇOS DE TERCEIROS - PESSOA JURÍDICA		1.550.01.1.550.-999 000	100.000,00
166	3.3.90.40.00		SERVIÇOS DE TECNOLOGIA DA INFORMAÇÃO E COMUN		1.552.01.1.552.0-999 000	10.000,00
167	4.4.90.51.00		OBRAS E INSTALAÇÕES		1.550.01.1.550.-999 000	1.207,50
168	4.4.90.52.00		EQUIPAMENTOS E MATERIAL PERMANENTE		1.550.01.1.550.-999 000	54.337,50
12	361 0008 2247 0000		AÇÕES DO PROGRAMA PNAC			
169	3.3.90.30.00		MATERIAL DE CONSUMO		1.569.01.1.569.0-999 000	1.207,50
170	3.3.90.36.00		OUTROS SERVIÇOS DE TERCEIROS - PESSOA FÍSICA		1.569.01.1.569.0-999 000	1.207,50
12	361 0008 2248 0000		AÇÕES DO PROGRAMA PNATE			
171	3.3.90.30.00		MATERIAL DE CONSUMO		1.553.01.1.553.0-999 000	2.859,46
172	3.3.90.36.00		OUTROS SERVIÇOS DE TERCEIROS - PESSOA FÍSICA		1.553.01.1.553.0-999 000	60.048,66
173	3.3.90.39.00		OUTROS SERVIÇOS DE TERCEIROS - PESSOA JURÍDICA		1.553.01.1.553.0-999 000	1.429,73
174	4.4.90.52.00		EQUIPAMENTOS E MATERIAL PERMANENTE		1.553.01.1.553.0-999 000	35.743,23
12	361 0008 2250 0000		AÇÕES DO PROGRAMA BRASIL ALFABETIZAÇÃO			
175	3.1.90.11.00		VENCIMENTOS E VANTAGENS FIXAS - PESSOAL CIVIL		1.569.01.1.569.0-999 000	1.207,50
176	3.3.90.30.00		MATERIAL DE CONSUMO		1.569.01.1.569.0-999 000	1.207,50
177	3.3.90.36.00		OUTROS SERVIÇOS DE TERCEIROS - PESSOA FÍSICA		1.569.01.1.569.0-999 000	1.207,50
178	3.3.90.39.00		OUTROS SERVIÇOS DE TERCEIROS - PESSOA JURÍDICA		1.569.01.1.569.0-999 000	1.207,50
179	4.4.90.52.00		EQUIPAMENTOS E MATERIAL PERMANENTE		1.569.01.1.569.0-999 000	1.207,50
12	361 0011		PROMOÇÃO DE ATIVIDADES ESPORTIVAS			
12	361 0011 1650 0000		CONST. REF. E AMPL. DE CAMPOS E QUADRAS ESPORTIVAS			
180	4.4.90.51.00		OBRAS E INSTALAÇÕES		1.500.00.1.500.1001-200 000	1.207,50
181	4.4.90.51.00		OBRAS E INSTALAÇÕES		1.701.05.1.701.0-999 000	9.063,28
12	365		Educação Infantil			

(Continua na página seguinte)

LOA 2026

SANTA ROSA DO PIAUÍ - PI



PREF. MUNIC. DE SANTA ROSA DO PIAUÍ

AV. JOAQUIM CASTELO BRANCO, 337 - CNPJ:41522244/0001-11

Orçamento Programa - Exercício de 2026

FICHAS DA DESPESA

Página 5

Entidade	Discriminação da Entidade			Vinc	Fonte/STN/Cód. Aplic.	Total Orcado
Ficha CLoc	Func/Prog	Catgo	Discriminação			
2	PREFEITURA MUNICIPAL DE SANTA ROSA DO PIAUÍ					
12	365	0008	GESTÃO E EXPANSÃO DA REDE DE ENSINO			
12	365	0008	1260 0000 CONSTRUÇÃO E REC. DE CRECHES E UNIDADES PRE-ESCOLARES			
182	4.4.90	51.00	OBRAS E INSTALAÇÕES		1.569.01.1.569.0-999 000	6.037,50
183	4.4.90	51.00	OBRAS E INSTALAÇÕES		1.569.01.1.569.0-999 000	6.037,50
184	4.4.90	51.00	OBRAS E INSTALAÇÕES		1.570.01.1.570.0-999 000	60.375,00
185	4.4.90	51.00	OBRAS E INSTALAÇÕES		1.570.01.1.570.0-999 000	60.375,00
186	4.4.90	51.00	OBRAS E INSTALAÇÕES		1.571.01.1.571.-999 000	48.300,00
12	365	0008	2260 0000 MANUTENÇÃO E DESENVOLVIMENTO DO ENSINO INFANTIL			
187	3.1.90	04.00	CONTRATAÇÃO POR TEMPO DETERMINADO	ED	1.500.00.1.500.1001-200 000	167,18
188	3.1.90	04.00	CONTRATAÇÃO POR TEMPO DETERMINADO	ED	1.500.00.1.500.1001-200 000	167,18
189	3.1.90	04.00	CONTRATAÇÃO POR TEMPO DETERMINADO		1.576.01.1.576.-999 000	6.037,50
190	3.1.90	11.00	VENCIMENTOS E VANTAGENS FIXAS - PESSOAL CIVIL	ED	1.500.00.1.500.1001-200 000	1.671,81
191	3.1.90	11.00	VENCIMENTOS E VANTAGENS FIXAS - PESSOAL CIVIL	ED	1.500.00.1.500.1001-200 000	1.671,81
192	3.1.90	11.00	VENCIMENTOS E VANTAGENS FIXAS - PESSOAL CIVIL		1.569.01.1.569.0-999 000	1.207,50
193	3.1.90	11.00	VENCIMENTOS E VANTAGENS FIXAS - PESSOAL CIVIL		1.569.01.1.569.0-999 000	1.207,50
194	3.1.90	11.00	VENCIMENTOS E VANTAGENS FIXAS - PESSOAL CIVIL		1.576.01.1.576.-999 000	6.037,50
195	3.1.90	13.00	OBRIGAÇÕES PATRONAIS	ED	1.500.00.1.500.1001-200 000	835,89
196	3.1.90	13.00	OBRIGAÇÕES PATRONAIS	ED	1.500.00.1.500.1001-200 000	501,55
197	3.1.90	13.00	OBRIGAÇÕES PATRONAIS		1.576.01.1.576.-999 000	1.207,50
198	3.1.90	16.00	OUTRAS DESPESAS VARIÁVEIS - PESSOAL CIVIL	ED	1.500.00.1.500.1001-200 000	167,18
199	3.1.90	16.00	OUTRAS DESPESAS VARIÁVEIS - PESSOAL CIVIL	ED	1.500.00.1.500.1001-200 000	167,18
200	3.1.90	16.00	OUTRAS DESPESAS VARIÁVEIS - PESSOAL CIVIL		1.569.01.1.569.0-999 000	1.207,50
201	3.1.90	16.00	OUTRAS DESPESAS VARIÁVEIS - PESSOAL CIVIL		1.569.01.1.569.0-999 000	1.207,50
202	3.1.90	92.00	DESPESAS DE EXERCÍCIOS ANTERIORES	ED	1.500.00.1.500.1001-200 000	167,18
203	3.1.90	92.00	DESPESAS DE EXERCÍCIOS ANTERIORES	ED	1.500.00.1.500.1001-200 000	167,18
204	3.1.90	92.00	DESPESAS DE EXERCÍCIOS ANTERIORES		1.569.01.1.569.0-999 000	1.207,50
205	3.1.90	92.00	DESPESAS DE EXERCÍCIOS ANTERIORES		1.569.01.1.569.0-999 000	1.207,50
206	3.3.90	14.00	DIÁRIAS - CIVIL	ED	1.500.00.1.500.1001-200 000	1.337,44
207	3.3.90	14.00	DIÁRIAS - CIVIL	ED	1.500.00.1.500.1001-200 000	334,37
208	3.3.90	14.00	DIÁRIAS - CIVIL		1.569.01.1.569.0-999 000	1.207,50
209	3.3.90	14.00	DIÁRIAS - CIVIL		1.569.01.1.569.0-999 000	1.207,50
210	3.3.90	30.00	MATERIAL DE CONSUMO	ED	1.500.00.1.500.1001-200 000	2.507,70
211	3.3.90	30.00	MATERIAL DE CONSUMO	ED	1.500.00.1.500.1001-200 000	835,89
212	3.3.90	30.00	MATERIAL DE CONSUMO		1.569.01.1.569.0-999 000	25.357,50
213	3.3.90	30.00	MATERIAL DE CONSUMO		1.569.01.1.569.0-999 000	25.357,50
214	3.3.90	30.00	MATERIAL DE CONSUMO		1.576.01.1.576.-999 000	6.037,50
215	3.3.90	33.00	PASSAGENS E DESPESAS COM LOCOMOÇÃO	ED	1.500.00.1.500.1001-200 000	167,18
216	3.3.90	33.00	PASSAGENS E DESPESAS COM LOCOMOÇÃO	ED	1.500.00.1.500.1001-200 000	167,18
217	3.3.90	36.00	OUTROS SERVIÇOS DE TERCEIROS - PESSOA FÍSICA	ED	1.500.00.1.500.1001-200 000	1.671,81
218	3.3.90	36.00	OUTROS SERVIÇOS DE TERCEIROS - PESSOA FÍSICA	ED	1.500.00.1.500.1001-200 000	1.671,81
219	3.3.90	36.00	OUTROS SERVIÇOS DE TERCEIROS - PESSOA FÍSICA		1.569.01.1.569.0-999 000	6.037,50
220	3.3.90	36.00	OUTROS SERVIÇOS DE TERCEIROS - PESSOA FÍSICA		1.569.01.1.569.0-999 000	6.037,50
221	3.3.90	36.00	OUTROS SERVIÇOS DE TERCEIROS - PESSOA FÍSICA		1.576.01.1.576.-999 000	6.037,50
222	3.3.90	39.00	OUTROS SERVIÇOS DE TERCEIROS - PESSOA JURÍDICA	ED	1.500.00.1.500.1001-200 000	835,89
223	3.3.90	39.00	OUTROS SERVIÇOS DE TERCEIROS - PESSOA JURÍDICA	ED	1.500.00.1.500.1001-200 000	835,89
224	3.3.90	39.00	OUTROS SERVIÇOS DE TERCEIROS - PESSOA JURÍDICA		1.569.01.1.569.0-999 000	1.207,50
225	3.3.90	39.00	OUTROS SERVIÇOS DE TERCEIROS - PESSOA JURÍDICA		1.569.01.1.569.0-999 000	1.207,50
226	3.3.90	39.00	OUTROS SERVIÇOS DE TERCEIROS - PESSOA JURÍDICA		1.576.01.1.576.-999 000	6.037,50
227	3.3.90	40.00	SERVIÇOS DE TECNOLOGIA DA INFORMAÇÃO E COMUN	ED	1.500.00.1.500.1001-200 000	83,59
228	3.3.90	40.00	SERVIÇOS DE TECNOLOGIA DA INFORMAÇÃO E COMUN	ED	1.500.00.1.500.1001-200 000	83,59
229	3.3.90	48.00	OUTROS AUXÍLIOS FINANCEIROS A PESSOAS FÍSICAS	ED	1.500.00.1.500.1001-200 000	83,59
230	3.3.90	48.00	OUTROS AUXÍLIOS FINANCEIROS A PESSOAS FÍSICAS	ED	1.500.00.1.500.1001-200 000	83,59
231	3.3.90	92.00	DESPESAS DE EXERCÍCIOS ANTERIORES	ED	1.500.00.1.500.1001-200 000	167,18
232	3.3.90	92.00	DESPESAS DE EXERCÍCIOS ANTERIORES	ED	1.500.00.1.500.1001-200 000	167,18
233	4.4.90	51.00	OBRAS E INSTALAÇÕES	ED	1.500.00.1.500.1001-200 000	167,18
234	4.4.90	51.00	OBRAS E INSTALAÇÕES	ED	1.500.00.1.500.1001-200 000	167,18
235	4.4.90	52.00	EQUIPAMENTOS E MATERIAL PERMANENTE	ED	1.500.00.1.500.1001-200 000	1.170,26
236	4.4.90	52.00	EQUIPAMENTOS E MATERIAL PERMANENTE	ED	1.500.00.1.500.1001-200 000	167,18
237	4.4.90	52.00	EQUIPAMENTOS E MATERIAL PERMANENTE		1.569.01.1.569.0-999 000	1.207,50
238	4.4.90	52.00	EQUIPAMENTOS E MATERIAL PERMANENTE		1.569.01.1.569.0-999 000	1.207,50
239	4.4.90	52.00	EQUIPAMENTOS E MATERIAL PERMANENTE		1.576.01.1.576.-999 000	1.207,50
02	0203	SECRETARIA MUNICIPAL DE SAÚDE				
02	0203	020302	SECRETARIA MUNICIPAL DE SAÚDE			
	10		Saúde			
	10	301	Atenção Básica			
	10	301 0020	GESTÃO E EXPANSÃO DO SISTEMA DE SAÚDE			
	10	301 0020	2160 0000	MANUTENÇÃO DOS SERVIÇOS MUNICIPAIS DE SAÚDE		

(Continua na página seguinte)

LOA 2026**SANTA ROSA DO PIAUÍ - PI****PREF. MUNIC. DE SANTA ROSA DO PIAUÍ**

AV. JOAQUIM CASTELO BRANCO, 337 - CNPJ:41522244/0001-11

Orçamento Programa - Exercício de 2026

FICHAS DA DESPESA

Página 6

Entidade	Discriminação da Entidade	Vinc	Fonte/STN/Cód. Aplic.	Total Orcado
Ficha CLoc	Func/Prog Catgo Discriminação			
2	PREFEITURA MUNICIPAL DE SANTA ROSA DO PIAUÍ			
475	3.1.90.04.00 CONTRATAÇÃO POR TEMPO DETERMINADO	1.500.00.1.500.1002-300 000	1.207,50	
476	3.1.90.11.00 VENCIMENTOS E VANTAGENS FIXAS - PESSOAL CIVIL	1.500.00.1.500.1002-300 000	120.750,00	
477	3.1.90.16.00 OUTRAS DESPESAS VARIÁVEIS - PESSOAL CIVIL	1.500.00.1.500.1002-300 000	1.207,50	
478	3.1.90.91.00 SENTENÇAS JUDICIAIS	1.500.00.1.500.1002-300 000	1.207,50	
479	3.1.90.92.00 DESPESAS DE EXERCÍCIOS ANTERIORES	1.500.00.1.500.1002-300 000	1.207,50	
480	3.3.90.14.00 DIÁRIAS - CIVIL	1.500.00.1.500.1002-300 000	12.075,00	
481	3.3.90.30.00 MATERIAL DE CONSUMO	1.500.00.1.500.1002-300 000	12.075,00	
482	3.3.90.30.00 MATERIAL DE CONSUMO	1.899.05.1.899.0-999 000	115,00	
483	3.3.90.36.00 OUTROS SERVIÇOS DE TERCEIROS - PESSOA FÍSICA	1.500.00.1.500.1002-300 000	181.125,00	
484	3.3.90.36.00 OUTROS SERVIÇOS DE TERCEIROS - PESSOA FÍSICA	1.899.05.1.899.0-999 000	115,00	
485	3.3.90.39.00 OUTROS SERVIÇOS DE TERCEIROS - PESSOA JURÍDICA	1.500.00.1.500.1002-300 000	120.750,00	
486	3.3.90.39.00 OUTROS SERVIÇOS DE TERCEIROS - PESSOA JURÍDICA	1.899.05.1.899.0-999 000	115,00	
487	3.3.90.47.00 OBRIGAÇÕES TRIBUTÁRIAS E CONTRIBUTIVAS	1.500.00.1.500.1002-300 000	1.207,50	
488	3.3.90.91.00 SENTENÇAS JUDICIAIS	1.500.00.1.500.1002-300 000	1.207,50	
489	3.3.90.92.00 DESPESAS DE EXERCÍCIOS ANTERIORES	1.500.00.1.500.1002-300 000	1.207,50	
490	4.4.90.52.00 EQUIPAMENTOS E MATERIAL PERMANENTE	1.500.00.1.500.1002-300 000	1.207,50	
02	0204 SECRETARIA MUNICIPAL DE ASSISTÊNCIA SOCIAL			
02	0204 020402 SECRETARIA MUNICIPAL DE ASSISTÊNCIA SOCIAL			
	08 Assistência Social			
	08 244 Assistência Comunitária			
	08 244 0013 GESTÃO E EXPANSÃO DOS SERVIÇOS ASSISTENCIAIS			
	08 244 0013 2150 0000 MANUTENÇÃO DOS SERVIÇOS DO ASSISTENCIA SOCIAL			
610	3.1.90.11.00 VENCIMENTOS E VANTAGENS FIXAS - PESSOAL CIVIL	1.500.00.1.500.0-999 000	200.616,88	
611	3.1.90.13.00 OBRIGAÇÕES PATRONAIS	1.500.00.1.500.0-999 000	66.872,29	
612	3.3.90.14.00 DIÁRIAS - CIVIL	1.500.00.1.500.0-999 000	25.296,45	
613	3.3.90.30.00 MATERIAL DE CONSUMO	1.500.00.1.500.0-999 000	50.154,21	
614	3.3.90.30.00 MATERIAL DE CONSUMO	1.899.05.1.899.0-999 000	115,00	
615	3.3.90.32.00 MATERIAL, BEM OU SERVIÇO PARA DISTRIBUIÇÃO GRA1	1.500.00.1.500.0-999 000	16.718,07	
616	3.3.90.36.00 OUTROS SERVIÇOS DE TERCEIROS - PESSOA FÍSICA	1.500.00.1.500.0-999 000	83.590,37	
617	3.3.90.36.00 OUTROS SERVIÇOS DE TERCEIROS - PESSOA FÍSICA	1.899.05.1.899.0-999 000	115,00	
618	3.3.90.39.00 OUTROS SERVIÇOS DE TERCEIROS - PESSOA JURÍDICA	1.500.00.1.500.0-999 000	50.154,21	
619	3.3.90.39.00 OUTROS SERVIÇOS DE TERCEIROS - PESSOA JURÍDICA	1.899.05.1.899.0-999 000	115,00	
620	3.3.90.48.00 OUTROS AUXÍLIOS FINANCEIROS A PESSOAS FÍSICAS	1.500.00.1.500.0-999 000	13.374,47	
621	3.3.90.92.00 DESPESAS DE EXERCÍCIOS ANTERIORES	1.500.00.1.500.0-999 000	3.343,61	
02	0205 SECRETARIA MUN. DE DESENV. RURAL E MEIO AMBIENTE			
02	0205 020500 SECRETARIA DE DESENVOLVIMENTO RURAL E MEIO AMBIENTE			
	04 Administração			
	04 122 Administração Geral			
	04 122 0005 GESTÃO ADMINISTRATIVA E FINANCEIRA			
	04 122 0005 2040 0000 Manutenção dos Serviços de administração geral			
622	3.3.90.30.00 MATERIAL DE CONSUMO	1.750.05.1.750.0-999 000	1.671,81	
623	3.3.90.36.00 OUTROS SERVIÇOS DE TERCEIROS - PESSOA FÍSICA	1.750.05.1.750.0-999 000	16.718,07	
624	3.3.90.39.00 OUTROS SERVIÇOS DE TERCEIROS - PESSOA JURÍDICA	1.750.05.1.750.0-999 000	7.783,94	
625	3.3.90.47.00 OBRIGAÇÕES TRIBUTÁRIAS E CONTRIBUTIVAS	1.750.05.1.750.0-999 000	7.654,80	
626	4.4.90.52.00 EQUIPAMENTOS E MATERIAL PERMANENTE	1.750.05.1.750.-999 000	9.063,26	
	16 Habitação			
	16 481 Habitação Rural			
	16 481 0016 PROGRAMA DE MELHORIA HABITACIONAL			
	16 481 0016 1400 0000 OBRAS DE CONST. COMPL. E MELHORIA DE HABITAÇÕES POPULARES			
627	4.4.90.51.00 OBRAS E INSTALAÇÕES	1.500.00.1.500.0-999 000	274.612,79	
	16 481 0016 1421 0000 CONSTRUÇÃO DE UNIDADES SANITARIAS-RURAL			
628	4.4.90.51.00 OBRAS E INSTALAÇÕES	1.500.00.1.500.0-999 000	8.359,04	
	16 481 0016 2400 0000 APOIO AS AÇÕES DE MELHORIA DE HABITAÇÕES POPULARES			
629	3.3.90.30.00 MATERIAL DE CONSUMO	1.500.00.1.500.0-999 000	3.343,61	
630	3.3.90.36.00 OUTROS SERVIÇOS DE TERCEIROS - PESSOA FÍSICA	1.500.00.1.500.0-999 000	3.343,61	
631	3.3.90.39.00 OUTROS SERVIÇOS DE TERCEIROS - PESSOA JURÍDICA	1.500.00.1.500.0-999 000	1.671,81	
	18 Gestão Ambiental			
	18 541 Preservação e Conservação Ambiental			
	18 541 0012 AÇÕES DE PRESERVAÇÃO E DEFESA DO MEIO AMBIENTE			
	18 541 0012 1485 0000 PROJETOS ESPECIAIS DE PRESERV. E DEFESA DO MEIO AMBIENTE			
632	4.4.90.51.00 OBRAS E INSTALAÇÕES	1.705.05.1.705.-999 000	12.075,00	
	20 Agricultura			
	20 605 Abastecimento			
	20 605 0017 EXPANSÃO DAS ATIVIDADES AGRÍCOLAS			
	PROJETOS ESPECIAIS DE PRODUÇÃO E ABASTECIMENTO			

(Continua na página seguinte)

LOA 2026

SANTA ROSA DO PIAUÍ - PI



PREF. MUNIC. DE SANTA ROSA DO PIAUÍ

AV. JOAQUIM CASTELO BRANCO, 337 - CNPJ:41522244/0001-11

Orçamento Programa - Exercício de 2026

FICHAS DA DESPESA

Página 7

Entidade	Discriminação da Entidade	Vinc	Fonte/STN/Cód. Aplic.	Total Orcado
Ficha CLoc	Func/Prog Catgo Discriminação			
2	PREFEITURA MUNICIPAL DE SANTA ROSA DO PIAUÍ			
633	20 605 0017 1505 0000 OBRAS E INSTALAÇÕES		1.705.05.1.705.-999 000	12.075,00
	20 605 0017 2500 0000 MANUTENÇÃO DAS ATIV. DE PRODUÇÃO E ABASTECIMENTO			
634	3.1.90.11.00 VENCIMENTOS E VANTAGENS FIXAS - PESSOAL CIVIL		1.500.00.1.500.0-999 000	8.359,04
635	3.3.90.14.00 DIÁRIAS - CIVIL		1.500.00.1.500.0-999 000	1.671,81
636	3.3.90.30.00 MATERIAL DE CONSUMO		1.705.05.1.705.-999 000	6.037,50
637	3.3.90.30.00 MATERIAL DE CONSUMO		1.708.05.1.708.0-999 000	1.207,50
638	3.3.90.30.00 MATERIAL DE CONSUMO		1.709.05.1.709.0-999 000	1.207,50
639	3.3.90.36.00 OUTROS SERVIÇOS DE TERCEIROS - PESSOA FÍSICA		1.705.05.1.705.-999 000	6.037,50
640	3.3.90.36.00 OUTROS SERVIÇOS DE TERCEIROS - PESSOA FÍSICA		1.708.05.1.708.0-999 000	1.207,50
641	3.3.90.36.00 OUTROS SERVIÇOS DE TERCEIROS - PESSOA FÍSICA		1.709.05.1.709.0-999 000	1.207,50
642	3.3.90.39.00 OUTROS SERVIÇOS DE TERCEIROS - PESSOA JURÍDICA		1.705.05.1.705.-999 000	6.037,50
643	3.3.90.39.00 OUTROS SERVIÇOS DE TERCEIROS - PESSOA JURÍDICA		1.708.05.1.708.0-999 000	1.207,50
644	3.3.90.39.00 OUTROS SERVIÇOS DE TERCEIROS - PESSOA JURÍDICA		1.709.05.1.709.0-999 000	1.207,50
645	4.4.90.51.00 OBRAS E INSTALAÇÕES		1.708.05.1.708.0-999 000	1.207,50
646	4.4.90.51.00 OBRAS E INSTALAÇÕES		1.709.05.1.709.0-999 000	1.207,50
647	4.4.90.52.00 EQUIPAMENTOS E MATERIAL PERMANENTE		1.708.05.1.708.0-999 000	6.037,50
648	4.4.90.52.00 EQUIPAMENTOS E MATERIAL PERMANENTE		1.709.05.1.709.0-999 000	6.037,50
	20 606 Extensão Rural			
	20 606 0017 EXPANSÃO DAS ATIVIDADES AGRÍCOLAS			
	20 606 0017 2520 0000 MANUTENÇÃO DAS ATIVIDADES DE EXTENÇÃO RURAL			
649	3.3.90.30.00 MATERIAL DE CONSUMO		1.500.00.1.500.0-999 000	8.359,04
650	3.3.90.36.00 OUTROS SERVIÇOS DE TERCEIROS - PESSOA FÍSICA		1.500.00.1.500.0-999 000	8.359,04
651	3.3.90.39.00 OUTROS SERVIÇOS DE TERCEIROS - PESSOA JURÍDICA		1.500.00.1.500.0-999 000	1.671,81
652	4.4.90.52.00 EQUIPAMENTOS E MATERIAL PERMANENTE		1.500.00.1.500.0-999 000	1.755,41
	20 607 Irrigação			
	20 607 0017 EXPANSÃO DAS ATIVIDADES AGRÍCOLAS			
	20 607 0017 1565 0000 PROJETOS ESPECIAIS DE EXPANSÃO DA AGRICULTURA IRRIGADA			
653	4.4.90.51.00 OBRAS E INSTALAÇÕES		1.500.00.1.500.0-999 000	8.359,04
	26 Transporte			
	26 782 Transporte Rodoviário			
	26 782 0019 EXPANSÃO E MELHORIA DA REDE RODOVIÁRIA MUNICIPAL			
	26 782 0019 2610 0000 CONSERVAÇÃO DE ESTRADAS MUNICIPAIS			
654	3.3.90.04.00 CONTRATAÇÃO POR TEMPO DETERMINADO		1.500.00.1.500.0-999 000	2.719,69
02	0206 SECRETARIA MUNICIPAL DE OBRAS E SERVIÇOS URBANOS			
02	0206 020600 SECRETARIA MUNICIPAL DE OBRAS E SERVIÇOS URBANOS			
	04 Administração			
	04 122 Administração Geral			
	04 122 0005 GESTÃO ADMINISTRATIVA E FINANCEIRA			
	04 122 0005 2040 0000 Manutenção dos Serviços de administração geral			
655	3.3.90.14.00 DIÁRIAS - CIVIL		1.704.00.1.704.0-999 000	5.000,00
656	3.3.90.36.00 OUTROS SERVIÇOS DE TERCEIROS - PESSOA FÍSICA		1.704.00.1.704.0-999 000	10.000,00
657	3.3.90.39.00 OUTROS SERVIÇOS DE TERCEIROS - PESSOA JURÍDICA		1.704.00.1.704.0-999 000	10.000,00
658	3.3.90.40.00 SERVIÇOS DE TECNOLOGIA DA INFORMAÇÃO E COMUN		1.704.00.1.704.0-999 000	1.000,00
	04 122 0015 MELHORIA DA INFRAESTRUTURA URBANA E RURAL			
	04 122 0015 1667 0000 Obras de Infraestrutura e Aquisição de Bens Permanentes			
659	4.4.90.51.00 OBRAS E INSTALAÇÕES		1.754.00.1.754.-999 000	966.000,00
660	4.4.90.52.00 EQUIPAMENTOS E MATERIAL PERMANENTE		1.754.00.1.754.-999 000	241.500,00
	15 Urbanismo			
	15 451 Infra-Estrutura Urbana			
	15 451 0015 MELHORIA DA INFRAESTRUTURA URBANA E RURAL			
	15 451 0015 1320 0000 CONST. E REC. DE CALÇAMENTO E OUTROS PAV. EM LOGRADOURO PÚBLICOS			
661	3.3.90.30.00 MATERIAL DE CONSUMO		1.720.05.1.720.0-999 000	1.207,50
662	3.3.90.36.00 OUTROS SERVIÇOS DE TERCEIROS - PESSOA FÍSICA		1.720.05.1.720.0-999 000	1.207,50
663	3.3.90.39.00 OUTROS SERVIÇOS DE TERCEIROS - PESSOA JURÍDICA		1.720.05.1.720.0-999 000	1.207,50
664	3.3.90.47.00 OBRIGAÇÕES TRIBUTÁRIAS E CONTRIBUTIVAS		1.720.05.1.720.0-999 000	25.000,00
665	4.4.90.30.00 MATERIAL DE CONSUMO		1.500.00.1.500.0-999 000	220.275,29
666	4.4.90.36.00 OUTROS SERVIÇOS DE TERCEIROS - PESSOA FÍSICA		1.500.00.1.500.0-999 000	25.077,11
667	4.4.90.51.00 OBRAS E INSTALAÇÕES		1.700.05.1.700.0-999 000	549.225,58
668	4.4.90.51.00 OBRAS E INSTALAÇÕES		1.720.05.1.720.0-999 000	60.375,00
669	4.4.90.52.00 EQUIPAMENTOS E MATERIAL PERMANENTE		1.720.05.1.720.0-999 000	12.075,00
	15 451 0015 1325 0000 PROJETOS ESPECIAIS DE URBANIZAÇÃO			
670	4.4.90.51.00 OBRAS E INSTALAÇÕES		1.700.05.1.700.0-999 000	673.993,41
671	4.4.90.61.00 AQUISIÇÃO DE IMÓVEIS		1.500.00.1.500.0-999 000	8.359,04
672	4.5.90.61.00 AQUISIÇÃO DE IMÓVEIS		1.500.00.1.500.0-999 000	8.359,04

(Continua na página seguinte)

LOA 2026**SANTA ROSA DO PIAUÍ - PI****PREF. MUNIC. DE SANTA ROSA DO PIAUÍ**

AV. JOAQUIM CASTELO BRANCO, 337 - CNPJ:4152244/0001-11

Orçamento Programa - Exercício de 2026

FICHAS DA DESPESA

Página 8

Entidade	Discriminação da Entidade			Vinc	Fonte/STN/Cód. Aplic.	Total Orcado
Ficha CLoc	Func/Prog	Catgo	Discriminação			
2	PREFEITURA MUNICIPAL DE SANTA ROSA DO PIAUÍ					
	15	451	0015 2320 0000	MANUTENÇÃO DOS SERVIÇOS DE UTILIDADE PUBLICA		
673			3.1.90.11.00		1.500.00.1.500.-999 000	60.375,00
674			3.1.90.13.00		1.500.00.1.500.-999 000	1.207,50
675			3.1.90.91.00		1.500.00.1.500.-999 000	1.207,50
676			3.1.90.92.00		1.500.00.1.500.-999 000	1.207,50
677			3.3.90.04.00		1.500.00.1.500.-999 000	1.207,50
678			3.3.90.14.00		1.500.00.1.500.-999 000	1.207,50
679			3.3.90.30.00		1.500.00.1.500.-999 000	108.675,00
680			3.3.90.30.00		1.751.00.1.751.0-999 000	8.359,04
681			3.3.90.32.00		1.500.00.1.500.-999 000	1.207,50
682			3.3.90.36.00		1.500.00.1.500.-999 000	12.075,00
683			3.3.90.36.00		1.700.05.1.700.0-999 000	16.718,07
684			3.3.90.36.00		1.701.05.1.701.0-999 000	8.359,04
685			3.3.90.36.00		1.751.00.1.751.0-999 000	9.063,28
686			3.3.90.39.00		1.751.00.1.751.0-999 000	193.929,64
687			3.3.90.47.00		1.751.00.1.751.-999 000	100.000,00
688			3.3.90.93.00		1.500.00.1.500.-999 000	36.225,00
689			4.4.90.30.00		1.500.00.1.500.-999 000	1.207,50
690			4.4.90.36.00		1.500.00.1.500.-999 000	1.207,50
691			4.4.90.51.00		1.500.00.1.500.0-999 000	15.000,00
692			4.4.90.51.00		1.701.05.1.701.0-999 000	8.359,04
693			4.4.90.52.00		1.500.00.1.500.-999 000	1.207,50
	15	482	Habitação Urbana			
	15	482 0016	PROGRAMA DE MELHORIA HABITACIONAL			
	15	482 0016 1410 0000	OBRAS DE CONST. COMPL. E MELHORIA DE HABITAÇÕES			
694			4.4.90.51.00		1.700.05.1.700.0-999 000	8.359,04
	16	Habitação				
	16	482	Habitação Urbana			
	16	482 0016	PROGRAMA DE MELHORIA HABITACIONAL			
	16	482 0016 2410 0000	APOIO AS AÇÕES DE MELHORIA DE HABITAÇÕES POPULARES			
695			3.3.90.30.00		1.500.00.1.500.0-999 000	1.671,81
696			3.3.90.36.00		1.500.00.1.500.0-999 000	8.359,04
697			3.3.90.39.00		1.500.00.1.500.0-999 000	1.671,81
	17	Saneamento				
	17	512	Saneamento Básico Urbano			
	17	512 0009	AÇÕES DE SANEAMENTO BASICO			
	17	512 0009 1453 0000	CONSTRUÇÃO DE ATERRO SANITÁRIO			
698			4.4.90.51.00		1.500.00.1.500.0-999 000	8.359,04
02	0207	SECRETARIA MUN. DE JUVENTUDE, ESPORTE, LAZER, E CULTURA				
02	0207	020700	SECRETARIA MUN. DE JUVENTUDE, ESPORTE, LAZER, E CULTURA			
	13	Cultura				
	13	392	Difusão Cultural			
	13	392 0007	APOIO E ESTIMULO AS ATIVIDADES CULTURAIS			
	13	392 0007 1290 0000	CONSTRUÇÃO, REFORMA, AMPLIAÇÃO DE BIBLIOTECA MUNICIPAL			
699			4.4.90.51.00		1.500.00.1.500.0-999 000	133.541,70
	13	392 0007 2290 0000	MANUTENÇÃO E DESENVOLVIMENTO DAS ATIVIDADES CULTURAIS			
700			3.1.90.11.00		1.500.00.1.500.-999 000	60.375,00
701			3.1.90.13.00		1.500.00.1.500.-999 000	1.207,50
702			3.3.90.14.00		1.500.00.1.500.-999 000	1.207,50
703			3.3.90.30.00		1.500.00.1.500.-999 000	6.037,50
704			3.3.90.36.00		1.500.00.1.500.-999 000	6.037,50
705			3.3.90.39.00		1.500.00.1.500.-999 000	543.375,00
706			3.3.90.92.00		1.500.00.1.500.-999 000	1.207,50
707			4.4.90.52.00		1.500.00.1.500.-999 000	1.207,50
	13	392 0007 2683 0000	Lei Paulo Gustavo - Audiovisual			
708			3.3.90.30.00		1.715.05.1.715.0-999 000	1.207,50
709			3.3.90.31.00		1.715.05.1.715.0-999 000	48.300,00
710			3.3.90.36.00		1.715.05.1.715.0-999 000	6.037,50
711			3.3.90.39.00		1.715.05.1.715.0-999 000	6.037,50
712			3.3.90.41.00		1.715.05.1.715.0-999 000	2.415,00
713			3.3.90.48.00		1.715.05.1.715.0-999 000	2.415,00
	13	392 0007 2684 0000	Lei Paulo Gustavo - Outras áreas da cultura			
714			3.3.90.31.00		1.716.05.1.716.0-999 000	12.075,00
715			3.3.90.36.00		1.716.05.1.716.0-999 000	1.207,50
716			3.3.90.39.00		1.716.05.1.716.0-999 000	3.622,50

(Continua na página seguinte)

LOA 2026

SANTA ROSA DO PIAUÍ - PI



PREF. MUNIC. DE SANTA ROSA DO PIAUÍ

AV. JOAQUIM CASTELO BRANCO, 337 - CNPJ:41522244/0001-11

Orçamento Programa - Exercício de 2026

FICHAS DA DESPESA

Página 9

Entidade	Discriminação da Entidade			Vinc	Fonte/STN/Cód. Aplic.	Total Orcado
Ficha CLoc	Func/Prog	Catgo	Discriminação			
2	PREFEITURA MUNICIPAL DE SANTA ROSA DO PIAUÍ					
717		3.3.90.41.00	CONTRIBUIÇÕES		1.716.05.1.716.0-999 000	2.415,00
718		3.3.90.48.00	OUTROS AUXÍLIOS FINANCEIROS A PESSOAS FÍSICAS		1.716.05.1.716.0-999 000	1.207,50
	13	392 0007 2685 0000	FOMENTO A CULTURA - LEI ALDIR BLANC			
719		3.3.90.30.00	MATERIAL DE CONSUMO		1.719.00.1.719.0-999 000	2.415,00
720		3.3.90.31.00	PREMIAÇÕES CULTURAIS, ARTÍSTICAS, CIENTÍFICAS, DE		1.719.00.1.719.0-999 000	24.150,00
721		3.3.90.36.00	OUTROS SERVIÇOS DE TERCEIROS - PESSOA FÍSICA		1.719.00.1.719.0-999 000	3.622,50
722		3.3.90.39.00	OUTROS SERVIÇOS DE TERCEIROS - PESSOA JURÍDICA		1.719.00.1.719.0-999 000	6.037,50
723		3.3.90.41.00	CONTRIBUIÇÕES		1.719.00.1.719.0-999 000	6.037,50
724		3.3.90.48.00	OUTROS AUXÍLIOS FINANCEIROS A PESSOAS FÍSICAS		1.719.00.1.719.0-999 000	3.622,50
725		3.3.90.93.00	INDENIZAÇÕES E RESTITUIÇÕES		1.719.00.1.719.0-999 000	10.000,00
	23		Comércio e Serviços			
	23	695	Turismo			
	23	695 0004	FOMENTO AO TURISMO			
	23	695 0004 1585 0000	PROJETOS ESPECIAIS DE DESENVOLVIMENTO DO TURISMO			
726		4.4.90.51.00	OBRAS E INSTALAÇÕES		1.500.00.1.500.0-999 000	8.359,04
	23	695 0004 2580 0000	MANUTENÇÃO DAS ATIVIDADES DE APOIO AO TURISMO AMADOR			
727		3.3.90.30.00	MATERIAL DE CONSUMO		1.500.00.1.500.0-999 000	8.359,04
728		3.3.90.36.00	OUTROS SERVIÇOS DE TERCEIROS - PESSOA FÍSICA		1.899.05.1.899.0-999 000	115,00
	27		Desporto e Lazer			
	27	812	Desporto Comunitário			
	27	812 0011	PROMOÇÃO DE ATIVIDADES ESPORTIVAS			
	27	812 0011 1650 0000	CONST. REF. E AMPL. DE CAMPOS E QUADRAS ESPORTIVAS			
729		4.4.90.51.00	OBRAS E INSTALAÇÕES		1.700.05.1.700.0-999 000	551.923,62
730		4.4.90.51.00	OBRAS E INSTALAÇÕES		1.701.05.1.701.0-999 000	16.718,07
	27	812 0011 1655 0000	PROJETOS ESPECIAIS DE DESENVOLVIMENTO DO ESPORTE			
731		4.4.90.51.00	OBRAS E INSTALAÇÕES		1.500.00.1.500.0-999 000	8.359,04
	27	812 0011 2650 0000	MANUTENÇÃO DAS ATIVIDADES ESPORTIVAS			
732		3.1.90.11.00	VENCIMENTOS E VANTAGENS FIXAS - PESSOAL CIVIL		1.500.00.1.500.0-999 000	41.795,19
733		3.3.90.14.00	DIÁRIAS - CIVIL		1.500.00.1.500.0-999 000	8.359,04
734		3.3.90.30.00	MATERIAL DE CONSUMO		1.500.00.1.500.0-999 000	50.154,21
735		3.3.90.36.00	OUTROS SERVIÇOS DE TERCEIROS - PESSOA FÍSICA		1.500.00.1.500.0-999 000	33.436,15
736		3.3.90.39.00	OUTROS SERVIÇOS DE TERCEIROS - PESSOA JURÍDICA		1.500.00.1.500.0-999 000	25.077,11
737		4.4.90.52.00	EQUIPAMENTOS E MATERIAL PERMANENTE		1.500.00.1.500.0-999 000	835,89
	27	813	Lazer			
	27	813 0010	PROMOÇÃO AO DESPORTO E LAZER			
	27	813 0010 1665 0000	PROJETOS ESPECIAIS DE CONTR. E APROV. DE AREAS DE LAZER			
738		4.4.90.51.00	OBRAS E INSTALAÇÕES		1.500.00.1.500.0-999 000	3.343,61
02	0208		SECRETARIA MUNICIPAL DE SERVIÇO MILITAR			
02	0208	020800	SECRETARIA MUNICIPAL DE SERVIÇO MILITAR			
	14		Direitos da Cidadania			
	14	422	Direitos Individuais, Coletivos e Difusos			
	14	422 0005	GESTÃO ADMINISTRATIVA E FINANCEIRA			
	14	422 0005 2100 0000	APOIO AS AÇÕES DE POLICIAMENTO E SEGURANÇA PÚBLICA			
739		3.3.90.30.00	MATERIAL DE CONSUMO		1.500.00.1.500.-999 000	1.207,50
740		3.3.90.36.00	OUTROS SERVIÇOS DE TERCEIROS - PESSOA FÍSICA		1.500.00.1.500.-999 000	1.207,50
741		3.3.90.39.00	OUTROS SERVIÇOS DE TERCEIROS - PESSOA JURÍDICA		1.500.00.1.500.-999 000	1.207,50
742		3.3.90.48.00	OUTROS AUXÍLIOS FINANCEIROS A PESSOAS FÍSICAS		1.500.00.1.500.-999 000	60.375,00
02	0299		RESERVA DE CONTINGENCIA			
02	0299	029900	RESERVA DE CONTINGENCIA			
	99		Reserva de Contingência			
	99	999	Reserva de Contingência			
	99	999 9999	RESERVA DE CONTINGENCIA			
	99	999 9999 2999 0000	RESERVA DE CONTINGENCIA			
743		9.9.99.99.00	RESERVA DE CONTINGÊNCIA		1.500.00.1.500.0-999 000	800.000,00

(Continua na página seguinte)

LOA 2026**SANTA ROSA DO PIAUÍ - PI****PREF. MUNIC. DE SANTA ROSA DO PIAUÍ**

AV. JOAQUIM CASTELO BRANCO, 337 - CNPJ:4152244/0001-11

Orçamento Programa - Exercício de 2026

FICHAS DA DESPESA

Página 10

Entidade	Discriminação da Entidade	Vinc	Fonte/STN/Cód. Aplic.	Total Orcado
Ficha CLoc	Func/Prog Catgo Discriminação			
3	FUNDO MUNICIPAL DE SAÚDE			
02	PODER EXECUTIVO			
02 0203	SECRETARIA MUNICIPAL DE SAÚDE			
02 0203	020301 FUNDO MUNICIPAL DE SAÚDE - FMS			
10	Saúde			
10 301	Atenção Básica			
10 301 0020	GESTÃO E EXPANSÃO DO SISTEMA DE SAÚDE			
10 301 0020 1160 0000	CONSTRUÇÃO, AMPL. E RECUPERAÇÃO DE UNIDADES DE SAÚDE			
317	4.4.90.51.00 OBRAS E INSTALAÇÕES	SD	1.500.00.1.500.1002-300 000	8.359,04
318	4.4.90.51.00 OBRAS E INSTALAÇÕES		1.631.02.1.631.0-999 000	338.141,47
319	4.4.90.51.00 OBRAS E INSTALAÇÕES		1.632.02.1.632.-999 000	12.075,00
320	4.4.90.51.00 OBRAS E INSTALAÇÕES		1.659.02.1.659.0-999 000	1.207,50
321	4.4.90.61.00 AQUISIÇÃO DE IMÓVEIS	SD	1.500.00.1.500.1002-300 000	1.671,81
322	4.5.90.61.00 AQUISIÇÃO DE IMÓVEIS	SD	1.500.00.1.500.1002-300 000	1.671,81
323	4.5.90.61.00 AQUISIÇÃO DE IMÓVEIS		1.600.02.1.600.0-999 000	1.207,50
10 301 0020 1165 0000	PROJETOS ESPECIAIS DE MELHORIA DO SIST. MUNICIPAL DE SAÚDE			
324	4.4.90.30.00 MATERIAL DE CONSUMO		1.601.02.1.601.0-999 000	8.359,04
325	4.4.90.51.00 OBRAS E INSTALAÇÕES	SD	1.500.00.1.500.1002-300 000	8.359,04
326	4.4.90.51.00 OBRAS E INSTALAÇÕES		1.601.02.1.601.0-999 000	16.718,06
327	4.4.90.52.00 EQUIPAMENTOS E MATERIAL PERMANENTE		1.601.02.1.601.0-999 000	33.436,15
328	4.4.90.61.00 AQUISIÇÃO DE IMÓVEIS		1.601.02.1.601.0-999 000	20.479,65
10 301 0020 1666 0000	ENFRENTAMENTO DA EMERGÊNCIA COVID19			
329	3.1.90.04.00 CONTRATAÇÃO POR TEMPO DETERMINADO		1.600.02.1.600.0-999 000	1.207,50
330	3.1.90.04.00 CONTRATAÇÃO POR TEMPO DETERMINADO		1.602.02.1.602.0-999 000	6.037,50
331	3.1.90.11.00 VENCIMENTOS E VANTAGENS FIXAS - PESSOAL CIVIL		1.602.02.1.602.0-999 000	6.037,50
332	3.1.90.13.00 OBRIGAÇÕES PATRONAIS		1.602.02.1.602.0-999 000	6.037,50
333	3.1.90.16.00 OUTRAS DESPESAS VARIÁVEIS - PESSOAL CIVIL		1.600.02.1.600.0-999 000	1.207,50
334	3.3.90.30.00 MATERIAL DE CONSUMO		1.600.02.1.600.0-999 000	1.207,50
335	3.3.90.30.00 MATERIAL DE CONSUMO		1.602.02.1.602.0-999 000	30.187,50
336	3.3.90.30.00 MATERIAL DE CONSUMO		1.603.02.1.603.0-999 000	1.207,50
337	3.3.90.36.00 OUTROS SERVIÇOS DE TERCEIROS - PESSOA FÍSICA		1.600.02.1.600.0-999 000	1.207,50
338	3.3.90.36.00 OUTROS SERVIÇOS DE TERCEIROS - PESSOA FÍSICA		1.602.02.1.602.0-999 000	6.037,50
339	3.3.90.36.00 OUTROS SERVIÇOS DE TERCEIROS - PESSOA FÍSICA		1.603.02.1.603.0-999 000	1.207,50
340	3.3.90.39.00 OUTROS SERVIÇOS DE TERCEIROS - PESSOA JURÍDICA		1.600.02.1.600.0-999 000	1.207,50
341	3.3.90.39.00 OUTROS SERVIÇOS DE TERCEIROS - PESSOA JURÍDICA		1.602.02.1.602.0-999 000	12.075,00
342	3.3.90.39.00 OUTROS SERVIÇOS DE TERCEIROS - PESSOA JURÍDICA		1.603.02.1.603.0-999 000	1.207,50
343	4.4.90.51.00 OBRAS E INSTALAÇÕES		1.603.02.1.603.0-999 000	36.225,00
344	4.4.90.52.00 EQUIPAMENTOS E MATERIAL PERMANENTE		1.602.02.1.602.0-999 000	1.207,50
345	4.4.90.52.00 EQUIPAMENTOS E MATERIAL PERMANENTE		1.603.02.1.603.0-999 000	12.075,00
10 301 0020 2148 0000	MANUTENÇÃO DO CONSELHO MUNICIPAL DE SAÚDE			
346	3.3.90.14.00 DIÁRIAS - CIVIL	SD	1.500.00.1.500.1002-300 000	8.359,04
347	3.3.90.30.00 MATERIAL DE CONSUMO	SD	1.500.00.1.500.1002-300 000	16.718,07
348	3.3.90.36.00 OUTROS SERVIÇOS DE TERCEIROS - PESSOA FÍSICA	SD	1.500.00.1.500.1002-300 000	16.718,07
349	3.3.90.39.00 OUTROS SERVIÇOS DE TERCEIROS - PESSOA JURÍDICA	SD	1.500.00.1.500.1002-300 000	8.359,04
350	3.3.90.40.00 SERVIÇOS DE TECNOLOGIA DA INFORMAÇÃO E COMUN	SD	1.500.00.1.500.1002-300 000	1.671,81
351	4.4.90.52.00 EQUIPAMENTOS E MATERIAL PERMANENTE	SD	1.500.00.1.500.1002-300 000	1.671,81
10 301 0020 2160 0000	MANUTENÇÃO DOS SERVIÇOS MUNICIPAIS DE SAÚDE			
352	3.1.90.04.00 CONTRATAÇÃO POR TEMPO DETERMINADO		1.500.00.1.500.1002-300 000	1.207,50
353	3.1.90.04.00 CONTRATAÇÃO POR TEMPO DETERMINADO		1.600.02.1.600.0-999 000	1.207,50
354	3.1.90.04.00 CONTRATAÇÃO POR TEMPO DETERMINADO		1.621.02.1.621.0-999 000	3.061,92
355	3.1.90.04.00 CONTRATAÇÃO POR TEMPO DETERMINADO		1.631.02.1.631.0-999 000	5.015,40
356	3.1.90.04.00 CONTRATAÇÃO POR TEMPO DETERMINADO		1.632.02.1.632.-999 000	1.207,50
357	3.1.90.04.00 CONTRATAÇÃO POR TEMPO DETERMINADO		1.659.02.1.659.0-999 000	1.207,50
358	3.1.90.11.00 VENCIMENTOS E VANTAGENS FIXAS - PESSOAL CIVIL		1.500.00.1.500.1002-300 000	500.000,00
359	3.1.90.11.00 VENCIMENTOS E VANTAGENS FIXAS - PESSOAL CIVIL		1.600.02.1.600.0-999 000	483.000,00
360	3.1.90.11.00 VENCIMENTOS E VANTAGENS FIXAS - PESSOAL CIVIL		1.631.02.1.631.0-999 000	33.436,15
361	3.1.90.13.00 OBRIGAÇÕES PATRONAIS		1.500.00.1.500.1002-300 000	144.900,00
362	3.1.90.13.00 OBRIGAÇÕES PATRONAIS		1.600.02.1.600.0-999 000	120.750,00
363	3.1.90.13.00 OBRIGAÇÕES PATRONAIS		1.631.02.1.631.0-999 000	11.702,65
364	3.1.90.13.00 OBRIGAÇÕES PATRONAIS		1.632.02.1.632.-999 000	1.207,50
365	3.1.90.13.00 OBRIGAÇÕES PATRONAIS		1.659.02.1.659.0-999 000	1.207,50
366	3.1.90.16.00 OUTRAS DESPESAS VARIÁVEIS - PESSOAL CIVIL		1.500.00.1.500.1002-300 000	1.207,50
367	3.1.90.16.00 OUTRAS DESPESAS VARIÁVEIS - PESSOAL CIVIL		1.600.02.1.600.0-999 000	1.207,50
368	3.1.90.91.00 SENTENÇAS JUDICIAIS		1.500.00.1.500.1002-300 000	1.207,50
369	3.1.90.91.00 SENTENÇAS JUDICIAIS		1.600.02.1.600.0-999 000	1.207,50
370	3.1.90.92.00 DESPESAS DE EXERCÍCIOS ANTERIORES		1.500.00.1.500.1002-300 000	1.207,50
371	3.1.90.92.00 DESPESAS DE EXERCÍCIOS ANTERIORES		1.600.02.1.600.0-999 000	1.207,50

(Continua na página seguinte)

LOA 2026

SANTA ROSA DO PIAUÍ - PI



PREF. MUNIC. DE SANTA ROSA DO PIAUI

AV. JOAQUIM CASTELO BRANCO, 337 - CNPJ:41522244/0001-11

Orçamento Programa - Exercício de 2026

FICHAS DA DESPESA

Página 11

Entidade	Discriminação da Entidade	Vinc	Fonte/STN/Cód. Aplic.	Total Orcado
Ficha CLoc	Func/Prog Catgo Discriminação			
3	FUNDO MUNICIPAL DE SAÚDE			
372	3.3.90.14.00 DIÁRIAS - CIVIL	1.500.00.1.500.1002-300 000	18.112,50	
373	3.3.90.14.00 DIÁRIAS - CIVIL	1.600.02.1.600.0-999 000	12.075,00	
374	3.3.90.14.00 DIÁRIAS - CIVIL	1.621.02.1.621.0-999 000	3.061,92	
375	3.3.90.14.00 DIÁRIAS - CIVIL	1.631.02.1.631.0-999 000	8.359,04	
376	3.3.90.30.00 MATERIAL DE CONSUMO	1.500.00.1.500.1002-300 000	181.125,00	
377	3.3.90.30.00 MATERIAL DE CONSUMO	1.600.02.1.600.0-999 000	905.625,00	
378	3.3.90.30.00 MATERIAL DE CONSUMO	1.621.02.1.621.0-999 000	18.126,55	
379	3.3.90.30.00 MATERIAL DE CONSUMO	1.631.02.1.631.0-999 000	7.654,80	
380	3.3.90.30.00 MATERIAL DE CONSUMO	1.632.02.1.632.-999 000	1.207,50	
381	3.3.90.30.00 MATERIAL DE CONSUMO	1.659.02.1.659.0-999 000	28.980,00	
382	3.3.90.33.00 PASSAGENS E DESPESAS COM LOCOMOÇÃO	1.500.00.1.500.1002-300 000	1.207,50	
383	3.3.90.33.00 PASSAGENS E DESPESAS COM LOCOMOÇÃO	1.600.02.1.600.0-999 000	1.207,50	
384	3.3.90.36.00 OUTROS SERVIÇOS DE TERCEIROS - PESSOA FÍSICA	1.500.00.1.500.1002-300 000	664.125,00	
385	3.3.90.36.00 OUTROS SERVIÇOS DE TERCEIROS - PESSOA FÍSICA	1.600.02.1.600.0-999 000	845.250,00	
386	3.3.90.36.00 OUTROS SERVIÇOS DE TERCEIROS - PESSOA FÍSICA	1.621.02.1.621.0-999 000	16.718,06	
387	3.3.90.36.00 OUTROS SERVIÇOS DE TERCEIROS - PESSOA FÍSICA	1.631.02.1.631.0-999 000	20.943,52	
388	3.3.90.36.00 OUTROS SERVIÇOS DE TERCEIROS - PESSOA FÍSICA	1.632.02.1.632.-999 000	1.207,50	
389	3.3.90.36.00 OUTROS SERVIÇOS DE TERCEIROS - PESSOA FÍSICA	1.659.02.1.659.0-999 000	1.207,50	
390	3.3.90.39.00 OUTROS SERVIÇOS DE TERCEIROS - PESSOA JURÍDICA	1.500.00.1.500.1002-300 000	144.900,00	
391	3.3.90.39.00 OUTROS SERVIÇOS DE TERCEIROS - PESSOA JURÍDICA	1.600.02.1.600.0-999 000	241.500,00	
392	3.3.90.39.00 OUTROS SERVIÇOS DE TERCEIROS - PESSOA JURÍDICA	1.621.02.1.621.0-999 000	50.154,21	
393	3.3.90.39.00 OUTROS SERVIÇOS DE TERCEIROS - PESSOA JURÍDICA	1.631.02.1.631.0-999 000	7.654,80	
394	3.3.90.39.00 OUTROS SERVIÇOS DE TERCEIROS - PESSOA JURÍDICA	1.632.02.1.632.-999 000	1.207,50	
395	3.3.90.39.00 OUTROS SERVIÇOS DE TERCEIROS - PESSOA JURÍDICA	1.659.02.1.659.0-999 000	1.207,50	
396	3.3.90.40.00 SERVIÇOS DE TECNOLOGIA DA INFORMAÇÃO E COMUN	1.500.00.1.500.1002-300 000	1.207,50	
397	3.3.90.40.00 SERVIÇOS DE TECNOLOGIA DA INFORMAÇÃO E COMUN	1.600.02.1.600.0-999 000	12.075,00	
398	3.3.90.40.00 SERVIÇOS DE TECNOLOGIA DA INFORMAÇÃO E COMUN	1.621.02.1.621.0-999 000	3.061,92	
399	3.3.90.40.00 SERVIÇOS DE TECNOLOGIA DA INFORMAÇÃO E COMUN	1.631.02.1.631.0-999 000	3.343,61	
400	3.3.90.47.00 OBRIGAÇÕES TRIBUTÁRIAS E CONTRIBUTIVAS	1.500.00.1.500.1002-300 000	1.207,50	
401	3.3.90.47.00 OBRIGAÇÕES TRIBUTÁRIAS E CONTRIBUTIVAS	1.600.02.1.600.0-999 000	1.207,50	
402	3.3.90.48.00 OUTROS AUXÍLIOS FINANCEIROS A PESSOAS FÍSICAS	1.500.00.1.500.1002-300 000	1.207,50	
403	3.3.90.48.00 OUTROS AUXÍLIOS FINANCEIROS A PESSOAS FÍSICAS	1.600.02.1.600.0-999 000	6.037,50	
404	3.3.90.91.00 SENTENÇAS JUDICIAIS	1.500.00.1.500.1002-300 000	1.207,50	
405	3.3.90.91.00 SENTENÇAS JUDICIAIS	1.600.02.1.600.0-999 000	1.207,50	
406	3.3.90.92.00 DESPESAS DE EXERCÍCIOS ANTERIORES	1.500.00.1.500.1002-300 000	1.207,50	
407	3.3.90.92.00 DESPESAS DE EXERCÍCIOS ANTERIORES	1.600.02.1.600.0-999 000	12.075,00	
408	4.4.90.51.00 OBRAS E INSTALAÇÕES	1.621.02.1.621.0-999 000	3.061,92	
409	4.4.90.52.00 EQUIPAMENTOS E MATERIAL PERMANENTE	1.500.00.1.500.1002-300 000	1.207,50	
410	4.4.90.52.00 EQUIPAMENTOS E MATERIAL PERMANENTE	1.600.02.1.600.0-999 000	120.750,00	
411	4.4.90.52.00 EQUIPAMENTOS E MATERIAL PERMANENTE	1.621.02.1.621.0-999 000	3.061,92	
412	4.4.90.52.00 EQUIPAMENTOS E MATERIAL PERMANENTE	1.631.02.1.631.0-999 000	66.872,29	
413	4.4.90.52.00 EQUIPAMENTOS E MATERIAL PERMANENTE	1.632.02.1.632.-999 000	1.207,50	
414	4.4.90.52.00 EQUIPAMENTOS E MATERIAL PERMANENTE	1.659.02.1.659.0-999 000	1.207,50	
10 301 0020 2180 0000	ACÕES DO NUCLEO DE APOIO A SAUDE DA FAMILIA - NASF			
415	3.1.90.11.00 VENCIMENTOS E VANTAGENS FIXAS - PESSOAL CIVIL	1.600.02.1.600.0-999 000	12.075,00	
416	3.3.90.14.00 DIÁRIAS - CIVIL	1.600.02.1.600.0-999 000	6.037,50	
417	3.3.90.30.00 MATERIAL DE CONSUMO	1.600.02.1.600.0-999 000	6.037,50	
418	3.3.90.36.00 OUTROS SERVIÇOS DE TERCEIROS - PESSOA FÍSICA SD	1.500.00.1.500.1002-300 000	835,89	
419	3.3.90.36.00 OUTROS SERVIÇOS DE TERCEIROS - PESSOA FÍSICA	1.600.02.1.600.0-999 000	6.037,50	
420	3.3.90.39.00 OUTROS SERVIÇOS DE TERCEIROS - PESSOA JURÍDICA	1.600.02.1.600.0-999 000	6.037,50	
421	3.3.90.40.00 SERVIÇOS DE TECNOLOGIA DA INFORMAÇÃO E COMUN	1.600.02.1.600.0-999 000	1.207,50	
10 301 0020 2181 0000	ACÕES DO PROGRAMA PREVINE BRASIL			
422	3.1.90.16.00 OUTRAS DESPESAS VARIÁVEIS - PESSOAL CIVIL	1.600.02.1.600.0-999 000	1.207,50	
423	3.3.90.14.00 DIÁRIAS - CIVIL	1.600.02.1.600.0-999 000	6.037,50	
424	3.3.90.30.00 MATERIAL DE CONSUMO	1.600.02.1.600.0-999 000	6.037,50	
425	3.3.90.36.00 OUTROS SERVIÇOS DE TERCEIROS - PESSOA FÍSICA SD	1.500.00.1.500.1002-300 000	334,37	
426	3.3.90.36.00 OUTROS SERVIÇOS DE TERCEIROS - PESSOA FÍSICA	1.600.02.1.600.0-999 000	6.037,50	
427	3.3.90.39.00 OUTROS SERVIÇOS DE TERCEIROS - PESSOA JURÍDICA	1.600.02.1.600.0-999 000	6.037,50	
10 301 0020 2182 0000	ACÕES DE VIGILANCIA SANITARIA			
428	3.1.90.11.00 VENCIMENTOS E VANTAGENS FIXAS - PESSOAL CIVIL	1.600.02.1.600.0-999 000	12.075,00	
429	3.3.90.14.00 DIÁRIAS - CIVIL	1.600.02.1.600.0-999 000	6.037,50	
430	3.3.90.30.00 MATERIAL DE CONSUMO	1.600.02.1.600.0-999 000	12.075,00	
431	3.3.90.36.00 OUTROS SERVIÇOS DE TERCEIROS - PESSOA FÍSICA SD	1.500.00.1.500.1002-300 000	334,37	
432	3.3.90.36.00 OUTROS SERVIÇOS DE TERCEIROS - PESSOA FÍSICA	1.600.02.1.600.0-999 000	12.075,00	
433	3.3.90.39.00 OUTROS SERVIÇOS DE TERCEIROS - PESSOA JURÍDICA	1.600.02.1.600.0-999 000	12.075,00	
10 301 0020 2183 0000	ACÕES DE VIGILANCIA EPIDERMIOLOGICA E AMBIENTAL			
434	3.3.90.30.00 MATERIAL DE CONSUMO	1.600.02.1.600.0-999 000	1.207,50	
435	3.3.90.36.00 OUTROS SERVIÇOS DE TERCEIROS - PESSOA FÍSICA	1.600.02.1.600.0-999 000	1.207,50	
436	3.3.90.39.00 OUTROS SERVIÇOS DE TERCEIROS - PESSOA JURÍDICA			

(Continua na página seguinte)

LOA 2026**SANTA ROSA DO PIAUÍ - PI****PREF. MUNIC. DE SANTA ROSA DO PIAUI**

AV. JOAQUIM CASTELO BRANCO, 337 - CNPJ:41522244/0001-11

Orçamento Programa - Exercício de 2026

FICHAS DA DESPESA

Página 12

Entidade	Discriminação da Entidade				Vinc	Fonte/STN/Cód. Aplic.	Total Orcado
Ficha CLoc	Func/Prog	Catgo	Discriminação				
3	FUNDO MUNICIPAL DE SAÚDE						
		3.3.90.39.00				1.600.02.1.600.0-999 000	1.207,50
	10 301 0020 2184 0000		AÇÕES DE ASSISTENCIA FARMACOLOGICA BÁSICA				
437		3.3.90.30.00	MATERIAL DE CONSUMO	SD	1.500.00.1.500.1002-300 000		1.671,81
438		3.3.90.30.00	MATERIAL DE CONSUMO		1.600.02.1.600.0-999 000		12.075,00
	10 301 0020 2185 0000		AÇÕES DO PROGR. DE AG. COMUNITÁRIO DE SAÚDE				
439		3.1.90.04.00	CONTRATAÇÃO POR TEMPO DETERMINADO		1.604.02.1.600.0-999 000		133.744,55
440		3.1.90.11.00	VENCIMENTOS E VANTAGENS FIXAS - PESSOAL CIVIL		1.604.02.1.600.0-999 000		300.925,32
441		3.1.90.13.00	OBRIGAÇÕES PATRONAIS		1.604.02.1.600.0-999 000		83.590,37
442		3.3.90.14.00	DIÁRIAS - CIVIL		1.604.02.1.600.0-999 000		11.702,65
443		3.3.90.30.00	MATERIAL DE CONSUMO		1.604.02.1.600.0-999 000		66.872,29
444		3.3.90.36.00	OUTROS SERVIÇOS DE TERCEIROS - PESSOA FÍSICA	SD	1.500.00.1.500.1002-300 000		1.671,81
445		3.3.90.36.00	OUTROS SERVIÇOS DE TERCEIROS - PESSOA FÍSICA		1.604.02.1.600.0-999 000		83.590,37
446		3.3.90.39.00	OUTROS SERVIÇOS DE TERCEIROS - PESSOA JURÍDICA		1.604.02.1.600.0-999 000		41.795,19
447		3.3.90.40.00	SERVIÇOS DE TECNOLOGIA DA INFORMAÇÃO E COMUN		1.604.02.1.600.0-999 000		3.343,61
	10 301 0020 2186 0000		AÇÕES DO PROGRAMA DE SAÚDE DA FAMÍLIA - PSF				
448		3.1.90.04.00	CONTRATAÇÃO POR TEMPO DETERMINADO		1.600.02.1.600.0-999 000		6.037,50
449		3.1.90.11.00	VENCIMENTOS E VANTAGENS FIXAS - PESSOAL CIVIL		1.600.02.1.600.0-999 000		1.207,50
450		3.1.90.13.00	OBRIGAÇÕES PATRONAIS		1.600.02.1.600.0-999 000		1.207,50
451		3.1.90.16.00	OUTRAS DESPESAS VARIÁVEIS - PESSOAL CIVIL		1.600.02.1.600.0-999 000		1.207,50
452		3.3.90.14.00	DIÁRIAS - CIVIL		1.600.02.1.600.0-999 000		12.075,00
453		3.3.90.36.00	OUTROS SERVIÇOS DE TERCEIROS - PESSOA FÍSICA	SD	1.500.00.1.500.1002-300 000		334,37
454		3.3.90.36.00	OUTROS SERVIÇOS DE TERCEIROS - PESSOA FÍSICA		1.600.02.1.600.0-999 000		36.225,00
455		3.3.90.39.00	OUTROS SERVIÇOS DE TERCEIROS - PESSOA JURÍDICA		1.600.02.1.600.0-999 000		36.225,00
456		3.3.90.40.00	SERVIÇOS DE TECNOLOGIA DA INFORMAÇÃO E COMUN		1.600.02.1.600.0-999 000		1.207,50
	10 301 0020 2188 0000		AÇÕES DO PROGRAMA DE INCENTIVO E SAÚDE BUCAL				
457		3.1.90.04.00	CONTRATAÇÃO POR TEMPO DETERMINADO		1.600.02.1.600.0-999 000		1.207,50
458		3.1.90.11.00	VENCIMENTOS E VANTAGENS FIXAS - PESSOAL CIVIL		1.600.02.1.600.0-999 000		1.207,50
459		3.3.90.30.00	MATERIAL DE CONSUMO	SD	1.500.00.1.500.1002-300 000		334,37
460		3.3.90.30.00	MATERIAL DE CONSUMO		1.600.02.1.600.0-999 000		1.207,50
461		3.3.90.36.00	OUTROS SERVIÇOS DE TERCEIROS - PESSOA FÍSICA	SD	1.500.00.1.500.1002-300 000		334,37
462		3.3.90.36.00	OUTROS SERVIÇOS DE TERCEIROS - PESSOA FÍSICA		1.600.02.1.600.0-999 000		1.207,50
463		3.3.90.39.00	OUTROS SERVIÇOS DE TERCEIROS - PESSOA JURÍDICA		1.600.02.1.600.0-999 000		1.207,50
464		3.3.90.40.00	SERVIÇOS DE TECNOLOGIA DA INFORMAÇÃO E COMUN		1.600.02.1.600.0-999 000		1.207,50
	10 301 0020 2189 0000		AÇÕES DO PROGRAMA PPI/ECD				
465		3.1.90.11.00	VENCIMENTOS E VANTAGENS FIXAS - PESSOAL CIVIL		1.600.02.1.600.0-999 000		24.150,02
466		3.1.90.13.00	OBRIGAÇÕES PATRONAIS		1.600.02.1.600.0-999 000		1.207,50
467		3.3.90.14.00	DIÁRIAS - CIVIL		1.600.02.1.600.0-999 000		1.207,50
468		3.3.90.30.00	MATERIAL DE CONSUMO		1.600.02.1.600.0-999 000		1.207,50
469		3.3.90.36.00	OUTROS SERVIÇOS DE TERCEIROS - PESSOA FÍSICA		1.600.02.1.600.0-999 000		1.207,50
470		3.3.90.39.00	OUTROS SERVIÇOS DE TERCEIROS - PESSOA JURÍDICA		1.600.02.1.600.0-999 000		1.207,50
471		3.3.90.40.00	SERVIÇOS DE TECNOLOGIA DA INFORMAÇÃO E COMUN		1.600.02.1.600.0-999 000		1.207,50
	10 301 0020 2686 0000		Complementação ao Piso Salarial da Enfermagem				
472		3.1.90.04.00	CONTRATAÇÃO POR TEMPO DETERMINADO		1.605.02.1.605.0-999 000		36.225,00
473		3.1.90.11.00	VENCIMENTOS E VANTAGENS FIXAS - PESSOAL CIVIL		1.605.02.1.605.0-999 000		603.750,00
474		3.1.90.13.00	OBRIGAÇÕES PATRONAIS		1.605.02.1.605.0-999 000		25.000,00

(Continua na página seguinte)

LOA 2026

SANTA ROSA DO PIAUÍ - PI



PREF. MUNIC. DE SANTA ROSA DO PIAUÍ

AV. JOAQUIM CASTELO BRANCO, 337 - CNPJ:41522244/0001-11

Orçamento Programa - Exercício de 2026

FICHAS DA DESPESA

Página 13

Entidade	Discriminação da Entidade	Vinc	Fonte/STN/Cód. Aplic.	Total Orcado
Ficha CLoc	Func/Prog Catgo Discriminação			
4	FUNDO MUNICIPAL DE ASSISTÊNCIA SOCIAL			
02	PODER EXECUTIVO			
02 0204	SECRETARIA MUNICIPAL DE ASSISTÊNCIA SOCIAL			
02 0204 020401	FUNDO MUNICIPAL DE ASSISTÊNCIA SOCIAL			
08	Assistência Social			
08 241	Assistência à Pessoa Idosa			
08 241 0013	GESTÃO E EXPANSÃO DOS SERVIÇOS ASSISTENCIAIS			
08 241 0013 1666 0000	ENFRENTAMENTO DA EMERGÊNCIA COVID19			
514	3.1.90.16.00 OUTRAS DESPESAS VARIÁVEIS - PESSOAL CIVIL	1.660.04.1.660.0-999 000		3.061,92
515	3.3.90.30.00 MATERIAL DE CONSUMO	1.660.04.1.660.0-999 000		3.061,92
516	3.3.90.32.00 MATERIAL, BEM OU SERVIÇO PARA DISTRIBUIÇÃO GRATUITA	1.660.04.1.660.0-999 000		3.061,92
517	3.3.90.36.00 OUTROS SERVIÇOS DE TERCEIROS - PESSOA FÍSICA	1.660.04.1.660.0-999 000		3.061,88
518	3.3.90.39.00 OUTROS SERVIÇOS DE TERCEIROS - PESSOA JURÍDICA	1.660.04.1.660.0-999 000		3.061,92
08 241 0013 2121 0000	MANUT. DAS AÇÕES DE PROTEÇÃO SOCIAL BÁSICA AO IDOSO			
519	3.3.90.30.00 MATERIAL DE CONSUMO	1.660.04.1.660.0-999 000		17.470,41
520	3.3.90.36.00 OUTROS SERVIÇOS DE TERCEIROS - PESSOA FÍSICA	1.660.04.1.660.0-999 000		9.767,51
521	3.3.90.39.00 OUTROS SERVIÇOS DE TERCEIROS - PESSOA JURÍDICA	1.660.04.1.660.0-999 000		8.359,04
522	4.4.90.52.00 EQUIPAMENTOS E MATERIAL PERMANENTE	1.660.04.1.660.0-999 000		334,37
08 242	Assistência à Pessoa com Deficiência			
08 242 0013	GESTÃO E EXPANSÃO DOS SERVIÇOS ASSISTENCIAIS			
08 242 0013 2130 0000	MANUT. DAS ATIV. DE PROTEÇÃO A PESSOA COM DEFICIÊNCIA			
523	3.3.90.30.00 MATERIAL DE CONSUMO	1.660.04.1.660.0-999 000		9.896,43
524	3.3.90.36.00 OUTROS SERVIÇOS DE TERCEIROS - PESSOA FÍSICA	1.660.04.1.660.0-999 000		1.671,81
525	3.3.90.39.00 OUTROS SERVIÇOS DE TERCEIROS - PESSOA JURÍDICA	1.660.04.1.660.0-999 000		334,37
526	4.4.90.52.00 EQUIPAMENTOS E MATERIAL PERMANENTE	1.660.04.1.660.0-999 000		334,33
08 243	Assistência à Criança e ao Adolescente			
08 243 0013	GESTÃO E EXPANSÃO DOS SERVIÇOS ASSISTENCIAIS			
08 243 0013 2140 0000	MANUT. DAS ATIVIDADES DE PROT. A CRIANÇA E AO ADOLESCENTE			
527	3.1.90.04.00 CONTRATAÇÃO POR TEMPO DETERMINADO	1.660.04.1.660.0-999 000		334,37
528	3.1.90.11.00 VENCIMENTOS E VANTAGENS FIXAS - PESSOAL CIVIL	1.660.04.1.660.0-999 000		3.343,61
529	3.1.90.13.00 OBRIGAÇÕES PATRONAIS	1.660.04.1.660.0-999 000		334,37
530	3.1.90.16.00 OUTRAS DESPESAS VARIÁVEIS - PESSOAL CIVIL	1.660.04.1.660.0-999 000		334,37
531	3.3.90.14.00 DIÁRIAS - CIVIL	1.660.04.1.660.0-999 000		8.359,04
532	3.3.90.30.00 MATERIAL DE CONSUMO	1.660.04.1.660.0-999 000		14.753,69
533	3.3.90.36.00 OUTROS SERVIÇOS DE TERCEIROS - PESSOA FÍSICA	1.660.04.1.660.0-999 000		35.680,54
534	3.3.90.39.00 OUTROS SERVIÇOS DE TERCEIROS - PESSOA JURÍDICA	1.660.04.1.660.0-999 000		6.687,23
535	4.4.90.52.00 EQUIPAMENTOS E MATERIAL PERMANENTE	1.660.04.1.660.0-999 000		835,89
08 243 0013 2146 0000	PROGRAMA DE REDUÇÃO DA MORTALIDADE INFANTIL			
536	3.3.90.30.00 MATERIAL DE CONSUMO	1.660.04.1.660.0-999 000		3.343,61
537	3.3.90.36.00 OUTROS SERVIÇOS DE TERCEIROS - PESSOA FÍSICA	1.660.04.1.660.0-999 000		1.671,81
538	3.3.90.39.00 OUTROS SERVIÇOS DE TERCEIROS - PESSOA JURÍDICA	1.660.04.1.660.0-999 000		835,89
08 243 0013 2149 0000	MANUTENÇÃO DAS AÇÕES DO PROGRAMA PETI			
539	3.3.90.30.00 MATERIAL DE CONSUMO	1.660.04.1.660.0-999 000		27.453,16
540	3.3.90.36.00 OUTROS SERVIÇOS DE TERCEIROS - PESSOA FÍSICA	1.660.04.1.660.0-999 000		50.369,28
541	3.3.90.39.00 OUTROS SERVIÇOS DE TERCEIROS - PESSOA JURÍDICA	1.660.04.1.660.0-999 000		2.144,57
542	4.4.90.52.00 EQUIPAMENTOS E MATERIAL PERMANENTE	1.660.04.1.660.0-999 000		1.429,73
08 243 0013 2191 0000	MANUTENÇÃO DO PROGRAMA CRIANÇA FELIZ			
543	3.3.90.30.00 MATERIAL DE CONSUMO	1.660.04.1.660.0-999 000		29.124,96
544	3.3.90.36.00 OUTROS SERVIÇOS DE TERCEIROS - PESSOA FÍSICA	1.660.04.1.660.0-999 000		39.908,07
545	3.3.90.39.00 OUTROS SERVIÇOS DE TERCEIROS - PESSOA JURÍDICA	1.660.04.1.660.0-999 000		8.359,04
546	3.3.90.40.00 SERVIÇOS DE TECNOLOGIA DA INFORMAÇÃO E COMUN	1.660.04.1.660.0-999 000		5.750,00
547	4.4.90.30.00 MATERIAL DE CONSUMO	1.660.04.1.660.0-999 000		1.671,81
548	4.4.90.36.00 OUTROS SERVIÇOS DE TERCEIROS - PESSOA FÍSICA	1.660.04.1.660.0-999 000		1.671,81
549	4.4.90.52.00 EQUIPAMENTOS E MATERIAL PERMANENTE	1.660.04.1.660.0-999 000		5.313,99
08 244	Assistência Comunitária			
08 244 0013	GESTÃO E EXPANSÃO DOS SERVIÇOS ASSISTENCIAIS			
08 244 0013 2142 0000	MANUTENÇÃO DAS AÇÕES DO PROG. BOLSA FAMÍLIA-PBF/IGDBF			
550	3.1.90.11.00 VENCIMENTOS E VANTAGENS FIXAS - PESSOAL CIVIL	1.660.04.1.660.0-999 000		25.077,11
551	3.1.90.92.00 DESPESAS DE EXERCÍCIOS ANTERIORES	1.660.04.1.660.0-999 000		1.170,26
552	3.3.90.30.00 MATERIAL DE CONSUMO	1.660.04.1.660.0-999 000		16.718,07
553	3.3.90.36.00 OUTROS SERVIÇOS DE TERCEIROS - PESSOA FÍSICA	1.660.04.1.660.0-999 000		11.702,65
554	3.3.90.39.00 OUTROS SERVIÇOS DE TERCEIROS - PESSOA JURÍDICA	1.660.04.1.660.0-999 000		3.343,61
555	3.3.90.40.00 SERVIÇOS DE TECNOLOGIA DA INFORMAÇÃO E COMUN	1.660.04.1.660.0-999 000		1.671,81
556	4.4.90.30.00 MATERIAL DE CONSUMO	1.660.04.1.660.0-999 000		2.173,35
557	4.4.90.36.00 OUTROS SERVIÇOS DE TERCEIROS - PESSOA FÍSICA	1.660.04.1.660.0-999 000		3.343,61
558	4.4.90.52.00 EQUIPAMENTOS E MATERIAL PERMANENTE	1.660.04.1.660.0-999 000		29.556,89

(Continua na página seguinte)

LOA 2026**SANTA ROSA DO PIAUÍ - PI****PREF. MUNIC. DE SANTA ROSA DO PIAUÍ**

AV. JOAQUIM CASTELO BRANCO, 337 - CNPJ:41522244/0001-11

Orçamento Programa - Exercício de 2026

FICHAS DA DESPESA

Página 14

Entidade	Discriminação da Entidade			Vinc	Fonte/STN/Cód. Aplic.	Total Orcado
Ficha CLoc	Func/Prog	Catgo	Discriminação			
4	FUNDO MUNICIPAL DE ASSISTÊNCIA SOCIAL					
	08	244	0013	2150	0000	MANUTENÇÃO DOS SERVIÇOS DO ASSISTENCIA SOCIAL
559			3.1.90.04.00		CONTRATAÇÃO POR TEMPO DETERMINADO	1.500.00.1.500.0-999 000 8.359,04
560			3.1.90.04.00		CONTRATAÇÃO POR TEMPO DETERMINADO	1.660.04.1.660.0-999 000 1.671,81
561			3.1.90.04.00		CONTRATAÇÃO POR TEMPO DETERMINADO	1.661.04.1.661.0-999 000 1.207,50
562			3.1.90.11.00		VENCIMENTOS E VANTAGENS FIXAS - PESSOAL CIVIL	1.500.00.1.500.0-999 000 25.077,11
563			3.1.90.11.00		VENCIMENTOS E VANTAGENS FIXAS - PESSOAL CIVIL	1.661.04.1.661.0-999 000 1.207,50
564			3.1.90.13.00		OBRIGAÇÕES PATRONAIS	1.500.00.1.500.0-999 000 8.359,04
565			3.1.90.13.00		OBRIGAÇÕES PATRONAIS	1.661.04.1.661.0-999 000 1.207,50
566			3.1.90.16.00		OUTRAS DESPESAS VARIÁVEIS - PESSOAL CIVIL	1.500.00.1.500.0-999 000 1.671,81
567			3.1.90.92.00		DESPESAS DE EXERCÍCIOS ANTERIORES	1.500.00.1.500.0-999 000 8.359,04
568			3.3.90.04.00		CONTRATAÇÃO POR TEMPO DETERMINADO	1.500.00.1.500.0-999 000 8.359,04
569			3.3.90.14.00		DIÁRIAS - CIVIL	1.660.04.1.660.0-999 000 8.359,04
570			3.3.90.30.00		MATERIAL DE CONSUMO	1.500.00.1.500.0-999 000 50.154,21
571			3.3.90.30.00		MATERIAL DE CONSUMO	1.660.04.1.660.0-999 000 23.668,63
572			3.3.90.30.00		MATERIAL DE CONSUMO	1.661.04.1.661.0-999 000 31.696,88
573			3.3.90.30.00		MATERIAL DE CONSUMO	1.665.04.1.665.0-999 000 1.207,50
574			3.3.90.30.00		MATERIAL DE CONSUMO	1.669.04.1.669.0-999 000 12.075,00
575			3.3.90.33.00		PASSAGENS E DESPESAS COM LOCOMOÇÃO	1.500.00.1.500.0-999 000 3.343,61
576			3.3.90.33.00		PASSAGENS E DESPESAS COM LOCOMOÇÃO	1.660.04.1.660.0-999 000 459,76
577			3.3.90.36.00		OUTROS SERVIÇOS DE TERCEIROS - PESSOA FÍSICA	1.500.00.1.500.0-999 000 66.872,29
578			3.3.90.36.00		OUTROS SERVIÇOS DE TERCEIROS - PESSOA FÍSICA	1.660.04.1.660.0-999 000 60.187,20
579			3.3.90.36.00		OUTROS SERVIÇOS DE TERCEIROS - PESSOA FÍSICA	1.661.04.1.661.0-999 000 1.207,50
580			3.3.90.36.00		OUTROS SERVIÇOS DE TERCEIROS - PESSOA FÍSICA	1.665.04.1.665.0-999 000 1.207,50
581			3.3.90.36.00		OUTROS SERVIÇOS DE TERCEIROS - PESSOA FÍSICA	1.669.04.1.669.0-999 000 6.037,50
582			3.3.90.39.00		OUTROS SERVIÇOS DE TERCEIROS - PESSOA JURÍDICA	1.500.00.1.500.0-999 000 33.436,15
583			3.3.90.39.00		OUTROS SERVIÇOS DE TERCEIROS - PESSOA JURÍDICA	1.660.04.1.660.0-999 000 5.750,00
584			3.3.90.39.00		OUTROS SERVIÇOS DE TERCEIROS - PESSOA JURÍDICA	1.661.04.1.661.0-999 000 31.696,88
585			3.3.90.39.00		OUTROS SERVIÇOS DE TERCEIROS - PESSOA JURÍDICA	1.665.04.1.665.0-999 000 1.207,50
586			3.3.90.39.00		OUTROS SERVIÇOS DE TERCEIROS - PESSOA JURÍDICA	1.669.04.1.669.0-999 000 6.037,50
587			3.3.90.48.00		OUTROS AUXÍLIOS FINANCEIROS A PESSOAS FÍSICAS	1.500.00.1.500.0-999 000 18.389,88
588			4.4.90.51.00		OBRAS E INSTALAÇÕES	1.500.00.1.500.0-999 000 835,89
589			4.4.90.51.00		OBRAS E INSTALAÇÕES	1.661.04.1.661.0-999 000 1.207,50
590			4.4.90.51.00		OBRAS E INSTALAÇÕES	1.665.04.1.665.0-999 000 60.375,00
591			4.4.90.51.00		OBRAS E INSTALAÇÕES	1.669.04.1.669.0-999 000 1.207,50
592			4.4.90.52.00		EQUIPAMENTOS E MATERIAL PERMANENTE	1.500.00.1.500.0-999 000 835,89
593			4.4.90.52.00		EQUIPAMENTOS E MATERIAL PERMANENTE	1.661.04.1.661.0-999 000 1.207,50
594			4.4.90.52.00		EQUIPAMENTOS E MATERIAL PERMANENTE	1.665.04.1.665.0-999 000 12.075,00
595			4.4.90.52.00		EQUIPAMENTOS E MATERIAL PERMANENTE	1.669.04.1.669.0-999 000 6.037,50
	08	244	0013	2156	0000	MANUTENÇÃO DAS AÇÕES DO PROGRAMA BPC
596			3.3.90.30.00		MATERIAL DE CONSUMO	1.660.04.1.660.0-999 000 1.671,81
597			3.3.90.36.00		OUTROS SERVIÇOS DE TERCEIROS - PESSOA FÍSICA	1.660.04.1.660.0-999 000 5.015,43
598			3.3.90.39.00		OUTROS SERVIÇOS DE TERCEIROS - PESSOA JURÍDICA	1.660.04.1.660.0-999 000 334,37
599			4.4.90.52.00		EQUIPAMENTOS E MATERIAL PERMANENTE	1.660.04.1.660.0-999 000 714,86
	08	244	0013	2157	0000	MANUTENÇÃO DAS AÇÕES DO PROGRAMA PROJOVEM
600			3.3.90.14.00		DIÁRIAS - CIVIL	1.660.04.1.660.0-999 000 714,86
601			3.3.90.30.00		MATERIAL DE CONSUMO	1.660.04.1.660.0-999 000 1.671,81
602			3.3.90.36.00		OUTROS SERVIÇOS DE TERCEIROS - PESSOA FÍSICA	1.660.04.1.660.0-999 000 6.433,79
603			3.3.90.39.00		OUTROS SERVIÇOS DE TERCEIROS - PESSOA JURÍDICA	1.660.04.1.660.0-999 000 714,86
604			4.4.90.36.00		OUTROS SERVIÇOS DE TERCEIROS - PESSOA FÍSICA	1.660.04.1.660.0-999 000 376,17
605			4.4.90.52.00		EQUIPAMENTOS E MATERIAL PERMANENTE	1.660.04.1.660.0-999 000 501,55
	08	244	0013	2159	0000	MANUT. DAS AÇÕES DO PROG. DE AT. INTEGRAL E FAMÍLIA - PAIF
606			3.3.90.30.00		MATERIAL DE CONSUMO	1.660.04.1.660.0-999 000 8.578,38
607			3.3.90.36.00		OUTROS SERVIÇOS DE TERCEIROS - PESSOA FÍSICA	1.660.04.1.660.0-999 000 11.437,82
608			3.3.90.39.00		OUTROS SERVIÇOS DE TERCEIROS - PESSOA JURÍDICA	1.660.04.1.660.0-999 000 1.429,73
609			4.4.90.52.00		EQUIPAMENTOS E MATERIAL PERMANENTE	1.660.04.1.660.0-999 000 714,86

(Continua na página seguinte)

LOA 2026

SANTA ROSA DO PIAUÍ - PI



PREF. MUNIC. DE SANTA ROSA DO PIAUÍ

AV. JOAQUIM CASTELO BRANCO, 337 - CNPJ:41522244/0001-11

Orçamento Programa - Exercício de 2026

FICHAS DA DESPESA

Página 15

Entidade	Discriminação da Entidade	Vinc	Fonte/STN/Cód. Aplic.	Total Orcado
Ficha CLoc	Func/Prog Catgo Discriminação			
5	FUNDEB DE SANTA ROSA DO PIAUÍ			
02	PODER EXECUTIVO			
02 0202	SECRETARIA MUNICIPAL DE EDUCAÇÃO			
02 0202	FUNDO DE MANUT. E DES. DO ENSINO BÁSICO - FUNDEB			
12	Educação			
12 361	Ensino Fundamental			
12 361 0008	GESTÃO E EXPANSÃO DA REDE DE ENSINO			
12 361 0008 1201 0000	CONSTR. AMPL. E RECUP. DE UNIDADES ESCOLARES - 30% FUNDEB			
240	4.4.90.51.00 OBRAS E INSTALAÇÕES	1.540.01.1.540.0-999 000		16.718,04
241	4.4.90.61.00 AQUISIÇÃO DE IMÓVEIS	1.540.01.1.540.0-999 000		3.343,61
242	4.5.90.61.00 AQUISIÇÃO DE IMÓVEIS	1.540.01.1.540.0-999 000		3.343,61
12 361 0008 1207 0000	AÇÕES DO PROGR. MUNIC. DE TRANSPORTE ESCOLAR - 30% FUNDEB			
243	3.3.90.30.00 MATERIAL DE CONSUMO	1.540.01.1.540.0-999 000		50.154,21
244	3.3.90.36.00 OUTROS SERVIÇOS DE TERCEIROS - PESSOA FÍSICA	1.540.01.1.540.0-999 000		108.363,96
245	3.3.90.39.00 OUTROS SERVIÇOS DE TERCEIROS - PESSOA JURÍDICA	1.540.01.1.540.0-999 000		105.323,87
246	4.4.90.52.00 EQUIPAMENTOS E MATERIAL PERMANENTE	1.540.01.1.540.0-999 000		2.633,10
12 361 0008 2201 0000	REMUN. DO MAGISTÉRIO-ENSINO FUNDAMENTAL - 70% FUNDEB			
247	3.1.90.04.00 CONTRATAÇÃO POR TEMPO DETERMINADO	1.540.01.1.540.1070-230 000		852.149,35
248	3.1.90.11.00 VENCIMENTOS E VANTAGENS FIXAS - PESSOAL CIVIL	1.540.01.1.540.1070-230 000		2.322.424,17
249	3.1.90.11.00 VENCIMENTOS E VANTAGENS FIXAS - PESSOAL CIVIL	1.541.01.1.541.1070-230 000		728.250,00
250	3.1.90.11.00 VENCIMENTOS E VANTAGENS FIXAS - PESSOAL CIVIL	1.546.01.1.546.1071-230 000		20.000,00
251	3.1.90.13.00 OBRIGAÇÕES PATRONAIS	1.540.01.1.540.1070-230 000		552.313,29
252	3.1.90.13.00 OBRIGAÇÕES PATRONAIS	1.541.01.1.541.1070-230 000		60.375,00
253	3.1.90.13.00 OBRIGAÇÕES PATRONAIS	1.546.01.1.546.1071-230 000		5.000,00
254	3.1.90.16.00 OUTRAS DESPESAS VARIÁVEIS - PESSOAL CIVIL	1.540.01.1.540.1070-230 000		23.906,84
12 361 0008 2203 0000	MANUT. E DESENV. DO ENSINO FUNDAMENTAL - 30% FUNDEB			
255	3.1.90.04.00 CONTRATAÇÃO POR TEMPO DETERMINADO	1.540.01.1.540.0-999 000		96.600,00
744	3.1.90.04.00 CONTRATAÇÃO POR TEMPO DETERMINADO	1.546.01.1.546.0-999 000		10.000,00
256	3.1.90.11.00 VENCIMENTOS E VANTAGENS FIXAS - PESSOAL CIVIL	1.540.01.1.540.0-999 000		237.735,69
257	3.1.90.11.00 VENCIMENTOS E VANTAGENS FIXAS - PESSOAL CIVIL	1.541.01.1.541.0-999 000		12.075,00
258	3.1.90.11.00 VENCIMENTOS E VANTAGENS FIXAS - PESSOAL CIVIL	1.546.01.1.546.0-999 000		5.000,00
259	3.1.90.13.00 OBRIGAÇÕES PATRONAIS	1.540.01.1.540.0-999 000		72.196,16
260	3.1.90.13.00 OBRIGAÇÕES PATRONAIS	1.541.01.1.541.0-999 000		12.075,00
261	3.1.90.13.00 OBRIGAÇÕES PATRONAIS	1.546.01.1.546.0-999 000		5.000,00
262	3.1.90.16.00 OUTRAS DESPESAS VARIÁVEIS - PESSOAL CIVIL	1.540.01.1.540.0-999 000		2.006,17
263	3.3.90.14.00 DIÁRIAS - CIVIL	1.540.01.1.540.0-999 000		25.077,11
264	3.3.90.14.00 DIÁRIAS - CIVIL	1.543.01.1.543.0-999 000		1.207,50
265	3.3.90.30.00 MATERIAL DE CONSUMO	1.540.01.1.540.0-999 000		150.462,67
266	3.3.90.30.00 MATERIAL DE CONSUMO	1.541.01.1.541.0-999 000		120.000,00
267	3.3.90.30.00 MATERIAL DE CONSUMO	1.543.01.1.543.0-999 000		12.075,00
268	3.3.90.30.00 MATERIAL DE CONSUMO	1.546.01.1.546.0-999 000		5.000,00
269	3.3.90.36.00 OUTROS SERVIÇOS DE TERCEIROS - PESSOA FÍSICA	1.540.01.1.540.0-999 000		142.103,63
270	3.3.90.36.00 OUTROS SERVIÇOS DE TERCEIROS - PESSOA FÍSICA	1.541.01.1.541.0-999 000		12.075,00
271	3.3.90.36.00 OUTROS SERVIÇOS DE TERCEIROS - PESSOA FÍSICA	1.543.01.1.543.0-999 000		1.207,50
272	3.3.90.36.00 OUTROS SERVIÇOS DE TERCEIROS - PESSOA FÍSICA	1.546.01.1.546.0-999 000		5.000,00
273	3.3.90.39.00 OUTROS SERVIÇOS DE TERCEIROS - PESSOA JURÍDICA	1.540.01.1.540.0-999 000		117.026,52
274	3.3.90.39.00 OUTROS SERVIÇOS DE TERCEIROS - PESSOA JURÍDICA	1.541.01.1.541.0-999 000		50.000,00
275	3.3.90.39.00 OUTROS SERVIÇOS DE TERCEIROS - PESSOA JURÍDICA	1.543.01.1.543.0-999 000		1.207,50
276	3.3.90.39.00 OUTROS SERVIÇOS DE TERCEIROS - PESSOA JURÍDICA	1.546.01.1.546.0-999 000		5.000,00
277	3.3.90.40.00 SERVIÇOS DE TECNOLOGIA DA INFORMAÇÃO E COMUN	1.540.01.1.540.0-999 000		6.687,23
278	4.4.90.52.00 EQUIPAMENTOS E MATERIAL PERMANENTE	1.540.01.1.540.0-999 000		13.374,47
279	4.4.90.52.00 EQUIPAMENTOS E MATERIAL PERMANENTE	1.543.01.1.543.0-999 000		11.169,38
12 361 0008 2257 0000	PROEJA - REM. DO MAGISTERIO - 70% FUNDEB			
280	3.1.90.11.00 VENCIMENTOS E VANTAGENS FIXAS - PESSOAL CIVIL	1.540.01.1.540.1070-230 000		16.718,07
281	3.1.90.13.00 OBRIGAÇÕES PATRONAIS	1.540.01.1.540.1070-230 000		8.359,04
282	3.1.90.16.00 OUTRAS DESPESAS VARIÁVEIS - PESSOAL CIVIL	1.540.01.1.540.1070-230 000		1.212,07
12 365	Educação Infantil			
12 365 0008	GESTÃO E EXPANSÃO DA REDE DE ENSINO			
12 365 0008 1201 0000	CONSTR. AMPL. E RECUP. DE UNIDADES ESCOLARES - 30% FUNDEB			
283	4.4.90.51.00 OBRAS E INSTALAÇÕES	1.542.01.1.542.0-999 000		79.091,25
284	4.4.90.52.00 EQUIPAMENTOS E MATERIAL PERMANENTE	1.542.01.1.542.0-999 000		184.143,75
12 365 0008 1261 0000	CONSTR. AMPL. E REC. DE UNIDADES PRÉ-ESCOLARES - 30% FUNDEB			
285	4.4.90.51.00 OBRAS E INSTALAÇÕES	1.540.01.1.540.0-999 000		3.343,61
286	OBRAS E INSTALAÇÕES			

(Continua na página seguinte)

LOA 2026**SANTA ROSA DO PIAUÍ - PI****PREF. MUNIC. DE SANTA ROSA DO PIAUÍ**

AV. JOAQUIM CASTELO BRANCO, 337 - CNPJ:41522244/0001-11

Orçamento Programa - Exercício de 2026

FICHAS DA DESPESA

Página 16

Entidade	Discriminação da Entidade	Vinc	Fonte/STN/Cód. Aplic.	Total Orcado
Ficha CLoc	Func/Prog Catgo Discriminação			
5	FUNDEB DE SANTA ROSA DO PIAUÍ			
	4.4.90.51.00		1.540.01.1.540.0-999 000	13.374,47
12	365 0008 2262 0000 REMUN. DO MAGISTERIO-ENSINO INFANTIL - 70% FUNDEB			
287	3.1.90.04.00 CONTRATAÇÃO POR TEMPO DETERMINADO	1.540.01.1.540.1070-230 000		22.067,86
288	3.1.90.04.00 CONTRATAÇÃO POR TEMPO DETERMINADO	1.540.01.1.540.1070-230 000		334,37
289	3.1.90.11.00 VENCIMENTOS E VANTAGENS FIXAS - PESSOAL CIVIL	1.540.01.1.540.1070-230 000		6.687,23
290	3.1.90.11.00 VENCIMENTOS E VANTAGENS FIXAS - PESSOAL CIVIL	1.540.01.1.540.1070-230 000		10.000,00
291	3.1.90.11.00 VENCIMENTOS E VANTAGENS FIXAS - PESSOAL CIVIL	1.542.01.1.542.1070-230 000		622.625,00
292	3.1.90.11.00 VENCIMENTOS E VANTAGENS FIXAS - PESSOAL CIVIL	1.542.01.1.542.1070-230 000		181.125,00
293	3.1.90.13.00 OBRIGAÇÕES PATRONAIS	1.540.01.1.540.1070-230 000		25.077,11
294	3.1.90.13.00 OBRIGAÇÕES PATRONAIS	1.540.01.1.540.1070-230 000		2.298,74
295	3.1.90.13.00 OBRIGAÇÕES PATRONAIS	1.542.01.1.542.1070-230 000		70.000,00
296	3.1.90.13.00 OBRIGAÇÕES PATRONAIS	1.542.01.1.542.1070-230 000		50.000,00
297	3.1.90.16.00 OUTRAS DESPESAS VARIÁVEIS - PESSOAL CIVIL	1.540.01.1.540.1070-230 000		334,37
298	3.1.90.16.00 OUTRAS DESPESAS VARIÁVEIS - PESSOAL CIVIL	1.540.01.1.540.1070-230 000		1.671,81
12	365 0008 2263 0000 MANUT. E DESENVOLVIMENTO DO ENSINO INFANTIL - 30% FUNDEB			
299	3.1.90.11.00 VENCIMENTOS E VANTAGENS FIXAS - PESSOAL CIVIL	1.540.01.1.540.0-999 000		16.718,07
300	3.1.90.11.00 VENCIMENTOS E VANTAGENS FIXAS - PESSOAL CIVIL	1.540.01.1.540.0-999 000		51.324,49
301	3.1.90.13.00 OBRIGAÇÕES PATRONAIS	1.540.01.1.540.0-999 000		8.359,04
302	3.1.90.13.00 OBRIGAÇÕES PATRONAIS	1.540.01.1.540.0-999 000		16.718,07
303	3.1.90.16.00 OUTRAS DESPESAS VARIÁVEIS - PESSOAL CIVIL	1.540.01.1.540.0-999 000		835,89
304	3.1.90.16.00 OUTRAS DESPESAS VARIÁVEIS - PESSOAL CIVIL	1.540.01.1.540.0-999 000		835,89
305	3.3.90.14.00 DIÁRIAS - CIVIL	1.540.01.1.540.0-999 000		3.343,61
306	3.3.90.14.00 DIÁRIAS - CIVIL	1.540.01.1.540.0-999 000		5.015,43
307	3.3.90.30.00 MATERIAL DE CONSUMO	1.540.01.1.540.0-999 000		11.702,65
308	3.3.90.30.00 MATERIAL DE CONSUMO	1.540.01.1.540.0-999 000		21.733,49
309	3.3.90.36.00 OUTROS SERVIÇOS DE TERCEIROS - PESSOA FÍSICA	1.540.01.1.540.0-999 000		16.718,07
310	3.3.90.36.00 OUTROS SERVIÇOS DE TERCEIROS - PESSOA FÍSICA	1.540.01.1.540.0-999 000		33.436,15
311	3.3.90.39.00 OUTROS SERVIÇOS DE TERCEIROS - PESSOA JURÍDICA	1.540.01.1.540.0-999 000		3.343,61
312	3.3.90.39.00 OUTROS SERVIÇOS DE TERCEIROS - PESSOA JURÍDICA	1.540.01.1.540.0-999 000		10.281,62
313	3.3.90.40.00 SERVIÇOS DE TECNOLOGIA DA INFORMAÇÃO E COMUN	1.540.01.1.540.0-999 000		334,37
314	3.3.90.40.00 SERVIÇOS DE TECNOLOGIA DA INFORMAÇÃO E COMUN	1.540.01.1.540.0-999 000		1.337,44
315	4.4.90.52.00 EQUIPAMENTOS E MATERIAL PERMANENTE	1.540.01.1.540.0-999 000		835,89
316	4.4.90.52.00 EQUIPAMENTOS E MATERIAL PERMANENTE	1.540.01.1.540.0-999 000		1.797,20
6	HOSPITAL MUNICIPAL DOM EDILBERTO DINKELBORG			
02	PODER EXECUTIVO			
02	0203 SECRETARIA MUNICIPAL DE SAÚDE			
02	0203 020303 HOSPITAL DOM EDILBERTO DINKELBORG			
10	Saúde			
10	302 Assistência Hospitalar e Ambulatorial			
10	302 0021 GESTÃO DAS AÇÕES DE ASSIST. HOSP. E AMBULATORIAL			
10	302 0021 2196 0000 MANUTENÇÃO DAS ATIVIDADES AMBULATORIAIS E HOSPITALARES			
491	3.1.90.04.00 CONTRATAÇÃO POR TEMPO DETERMINADO	SD 1.500.00.1.500.1002-300 000		1.671,81
492	3.1.90.04.00 CONTRATAÇÃO POR TEMPO DETERMINADO	1.631.02.1.631.0-999 000		3.343,61
493	3.1.90.11.00 VENCIMENTOS E VANTAGENS FIXAS - PESSOAL CIVIL	SD 1.500.00.1.500.1002-300 000		8.359,04
494	3.1.90.11.00 VENCIMENTOS E VANTAGENS FIXAS - PESSOAL CIVIL	1.631.02.1.631.0-999 000		16.718,07
495	3.1.90.13.00 OBRIGAÇÕES PATRONAIS	SD 1.500.00.1.500.1002-300 000		1.671,81
496	3.1.90.13.00 OBRIGAÇÕES PATRONAIS	1.631.02.1.631.0-999 000		8.359,04
497	3.3.90.14.00 DIÁRIAS - CIVIL	SD 1.500.00.1.500.1002-300 000		3.343,61
498	3.3.90.14.00 DIÁRIAS - CIVIL	1.631.02.1.631.0-999 000		8.359,04
499	3.3.90.30.00 MATERIAL DE CONSUMO	SD 1.500.00.1.500.1002-300 000		16.718,07
500	3.3.90.30.00 MATERIAL DE CONSUMO	1.631.02.1.631.0-999 000		78.140,15
501	3.3.90.33.00 PASSAGENS E DESPESAS COM LOCOMOÇÃO	SD 1.500.00.1.500.1002-300 000		1.671,81
502	3.3.90.36.00 OUTROS SERVIÇOS DE TERCEIROS - PESSOA FÍSICA	SD 1.500.00.1.500.1002-300 000		33.436,15
503	3.3.90.36.00 OUTROS SERVIÇOS DE TERCEIROS - PESSOA FÍSICA	1.631.02.1.631.0-999 000		153.095,91
504	3.3.90.39.00 OUTROS SERVIÇOS DE TERCEIROS - PESSOA JURÍDICA	SD 1.500.00.1.500.1002-300 000		16.718,07
505	3.3.90.39.00 OUTROS SERVIÇOS DE TERCEIROS - PESSOA JURÍDICA	1.631.02.1.631.0-999 000		33.436,15
506	3.3.90.48.00 OUTROS AUXÍLIOS FINANCEIROS A PESSOAS FÍSICAS	SD 1.500.00.1.500.1002-300 000		1.671,81
507	3.3.90.48.00 OUTROS AUXÍLIOS FINANCEIROS A PESSOAS FÍSICAS	1.631.02.1.631.0-999 000		1.671,81
508	3.3.90.92.00 DESPESAS DE EXERCÍCIOS ANTERIORES	SD 1.500.00.1.500.1002-300 000		1.671,81
509	3.3.90.92.00 DESPESAS DE EXERCÍCIOS ANTERIORES	1.631.02.1.631.0-999 000		3.343,61
510	4.4.90.51.00 OBRAS E INSTALAÇÕES	SD 1.500.00.1.500.1002-300 000		16.718,07
511	4.4.90.51.00 OBRAS E INSTALAÇÕES	1.631.02.1.631.0-999 000		16.718,07
512	4.4.90.52.00 EQUIPAMENTOS E MATERIAL PERMANENTE	SD 1.500.00.1.500.1002-300 000		1.671,81
513	4.4.90.52.00 EQUIPAMENTOS E MATERIAL PERMANENTE	1.631.02.1.631.0-999 000		25.077,11

(Continua na página seguinte)



LOA 2026

SANTA ROSA DO PIAUÍ - PI



PREF. MUNIC. DE SANTA ROSA DO PIAUI

AV. JOAQUIM CASTELO BRANCO, 337 - CNPJ:4152244/0001-11

Orçamento Programa - Exercício de 2026

FICHAS DA DESPESA

Página 17

Entidade		Discriminação da Entidade		Vinc	Fonte/STN/Cód. Aplic.	Total Orcado
Ficha	CLoc	Func/Prog	Catgo Discriminação			
Total						34.444.630,25
Código de Aplicação						
200	Educação - Despesas com MDE			2.230.298,97		
000	Educação - Despesas com MDE			2.230.298,97		
230	FUNDEB - Profissionais da Educação Básic			5.582.929,32		
000	FUNDEB - Profissionais da Educação Básic			5.582.929,32		
300	Saúde - Despesas com ASPS			2.307.614,77		
000	Saúde - Despesas com ASPS			2.307.614,77		
999	Não se aplica			24.323.787,19		
000	Não se aplica			24.323.787,19		
TOTAL				34.444.630,25		

MARLON RODRIGUES DE SOUSA
PREFEITO MUNICIPAL
929.398.803-87

SOARES & A B SANTOS SOUSA LTDA-ME
CONTADOR/CRC 0444-O7
21.505.535/0001-94

(Continua na página seguinte)

LOA 2026**SANTA ROSA DO PIAUÍ - PI****PREF. MUNIC. DE SANTA ROSA DO PIAUÍ**

AV. JOAQUIM CASTELO BRANCO, 337 - CNPJ:41522244/0001-11

Orçamento Programa - Exercício de 2026

PREVISÃO DA RECEITA

Anexo 02

Página 1

Código	Especificação	F.R.	Desdobramento	SubCategoria Fonte	Categoria Econômica
1000.00.0.0	RECEITAS CORRENTES.	0.000.000			34.023.727,92
1100.00.0.0	IMPOSTOS, TAXAS E CONTRIBUIÇÕES DE MELHORIA	0.000.000		1.250.412,68	
1110.00.0.0	IMPOSTOS	0.000.000		1.244.508,91	
1112.00.0.0	IMPOSTOS SOBRE O PATRIMÔNIO	0.000.000	133.258,91		
1112.50.0.0	IMPOSTO SOBRE A PROPRIEDADE PREDIAL E TERRITORIAL URBANA	0.000.000	119.884,43		
1112.53.0.0	ITBI-"INTER VIVOS"	0.000.000	13.374,48		
1113.00.0.0	IMPOSTOS SOBRE A RENDA E PROVENTOS DE QUALQUER NATUREZA	0.000.000	507.500,00		
1113.03.0.0	IMPOSTO SOBRE A RENDA - RETIDO NA FONTE	0.000.000	507.500,00		
1113.03.1.0	IRRF-TRABALHO	0.000.000	303.750,00		
1113.03.4.0	IRRF- OUTROS RENDIMENTOS	0.000.000	203.750,00		
1114.00.0.0	IMPOSTOS SOBRE A PRODUÇÃO E CIRCULAÇÃO DE MERCADORIAS E SERV	0.000.000	603.750,00		
1114.51.0.0	IMPOSTOS SOBRE SERVIÇOS	0.000.000	603.750,00		
1114.51.1.0	IMPOSTO SOBRE SERVIÇOS DE QUALQUER NATUREZA - ISSQN	0.000.000	603.750,00		
1120.00.0.0	TAXAS	0.000.000		5.903,77	
1121.00.0.0	TAXAS PELO EXERCÍCIO DO PODER DE POLÍCIA	0.000.000	5.788,77		
1121.01.0.0	TAXAS DE INSPEÇÃO, CONTROLE E FISCALIZAÇÃO	0.000.000	230,00		
1121.50.0.0	TAXA DE FISCALIZAÇÃO DE VIGILÂNCIA SANITÁRIA	0.000.000	5.558,77		
1122.00.0.0	TAXAS PELA PRESTAÇÃO DE SERVIÇOS	0.000.000	115,00		
1122.01.0.0	TAXAS PELA PRESTAÇÃO DE SERVIÇOS EM GERAL	0.000.000	115,00		
1200.00.0.0	CONTRIBUIÇÕES	0.000.000		311.351,96	
1240.00.0.0	CONTRIBUIÇÃO CUSTEIO SERVIÇO DE ILUMINAÇÃO PÚBLICA	0.000.000		311.351,96	
1241.00.0.0	CONTRIBUIÇÃO CUSTEIO SERVIÇO DE ILUMINAÇÃO PÚBLICA	0.000.000	311.351,96		
1241.50.0.0	CONTRIBUIÇÃO CUSTEIO SERVIÇO DE ILUMINAÇÃO PÚBLICA	0.000.000	311.351,96		
1300.00.0.0	RECEITA PATRIMONIAL	0.000.000		143.812,97	
1310.00.0.0	EXPLORAÇÃO DO PATRIMÔNIO IMOBILIÁRIO DO ESTADO	0.000.000		19.216,22	
1311.00.0.0	EXPLORAÇÃO DO PATRIMÔNIO IMOBILIÁRIO DO ESTADO	0.000.000	19.216,22		
1311.01.0.0	ALUGUÉIS, ARRENDAMENTOS, FOROS, LAUDÊMIOS, TARIFAS DE OCUPAÇ	0.000.000	15.872,60		
1311.01.1.0	ALUGUÉIS E ARRENDAMENTOS	0.000.000	15.872,60		
1311.99.0.0	OUTRAS RECEITAS IMOBILIÁRIAS	0.000.000	3.343,62		
1320.00.0.0	VALORES MOBILIÁRIOS	0.000.000		124.596,75	
1321.00.0.0	JUROS E CORREÇÕES MONETÁRIAS	0.000.000	124.596,75		
1321.01.0.0	REMUNERAÇÃO DE DEPÓSITOS BANCÁRIOS	0.000.000	124.596,75		
1700.00.0.0	TRANSFERÊNCIAS CORRENTES	0.000.000		32.309.163,07	
1710.00.0.0	TRANSFERÊNCIAS DA UNIÃO E DE SUAS ENTIDADES	0.000.000		25.709.864,39	
1711.00.0.0	TRANSFERÊNCIAS PARTICIPAÇÃO RECEITA UNIÃO	0.000.000	14.225.650,85		
1711.51.0.0	COTA-PARTE DO FUNDO DE PARTICIPAÇÃO DOS MUNICÍPIOS - FPM	0.000.000	14.222.791,40		
1711.51.1.0	COTA-PARTE FUNDO PARTICIPAÇÃO MUNICÍPIOS-COTA MENSAL	0.000.000	10.600.291,40		
1711.51.2.0	COTA-PARTE FUNDO PARTICIPAÇÃO MUNICÍPIOS-COTA EXTRAORDINÁRIA	0.000.000	3.622.500,00		
1711.52.0.0	COTA-PARTE DO IMPOSTO SOBRE A PROPRIEDADE TERRITORIAL RURAL	0.000.000	2.859,45		
1712.00.0.0	TRANSF.COMPENS.FINANC.EXPL.RECURSOS NATURAIS	0.000.000	137.940,00		
1712.52.0.0	COTA-PARTE COMPENSAÇÃO FINANCEIRA PRODUÇÃO PETRÓLEO	0.000.000	101.072,50		
1712.52.4.0	COTA-PARTE DO FUNDO ESPECIAL DO PETRÓLEO - FEP	0.000.000	101.072,50		
1712.99.0.0	OUTRAS TRANSF.COMP.FINANC.EXPLORAÇÃO DE RECURSOS NATURAIS	0.000.000	36.867,50		

(Continua na página seguinte)

LOA 2026

SANTA ROSA DO PIAUÍ - PI



PREF. MUNIC. DE SANTA ROSA DO PIAUI

AV. JOAQUIM CASTELO BRANCO, 337 - CNPJ:41522244/0001-11

Orçamento Programa - Exercício de 2026

PREVISÃO DA RECEITA

Anexo 02

Página 2

Código	Especificação	F.R.	Desdobramento	SubCategoria Fonte	Categoria Econômica
1712.99.0.1	OUTR.TRANS.COMP.FINAN.EXPL.RECUR.NAT.-PRINCIPAL	1.704.00	26.000,00		
1712.99.0.1	OUTR.TRANS.COMP.FINAN.EXPL.RECUR.NAT.-PRINCIPAL	1.709.05	10.867,50		
1713.00.0.0	TRANSFERÊNCIAS RECURSOS SISTEMA ÚNICO SAÚDE - SUS	0.000.000	4.615.166,24		
1713.50.0.0	TRANSF.SUS-FUNDO A FUNDO- BLOCO DE MANUTENÇÃO	0.000.000	4.464.743,91		
1713.50.1.0	TRANSF.SUS-FUNDO A FUNDO - BLOCO MANUT.ATEND.PRIMÁRIO	0.000.000	4.464.743,91		
1713.50.1.1	TRANS.SUS-BL.MANUT.ATEN.PRIMÁRIA-PRINCIPAL	1.602.02	67.620,00		
1713.50.1.1	TRANS.SUS-BL.MANUT.ATEN.PRIMÁRIA-PRINCIPAL	1.604.02	725.564,35		
1713.50.1.1	TRANS.SUS-BL.MANUT.ATEN.PRIMÁRIA-PRINCIPAL	1.605.02	664.975,00		
1713.51.0.0	TRANSF.SUS-FUNDO A FUNDO - BLOCO DE ESTRUTURAÇÃO	0.000.000	114.197,33		
1713.51.1.0	TRANSF.SUS-FUNDO FUNDO-BLOCO ESTRUTURAÇÃO-ATENÇÃO PRIMÁRIA	0.000.000	114.197,33		
1713.51.1.1	TRANSF.SUS-BLOCO ESTRUT.-ATEN.PRIMÁRIA-PRINCIPAL	1.601.02	62.274,83		
1713.51.1.1	TRANSF.SUS-BLOCO ESTRUT.-ATEN.PRIMÁRIA-PRINCIPAL	1.603.02	51.922,50		
1713.99.0.0	OUTRAS TRANSFERÊNCIAS RECURSOS SISTEMA ÚNICO SAÚDE-SUS	0.000.000	36.225,00		
1714.00.0.0	TRANSF.RECURSOS FUNDO NAC.DESENVOLVIMENTO EDUCAÇÃO-FNDE	0.000.000	1.153.717,16		
1714.50.0.0	TRANSFERÊNCIAS DO SALÁRIO-EDUCAÇÃO	0.000.000	463.613,11		
1714.51.0.0	TRANSFERÊNCIAS FNDE-PROGR.DINH.DIRETO NA ESCOLA - PDDE	0.000.000	98.056,49		
1714.52.0.0	TRANSF.PROGRAMA NACIONAL ALIMENTAÇÃO ESCOLA- PNAE	0.000.000	202.166,48		
1714.53.0.0	TRANSF.PROG.NACIONAL APOIO TRANSPORTES DO ESCOLAR - PNATE	0.000.000	100.081,08		
1714.99.0.0	OUTRAS TRANSF.DIRETAS FUNDO NACIONAL DESENV.EDUCAÇÃO-FNDE	0.000.000	289.800,00		
1715.00.0.0	TRANSFERÊNCIAS COMPLEMENTAÇÃO DA UNIÃO - FUNDEB	0.000.000	2.268.701,88		
1715.50.0.0	TRANSFERÊNCIAS COMPLEMENTAÇÃO UNIÃO FUNDEB-VAAT	0.000.000	1.186.985,00		
1715.51.0.0	TRANSFERÊNCIAS COMPLEMENTAÇÃO UNIÃO FUNDEB-VAAT	0.000.000	994.850,00		
1715.52.0.0	TRANSFERÊNCIAS COMPLEMENTAÇÃO UNIÃO FUNDEB-VAAT	0.000.000	26.866,88		
1715.53.0.0	TRANSFERÊNCIAS DE RECURSOS DO FUNDEB DESTINADOS À CRIAÇÃO DE	0.000.000	60.000,00		
1716.00.0.0	TRANSF.RECURSOS FUNDO NACIONAL ASSISTÊNCIA SOCIAL-FNAS	0.000.000	573.060,54		
1716.50.0.0	TRANSF.RECURSOS FUNDO NACIONAL ASSISTÊNCIA SOCIAL-FNAS	0.000.000	573.060,54		
1716.50.0.1	TRANSF.RECUR.-FNAS-PRINCIPAL	1.660.04	3.450,05		
1716.50.0.1	TRANSF.RECUR.-FNAS-PRINCIPAL	1.669.04	31.395,00		
1717.00.0.0	TRANSFERÊNCIAS DE CONVÊNIOS DA UNIÃO E DE SUAS ENTIDADES	0.000.000	2.268.133,18		
1717.50.0.0	TRANSF.CONVÊNIOS UNIÃO SISTEMA ÚNICO SAÚDE-SUS	0.000.000	724.500,00		
1717.51.0.0	TRANSF.CONVÊNIOS UNIÃO PROGRAMAS DE EDUCAÇÃO	0.000.000	230.000,00		
1717.52.0.0	TRANSF.CONVÊNIOS UNIÃO PROGRAMAS ASSISTENCIA SOCIAL	0.000.000	76.072,50		
1717.99.0.0	OUTRAS TRANSF.CONVÊNIOS UNIÃO ENTIDADES	0.000.000	1.237.560,68		
1719.00.0.0	OUTRAS TRANSFERÊNCIAS RECURSOS UNIÃO E DE SUAS ENTIDADES	0.000.000	467.494,54		
1719.57.0.0	TRANSFERÊNCIA ESPECIAL DA UNIÃO	0.000.000	220.972,50		
1719.57.0.1	TRANSF.ESPECIAL DA UNIÃO-PRINCIPAL	1.721.05	160.597,50		
1719.58.0.0	TRANSF.OBRIG.LEI COMPLEMENTAR Nº 176/2020	0.000.000	3.332,25		
1719.60.0.0	TRANSFERÊNCIAS ALDIR BLANC LEI Nº 14.399/2022	0.000.000	55.885,00		
1719.99.0.0	OUTRAS TRANSF.RECURSOS UNIÃO ENTIDADES	0.000.000	187.304,79		
1719.99.0.1	OUTRAS TRANSF.RECUR.UNIÃO ENTID.-PRINCIPAL	1.715.05	66.412,50		
1719.99.0.1	OUTRAS TRANSF.RECUR.UNIÃO ENTID.-PRINCIPAL	1.716.05	20.527,50		
1720.00.0.0	TRANSFERÊNCIAS ESTADOS DISTRITO FEDERAL E DE SUAS ENTIDADES	0.000.000	1.411.256,56		
1721.00.0.0	PARTICIPAÇÃO NA RECEITA DOS ESTADOS E DISTRITO FEDERAL	0.000.000	839.841,88		

(Continua na página seguinte)

LOA 2026**SANTA ROSA DO PIAUÍ - PI****PREF. MUNIC. DE SANTA ROSA DO PIAUI**

AV. JOAQUIM CASTELO BRANCO, 337 - CNPJ:41522244/0001-11

Orçamento Programa - Exercício de 2026

PREVISÃO DA RECEITA

Anexo 02

Página 3

Código	Especificação	F.R.	Desdobramento	SubCategoria Fonte	Categoria Econômica
1721.50.0.0	COTA-PARTE DO ICMS	0.000.000	724.500,00		
1721.51.0.0	COTA-PARTE DO IPVA	0.000.000	60.375,00		
1721.52.0.0	COTA-PARTE DO IPI - MUNICÍPIOS	0.000.000	12.075,00		
1721.53.0.0	COTA-PARTE CONTRIBUIÇÃO INTERVENÇÃO DOMÍNIO ECONÔMICO	0.000.000	42.891,88		
1722.00.0.0	TRANSF.COMPENS.FINANC.EXPL.RECURSOS NATURAIS	0.000.000	10.867,50		
1722.51.0.0	COTA-PARTE COMPENS.FINANC.RECURSOS MINERAIS-CFEM	0.000.000	10.867,50		
1723.00.0.0	TRANSFERÊNCIAS RECURSOS SISTEMA ÚNICO SAÚDE - SUS	0.000.000	100.308,42		
1723.50.0.0	TRANSFERÊNCIAS RECURSOS SISTEMA ÚNICO SAÚDE - SUS	0.000.000	100.308,42		
1724.00.0.0	TRANSF.CONVÊNIOS ESTADOS E DF ENTIDADES	0.000.000	186.875,00		
1724.50.0.0	TRANSF.CONV.ESTADOS E DF PARA SUS	0.000.000	19.320,00		
1724.51.0.0	TRANSF. CONVÊNIOS ESTADOS PROGRAMA EDUCAÇÃO	0.000.000	131.330,00		
1724.99.0.0	OUTRAS TRANSF.CONV.ESTADOS E DF E ENTIDADES	0.000.000	36.225,00		
1729.00.0.0	OUTRAS TRANSFERÊNCIAS DOS ESTADOS E DISTRITO FEDERAL	0.000.000	273.363,76		
1729.51.0.0	TRANSFERÊNCIAS DE ESTADOS DESTINADAS À ASSISTÊNCIA SOCIAL	0.000.000	70.638,76		
1729.52.0.0	TRANSF.RECURSOS PROGRAMAS DE EDUCAÇÃO	0.000.000	88.147,50		
1729.99.0.0	OUTRAS TRANSFERÊNCIAS DOS ESTADOS E DF	0.000.000	114.577,50		
1729.99.0.1	OUTRAS TRANSF.ESTADOS E DF-PRINCIPAL	1.705.05	68.827,50		
1729.99.0.1	OUTRAS TRANSF.ESTADOS E DF-PRINCIPAL	1.710.00	40.000,00		
1729.99.0.1	OUTRAS TRANSF.ESTADOS E DF-PRINCIPAL	1.748.05	5.750,00		
1750.00.0.0	TRANSFERÊNCIAS DE OUTRAS INSTITUIÇÕES PÚBLICAS	0.000.000		5.182.292,12	
1751.00.0.0	TRANSF.RECURSOS FUNDO MANUTENÇÃO DESENVOL.EDUCAÇÃO-FUNDEB	0.000.000	5.182.292,12		
1751.50.0.0	TRANSF.RECURSOS FUNDO MANUTENÇÃO DESENVOL.EDUCAÇÃO-FUNDEB	0.000.000	5.182.292,12		
1790.00.0.0	DEMAIS TRANSFERÊNCIAS CORRENTES	0.000.000		5.750,00	
1799.00.0.0	OUTRAS TRANSFERÊNCIAS CORRENTES	0.000.000	5.750,00		
1799.99.0.0	OUTRAS TRANSFERÊNCIAS CORRENTES	0.000.000	5.750,00		
1900.00.0.0	OUTRAS RECEITAS CORRENTES	0.000.000		8.987,24	
1920.00.0.0	INDENIZAÇÕES, RESTITUIÇÕES E RESSARCIMENTOS	0.000.000		5.643,62	
1921.00.0.0	INDENIZAÇÕES	0.000.000	3.971,81		
1921.99.0.0	OUTRAS INDENIZAÇÕES	0.000.000	3.971,81		
1922.00.0.0	RESTITUIÇÕES	0.000.000	1.671,81		
1922.99.0.0	OUTRAS RESTITUIÇÕES	0.000.000	1.671,81		
1990.00.0.0	DEMAIS RECEITAS CORRENTES	0.000.000		3.343,62	
1999.00.0.0	OUTRAS RECEITAS CORRENTES	0.000.000	3.343,62		
1999.99.0.0	OUTRAS RECEITAS	0.000.000	3.343,62		
1999.99.2.0	OUTRAS REC.NÃO ARREC.NÃO PROJETADAS RFB-PRIMÁRIAS	0.000.000	1.671,81		
1999.99.3.0	OUTRAS REC.NÃO ARREC.NÃO PROJETADAS PELA RFB-FINANCEIRAS	0.000.000	1.671,81		
2000.00.0.0	RECEITAS DE CAPITAL	0.000.000			2.700.922,50
2100.00.0.0	OPERAÇÕES DE CRÉDITO	0.000.000		1.207.500,00	
2110.00.0.0	OPERAÇÕES DE CRÉDITO - MERCADO INTERNO	0.000.000		1.207.500,00	
2119.00.0.0	OUTRAS OPERAÇÕES DE CRÉDITO - MERCADO INTERNO	0.000.000	1.207.500,00		
2119.99.0.0	OUTRAS OPERAÇÕES DE CRÉDITO - MERCADO INTERNO	0.000.000	1.207.500,00		
2200.00.0.0	ALIENAÇÃO DE BENS	0.000.000		1.671,81	
2210.00.0.0	ALIENAÇÃO DE BENS MÓVEIS	0.000.000		1.671,81	
2213.00.0.0	ALIENAÇÃO DE BENS MÓVEIS E SEMOVENTES	0.000.000	1.671,81		

(Continua na página seguinte)

LOA 2026

SANTA ROSA DO PIAUÍ - PI



PREF. MUNIC. DE SANTA ROSA DO PIAUI

AV. JOAQUIM CASTELO BRANCO, 337 - CNPJ:41522244/0001-11

Orçamento Programa - Exercício de 2026

PREVISÃO DA RECEITA

Anexo 02

Página 4

Código	Especificação	F.R.	Desdobramento	SubCategoria Fonte	Categoria Econômica
2213.01.0.0	ALIENAÇÃO DE BENS MÓVEIS E SEMOVENTES	0.000.000	1.671,81		
2400.00.0.0	TRANSFERÊNCIAS DE CAPITAL	0.000.000		1.491.750,69	
2410.00.0.0	TRANSFERÊNCIAS DA UNIÃO E DE SUAS ENTIDADES	0.000.000		749.871,46	
2411.00.0.0	TRANSFERÊNCIAS RECURSOS SISTEMA ÚNICO SAÚDE - SUS	0.000.000	16.718,07		
2411.51.0.0	TRANSF.RECURSOS-SUS-FUNDO A FUNDO – BLOCO DE ESTRUTURAÇÃO	0.000.000	16.718,07		
2411.51.1.0	TRANSF.-SUS-BLOCO ESTRUTURAÇÃO-ATENÇÃO PRIMÁRIA	0.000.000	16.718,07		
2414.00.0.0	TRANSFERÊNCIAS DE CONVÊNIOS DA UNIÃO E DE SUAS ENTIDADES	0.000.000	733.153,39		
2414.50.0.0	TRANSF. CONVÊNIOS UNIÃO PARA O SUS	0.000.000	120.750,00		
2414.51.0.0	TRANSF. CONVÊNIOS UNIÃO PROGRAMAS EDUCAÇÃO	0.000.000	8.653,39		
2414.53.0.0	TRANSF.CONVÊNIOS UNIÃO PROGRAMAS MEIO AMBIENTE	0.000.000	301.875,00		
2414.99.0.0	OUTRAS TRANSFERÊNCIAS CONVÊNIOS UNIÃO E DE SUAS ENTIDADES	0.000.000	301.875,00		
2420.00.0.0	TRANSF.ESTADOS E DO DISTRITO FEDERAL E DE SUAS ENTIDADES	0.000.000		17.379,23	
2422.00.0.0	TRANSF.CONVÊNIOS ESTADOS E DF E DE SUAS ENTIDADES	0.000.000	17.379,23		
2422.51.0.0	TRANSF.CONVÊNIOS ESTADOS PROGRAMA EDUCAÇÃO	0.000.000	5.750,00		
2422.99.0.0	OUTRAS TRANSF.CONV. ESTADOS E DF E DE SUA ENTIDADES	0.000.000	11.629,23		
2490.00.0.0	DEMAIS TRANSFERÊNCIAS DE CAPITAL	0.000.000		724.500,00	
2499.00.0.0	OUTRAS TRANSFERÊNCIAS DE CAPITAL	0.000.000	724.500,00		
2499.99.0.0	OUTRAS TRANSFERÊNCIAS DE CAPITAL	0.000.000	724.500,00		
9000.00.0.0	(R) DEDUÇÕES DA RECEITA	0.000.000			-2.280.020,17
9500.00.0.0	(R) DEDUÇÕES DO FUNDEB	0.000.000		-2.280.020,17	
9510.00.0.0	(R) DEDUÇÕES DO FUNDEB	0.000.000		-2.280.020,17	
Total das Receitas (exceto Intra-Orçamentárias)					34.444.630,25

Total Geral das Receitas	34.444.630,25
--------------------------	---------------

MARLON RODRIGUES DE SOUSA
PREFEITO MUNICIPAL
929.398.803-87

SOARES & A B SANTOS SOUSA LTDA-ME
CONTADOR/CRC 0444-07
21.505.535/0001-94

(Continua na página seguinte)

LOA 2026**SANTA ROSA DO PIAUÍ - PI****PREF. MUNIC. DE SANTA ROSA DO PIAUÍ**

AV. JOAQUIM CASTELO BRANCO, 337 - CNPJ:41522244/0001-11

Orçamento Programa - Exercício de 2026

RECEITA CORRENTE LIQUIDA - LC 101, ART. 2, Inciso IV

Quadro 20

Página 1

Código	Especificação	Previsão
RECEITA ORÇAMENTÁRIA		
1100.00.0.0.00	IMPOSTOS, TAXAS E CONTRIBUIÇÕES DE MELHORIA	1.250.412,68
1200.00.0.0.00	CONTRIBUIÇÕES	311.351,96
1300.00.0.0.00	RECEITA PATRIMONIAL	143.812,97
1700.00.0.0.00	TRANSFERÊNCIAS CORRENTES	32.309.163,07
1900.00.0.0.00	OUTRAS RECEITAS CORRENTES	8.987,24
	SUBTOTAL	34.023.727,92
DEDUÇÃO		
9500.00.0.0.00	(R) DEDUÇÕES DO FUNDEB	-2.280.020,17
	SUBTOTAL	-2.280.020,17
	TOTAL	31.743.707,75

Percentual de Gastos com Pessoal**Legislativo**

Despesa com Pessoal 948.600,00

Deduções

Categoria	Tipo	Valor	Descrição da Dedução
3.1.90.91.00	NV	2.300,00	SENTENÇAS JUDICIAIS
3.1.90.92.00	NV	2.300,00	DESPEAS DE EXERCÍCIOS ANTERIORES

Total Deduções 4.600,00

Despesa Líquida: 944.000,00

Percentual Aplicado: 2,97 %

Executivo

Despesa com Pessoal 10.901.604,24

Deduções

Categoria	Tipo	Valor	Descrição da Dedução
3.1.90.04.00	NV	26.082,00	CONTRATAÇÃO POR TEMPO DETERMINADO
3.1.90.11.00	NV	434.700,00	VENCIMENTOS E VANTAGENS FIXAS - PESSOAL CIVIL
3.1.90.13.00	NV	18.000,00	OBRIGAÇÕES PATRONAIS
3.1.90.91.00	NV	147.537,50	SENTENÇAS JUDICIAIS
3.1.90.92.00	NV	29.183,66	DESPEAS DE EXERCÍCIOS ANTERIORES

Total Deduções 655.503,16

Despesa Líquida: 10.246.101,08

Percentual Aplicado: 32,28 %

* Nas despesas (deduções) que se enquadram na parcela dedutível do piso salarial do Enfermeiro, Téc. de Enfermagem, Aux. de Enfermagem e Parteira, o valor apresentado corresponde a 72% do valor orçado. EMENDA CONSTITUCIONAL Nº 127, DE 22 DE DEZEMBRO DE 2022.

(Continua na página seguinte)

LOA 2026

SANTA ROSA DO PIAUÍ - PI



PREF. MUNIC. DE SANTA ROSA DO PIAUI

AV. JOAQUIM CASTELO BRANCO, 337 - CNPJ:41522244/0001-11

Orçamento Programa - Exercício de 2026

RECEITA CORRENTE LIQUIDA - LC 101, ART. 2, Inciso IV

Quadro 20

Página 2

Código	Especificação	Previsão
--------	---------------	----------

MARLON RODRIGUES DE SOUSA
PREFEITO MUNICIPAL
929.398.803-87

A SOARES & A B SANTOS SOUSA LTDA-ME
CONTADOR/CRC 0444-O7
21.505.535/0001-94

* Nas despesas (deduções) que se enquadram na parcela dedutível do piso salarial do Enfermeiro, Téc. de Enfermagem, Aux. de Enfermagem e Parteira, o valor apresentado corresponde a 72% do valor orçado. EMENDA CONSTITUCIONAL Nº 127, DE 22 DE DEZEMBRO DE 2022.



PREF. MUNIC. DE SANTA ROSA DO PIAUI

AV. JOAQUIM CASTELO BRANCO, 337 - CNPJ:41522244/0001-11

Orçamento Programa - Exercício de 2026

TABELA EXPLICATIVA - EVOLUÇÃO DA RECEITA

(Inc.III, Art.22º)

Página 1

Codigo	Discriminação	Receita Arrecadada			Receita Prevista	
		2022	2023	2024	2025	2026
1000.00.0.0	RECEITAS CORRENTES.					
1100.00.0.0	IMPOSTOS, TAXAS E CONTRIBUIÇÕES DE ME	299.456,73	913.150,78	1.679.510,88	1.763.786,43	
1200.00.0.0	CONTRIBUIÇÕES	203.368,56	215.649,82	181.372,06	190.440,66	
1300.00.0.0	RECEITA PATRIMONIAL	300.954,00	430.397,43	119.099,78	125.054,77	
1600.00.0.0	RECEITA DE SERVIÇOS					
1700.00.0.0	TRANSFERÊNCIAS CORRENTES	22.671.468,35	27.097.146,39	29.395.225,32	30.869.686,61	
1900.00.0.0	OUTRAS RECEITAS CORRENTES	13.955,05		5.538,08	7.815,00	
	Sub Total	23.489.202,69	28.656.344,42	31.380.746,12	32.956.783,47	0,00
2000.00.0.0	RECEITAS DE CAPITAL					
2100.00.0.0	OPERAÇÕES DE CRÉDITO		3.000.000,00	1.000.000,00	1.050.000,00	
2200.00.0.0	ALIENAÇÃO DE BENS			1.384,52	1.453,75	
2400.00.0.0	TRANSFERÊNCIAS DE CAPITAL			1.232.547,15	1.297.174,51	
2900.00.0.0	OUTRAS RECEITAS DE CAPITAL					
	Sub Total	0,00	3.000.000,00	2.233.931,67	2.348.628,26	0,00
7000.00.0.0	RECEITAS CORRENTES. (INTRA)					
	Sub Total	0,00	0,00	0,00	0,00	0,00
8000.00.0.0	RECEITAS DE CAPITAL (INTRA)					
	Sub Total	0,00	0,00	0,00	0,00	0,00

(Continua na página seguinte)

LOA 2026**SANTA ROSA DO PIAUÍ - PI****PREF. MUNIC. DE SANTA ROSA DO PIAUÍ**

AV. JOAQUIM CASTELO BRANCO, 337 - CNPJ:41522244/0001-11

Orçamento Programa - Exercício de 2026

TABELA EXPLICATIVA - EVOLUÇÃO DA RECEITA

(Inc.III, Art.22º)

Página 2

Codigo	Discriminação	Receita Arrecadada			Receita Prevista	
		2022	2023	2024	2025	2026
9000.00.0.0	(R) DEDUCOES DA RECEITA					
9500.00.0.0	(R) DEDUÇÕES DO FUNDEB	-2.346.308,30	-2.393.474,67	-2.532.473,62	-2.659.097,30	
	Sub Total	-2.346.308,30	-2.393.474,67	-2.532.473,62	-2.659.097,30	0,00
9990.00.0.0	RECURSOS ARRECADADOS EM EXERCÍCIOS					
	Sub Total	0,00	0,00	0,00	0,00	0,00
TOTAL		21.142.894,39	29.262.869,75	31.082.204,17	32.646.314,43	0,00

MARLON RODRIGUES DE SOUSA
 PREFEITO MUNICIPAL
 929.398.803-87

A SOARES & A B SANTOS SOUSA LTDA-ME
 CONTADOR/CRC 0444-07
 21.505.535/0001-94

(Continua na página seguinte)

LOA 2026

SANTA ROSA DO PIAUÍ - PI



PREF. MUNIC. DE SANTA ROSA DO PIAUI

AV. JOAQUIM CASTELO BRANCO, 337
41522244/0001-11 Exercício: 2026

DESPESA ORÇADA POR FUNÇÃO

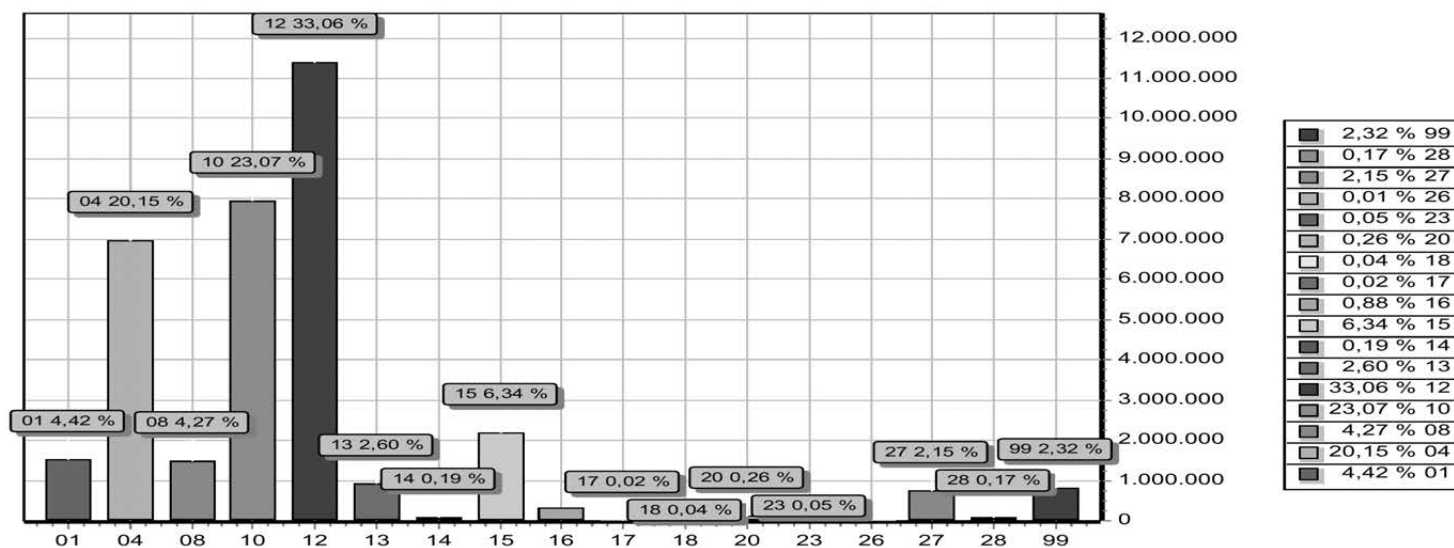

FUNÇÃO		DOTAÇÃO
01	Legislativa	1.521.450,00
04	Administração	6.941.784,73
08	Assistência Social	1.470.977,59
10	Saúde	7.945.966,76
12	Educação	11.387.040,34
13	Cultura	897.021,70
14	Direitos da Cidadania	63.997,50
15	Urbanismo	2.182.726,62
16	Habitação	303.033,52
17	Saneamento	8.359,04
18	Gestão Ambiental	12.075,00
20	Agricultura	90.457,69
23	Comércio e Serviços	16.833,08
26	Transporte	2.719,69
27	Desporto e Lazer	740.001,93
28	Encargos Especiais	60.185,06
99	Reserva de Contingência	800.000,00
TOTAL		34.444.630,25

PREF. MUNIC. DE SANTA ROSA DO PIAUI



AV. JOAQUIM CASTELO BRANCO, 337
41522244/0001-11 Exercício: 2026

DESPESA ORÇADA POR FUNÇÃO

MARLON RODRIGUES DE SOUSA
PREFEITO MUNICIPAL
929.398.803-87

SOARES & A B SANTOS SOUSA LTDA-ME
CONTADOR/CRC 0444-07
21.505.535/0001-94

(Continua na página seguinte)

LOA 2026**SANTA ROSA DO PIAUÍ - PI****PREF. MUNIC. DE SANTA ROSA DO PIAUI**

AV. JOAQUIM CASTELO BRANCO, 337

41522244/0001-11

Exercício: 2026

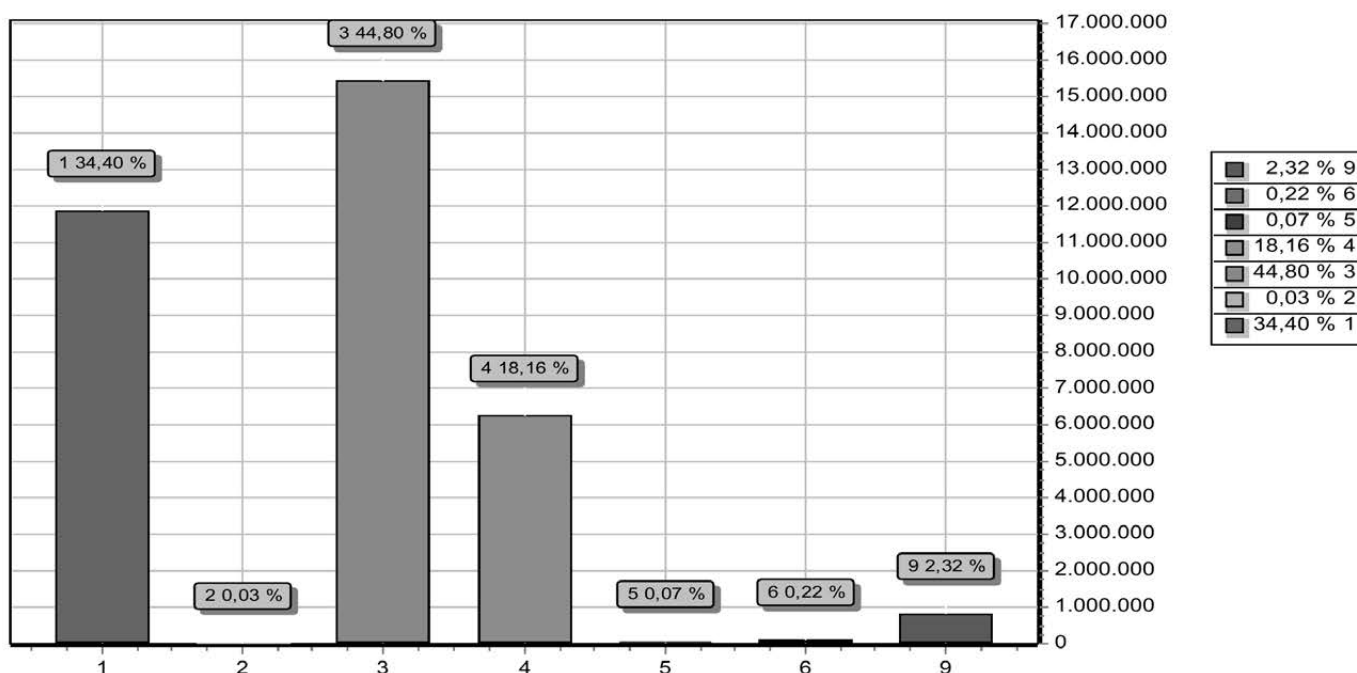
DESPESA ORÇADA POR GRUPO

GRUPO	DOTAÇÃO
1 PESSOAL E ENCARGOS SOCIAIS	11.850.204,24
2 JUROS E ENCARGOS DA DÍVIDA	10.030,85
3 OUTRAS DESPESAS CORRENTES	15.431.391,73
4 INVESTIMENTOS	6.253.714,83
5 INVERSÕES FINANCEIRAS	24.984,39
6 AMORTIZAÇÃO DA DÍVIDA	74.304,21
9 RESERVA DE CONTINGÊNCIA	800.000,00
TOTAL	34.444.630,25

MARLON RODRIGUES DE SOUSA
 PREFEITO MUNICIPAL
 929.398.803-87

SOARES & A B SANTOS SOUSA LTDA-ME
 CONTADOR/CRC 0444-07
 21.505.535/0001-94

(Continua na página seguinte)

LOA 2026

SANTA ROSA DO PIAUÍ - PI

PREF. MUNIC. DE SANTA ROSA DO PIAUI



AV. JOAQUIM CASTELO BRANCO, 337

41522244/0001-11

Exercício: 2026

RECEITA PREVISTA

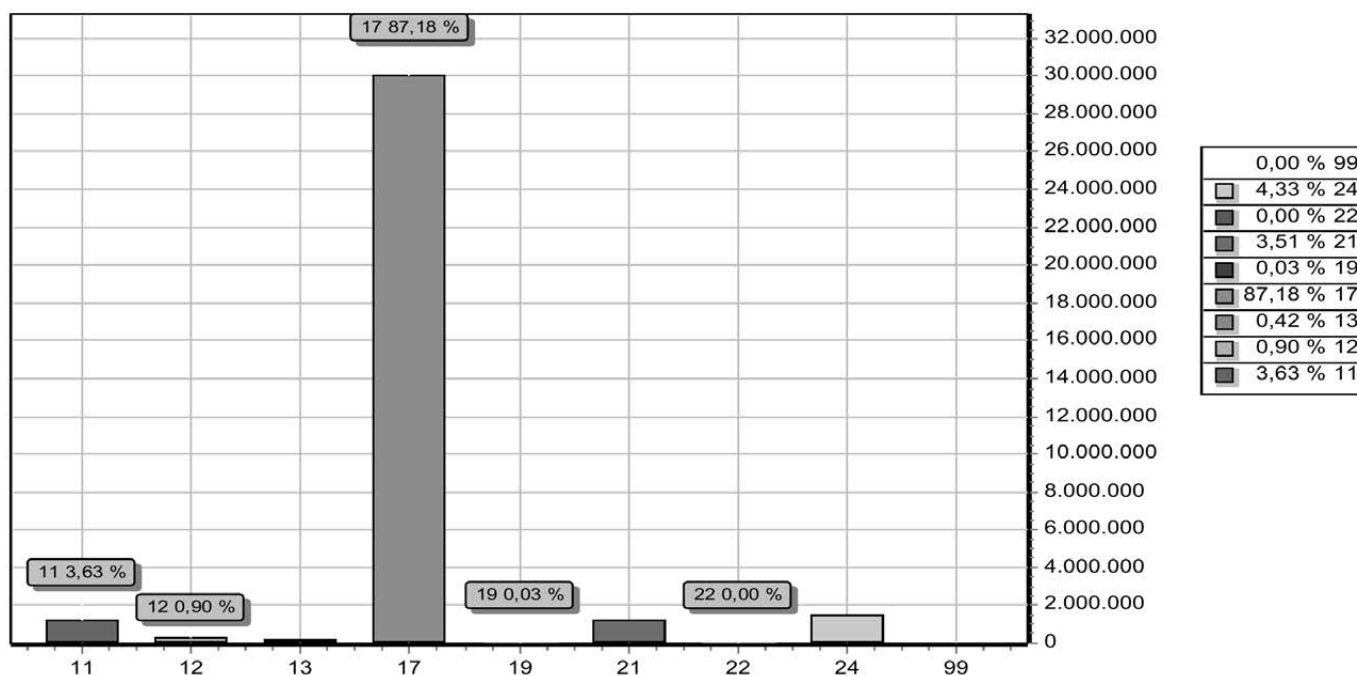

CODIGO	PREVISTO
11 IMPOSTOS, TAXAS E CONTRIBUIÇÕES DE MELHORIA	1.250.412,68
12 CONTRIBUIÇÕES	311.351,96
13 RECEITA PATRIMONIAL	143.812,97
17 TRANSFERENCIAS CORRENTES	30.029.142,90
19 OUTRAS RECEITAS CORRENTES	8.987,24
21 OPERAÇÕES DE CRÉDITO	1.207.500,00
22 ALIENAÇÃO DE BENS	1.671,81
24 TRANSFERÊNCIAS DE CAPITAL	1.491.750,69
99 RECURSOS ARRECADADOS EM EXERCÍCIOS ANTERIORES	
TOTAL	34.444.630,25

MARLON RODRIGUES DE SOUSA
PREFEITO MUNICIPAL
929.398.803-87

SOARES & A B SANTOS SOUSA LTDA-ME
CONTADOR/CRC 0444-07
21.505.535/0001-94